LA PRENSA

Año XXXVII — Núm. 13.166 — 1 — BUENOS AIRES, JUEVES 20 DE SETIEMBRE DE 1906 — Dirección y Administración: Avenida de Mayo 567 al 579

EDICIÓN DE 18 PAGINAS

PORTE RESTANTE DE "LA PRENSA"

En la administración de este diario existen las siguientes cartas, que serán entregadas á los interesados, previo justificativo, de 8 1/2 á 10 y de 2 á 5 1/2.

Juana A. Ortiz, Sara J. Campos, José Trapani, Julia Mendoza, Julio Tiarre, Lidia Heirmegh, Marcos Ardonin, Gregorio Lemé, Doctor Alejandro Audivert, Amalia Galup, José Pettinelli, Ignacia D. López, Juan A. Estomba, Dolores Méndez González, Francisco Whitty, E. Piñeiro, Manuel Gago, Laura Bascoasco, Feo. Olascoaga, Vicente A. Sánchez, Julián Piagiero, Manuel B. Hernández, Teodoro Vergara, Julio L. Jaimes, Sara Sartoria, Marcelina Romero, Tomás Carcagno, A. Camilato, Manuel Chandoira Garrido, C. Mc. Lean, Concepción Báñez, F. Colacito, Manuel Iglesias, José Yañez, Demetrio Peña, Leonor Desaulles, Angel Cabiegari, A. Pettina, Dimas Hoyo, Julia Arriaga, Teresa D. de Billegas, Ign. Piera, H. Colombo, M. M. y Cureli, Dr. J. Thiago da Fonseca, M. Volga Pandelo, M. Partnol, Juan Maé Allail, Margarita C. de Boja, Matilde Keller, Asunción Arribalzaga, Bousignon (encargado lavadero), Claudio Carbajo, Catalina Martinengo, Elisa Almagro, A. Rovira, José Montaña, Bernabé Ferrer, Elvira Xagge, M. de la Peña, M. Manuel Blanco, Mrs. Higgins, J. Pedrito, Ireneo Ponce, A. Atienza Medrano, José Olmos.

NOTA—Este servicio es gratuito para las cartas que vengan del interior y exterior. Las procedentes de esta capital no serán recibidas ni se responsabiliza por errores de entrega.

DIVERSIONES PUBLICAS

ÓPERA—Temporada de 1906—Compañía dramática lírica italiana de Tina Di Lorenzo. Director: Luigi Carini.—Setiembre 20—Representación extraordinaria (fuera de abono), á beneficio del Hospital Italiano, bajo el patrocinio de la Sociedad "Le Donne Italiane, en conmemoración de la Fiesta Nacional Italiana XX de Setiembre.—Himno Nacional Argentino, Marcha Real Italiana.—*Camelia Nubile, La figlia di Jefte.*

POLITEAMA ARGENTINO—Primavera de 1906—Gran compañía italiana de ópera cómica, opereta y ballet. Director: Ettore Vitale. —Setiembre 20—Gran especticulo de gala en conmemoración de la Fiesta Nacional Italiana del XX de Setiembre.—Himno Nacional Argentino, Marcha Real Italiana.—*La Geisha.*

ODEON—Compañía dramática española, María Guerrero-Fernando Díaz de Mendoza.—Setiembre 20—Función extraordinaria (fuera de abono)—Estreno: *Amor de Artistas.*

OTRO—Temporada de 1906—Compañía de opereta alemana del Teatro Central de Berlín. Director: José Feretcay. Director sustituto: Adolfo Klein. Debut de Setiembre.

Abono á 40 funciones

Palcos bajos y balcón sin entradas.	$	1.200
Palcos altos id id.	"	400
Plateas con entrada.	"	200
Tertulia alta 1a. fila con entrada.	"	120
id id otras filas id id.	"	100

Los abonos pueden tomarse en la secretaría del teatro Odeón, Esmeralda 307, todos los días de 10 a. m. á 12 m. y de 2 á 5 p. m.

SAN MARTIN—Gran compañía francesa.—Setiembre 20—10a. función de abono opereta. 14a. función de abono á martes, jueves y sábado. Gran función extraordinaria y de gala anunciándose á la Fiesta Nacional Italiana del 20 de Setiembre.—Estreno: *Chilperic.*

VICTORIA—Compañía de ópera y zarzuela española, Sugi-Barba. Maestro director y concertador de ópera J. Lisko. Maestro director y concertador de zarzuela, Enrique Lloret.—Setiembre 20—Gran función á beneficio de las Sociedades de M. S. y de Instrucción "Roma" y "Veneta", en conmemoración de la fecha del 20 de Setiembre.—Himnos Nacional Argentino, Marcha Real Italiana.—*Tosca.* Plateas con entrada $ 2.

RIVADAVIA—Tournée en América del Sud de la compañía cómica Città di Milano, de comedias, vaudevilles y zarzuelas, Luigi Galli. —Setiembre 20—Gran función de gala en conmemoración de la entrada de las tropas italianas en Roma.—*Roma ó Muerte, Un salonés in mar.*

MAYO—Gran compañía cómico-lírica española dirigida por el primer actor señor José Palmada. Maestros directores y concertadores, Carlos Alvarez y Pedro José Palma.—Setiembre 20—*La Gran Vía* y *Bilgrafo, La Fosca,* Estreno: *El Tesoro de la Bruja* y Biógrafo, *Congreso Feminista.*

NOTA—Todas las tardes á las 5 p. m., gran sección de Bilógrafo. Hermosas vistas de gran precisión. Platea $ 0.50.

MARCONI—Temporada de primavera—Empresa arrendataria José y Luis Crodara. —Gran compañía lírica italiana. Director artístico: Donato Rotoli. Maestro concertador y director de orquesta: Cav. Oscar Anselmi.—Setiembre 20—Gran función de gala en conmemoración de la entrada de las tropas italianas en Roma. Debut de la Sra. Amalia De Roma.—Himno Nacional Argentino, Marcha Real Italiana.—*La Traviata.*

OTRO—Temporada de primavera.—Empresa de despedida á precios populares de la gran compañía cómica italiana (del cinque brillanti), el gran éxito del teatro Odeón en los meses de Abril y Mayo. Abono á 20 funciones, martes, jueves, sábados y domingos. Palcos sin entrada $ 170. Tertulia de platea $ 1.45. La boletería queda abierta desde las 10 hasta las 12 m. y de 1 á 6 de la tarde. Primera función el martes 2 de Octubre.

ARGENTINO — Compañía cómico-dramática Serrador-Mari.—Setiembre 20—*Una mujer así Noveras, La conquista de México.* Platea con entrada $ 1.50.

COMEDIA—Gran compañía cómico-lírica dramática española, dirigida por el aplaudido primer actor Rogelio Juárez. Maestro concertador y director de orquesta, señor José Bayarry. —Setiembre 20—*Carmela, Colorín Colorao, El Diablo Rojo* á continuación Cinematógrafo, *Fea y con gracia,* á continuación Cinematógrafo.

TEATRO NACIONAL—Corrientes entre Bulpacha y Artes.—Compañía dramática nacional de don Gerónimo Podestá. — Setiembre 20—*Marco Severi, Doña Rosario.* Plateas con entrada $ 1.50.

APOLO—Empresa Giovanetti. — Compañía lírico-dramática nacional, bajo la dirección del popular primer actor señor José J. Podestá. Setiembre 20—Gran función extraordinaria en honor de la Colonia Italiana.—*Los tres sudes, Tulema, La Esquila, Bohemia Criolla.* Plateas con entrada $ 1.50.

TEATRO CASINO—Maipú entre Cuyo y Corrientes.—Setiembre 20—Tarde á las 2.30: Matinée para familias—Noche á las 8.30: Exito colosal de: Elmo y Reggo, Foot-Gera, Trio Loja, Germain y su caballo, Rina Zambelli, etc. De 11 á 12 p. m., compeonato de lucha romana.

ROYAL TEATRE—Empresa Bordó y Dillac —Setiembre 20—Gran función de gala en honor de la Colectividad Italiana—*Tosca de Roma.* Plateas con entrada $ 1.50.

TEATRO CIRCO SUD-AMERICANO—PLAZA Constitución.—Empresa: José S. Corrado. Gran compañía ecuestre, acrobática y cómico-dramática nacional.—Setiembre 20—Tarde á las 2.30: *Los ólicos del chico*—Noche: *Cupanas, El estricnefe.*

CIRCO ANSELMI—Compañía ecuestre y de dramas criollos.—Setiembre 20—Función de gala dedicada á la Colonia Italiana.—Marcha Real Italiana. Himno de Mameli—*Pastor Luna.*

SALON DEL SUD—Pozos 1306 esquina Cochabamba.—Setiembre 20—Tarde á las 2.30: Matinée.—Noche á las 8.30: Función de gala dedicada á la Colonia Italiana.—Estreno: El viaje de un astrónomo alrededor de una estrella, cómicas y otras. Precios: Por matinée 0.50, noche 0.80.

SALON NACIONAL.—Corrientes 848, (nuevo local).—Setiembre 20—En *St. Cyr,* Llenada del rey Alfonso XIII. Un bautizo que acaba mal. La rana, La pesadilla del pescador, cómicas y otras. Por sección 0.25, función completa 0.50.

CINEMATOGRAFO DEL SALON DEL NORte.—Santa Fe 1860 (Teatro Nacional).—Setiembre 20—Estreno de nuevas vistas de actualidad. Programa completamente nuevo.

GRAN SALON PARIS (Cinematógrafo)—1374 Buen Orden 1378—Función todas las noches. Jueves matinée á las 2. Domingos y días de fiesta dos funciones. Por sección 0.30. Función completa 0.70.

SERVICIO DOMESTICO PEDIDO

AMA SE NECESITA, CORRIENTES 4231.

AMA DE LLAVES SE PRECISA BIEN RECOmendada, Rivadavia 6071.

COCINERA CON CAMA, BUEN SUELDO se necesita, Tucuarí 1393.

COCINERA, CON CAMA, PARA 3 PERSONAS, se precisa, Rodríguez Peña 1177.

COCINERA PARA CORTA FAMILIA SE precisa, Belgrano 2042, sueldo 40 $.

COCINERA BUENA SE NECESITA, ARENALES 2176, buen sueldo.

COCINERA SE NECESITA PARA MATRImonio solo, Hornos 529.

COCINERA ITALIANA SE NECESITA, Santa Fe 2462.

COCINERA CON CAMA PARA MATRIMonio solo, se precisa, Salta 537.

COCINERO SE PRECISA, SAN JUAN 3741.

COCINERA SE NECESITA EN BELGRANO, Blanco Escalada 2064, para dos personas.

COCINERA SE NECESITA A 30 MINUTOS de la ciudad, tratar Juncal 941.

COCINERA FRANCESA SE PRECISA, INdependencia 3149.

COCINERA SE PRECISA, JUNIN 556.

COCINERA QUE SEPA SU OBLIGACION Y recomendada, se precisa, Belgrano 1862.

COCINERA ITALIANA SE NECESITA CON cama, Córdoba 1872.

COCINERA SE NECESITA, CASA AMUEblada, Cuyo 846. Tratar de 12 á 6.

COCINERO SE NECESITA PARA FONDA que sepa su obligación, Pasco Colón 1560.

COCINERA Y OTROS QUEHACERES CON casa se necesita, Catamarca 465.

COCINERA RECOMENDADA SE NECESIta, Córdoba 1429.

COCINERA CON Ó SIN CAMA Y SIRVIENta, se precisan, Corrientes 1178.

COCINERAS PARA TRES CASAS DE UNA familia, se necesitan, Rivadavia 1765.

COCINERA COCINERO SE NECESITA EN

SERVICIO DOMESTICO PEDIDO

COCINERA SE NECESITA PARA CORTA familia, Charcas 871. v20

COCINERA Y PARA AYUDAR EN OTROS quehaceres, se necesita, Bmé. Mitre 2100. v21

COCINERO SE PRECISA, SUELDO 50 PEsos, Dorrego 2840, entre Casitas y Sin Nombre.

COCINERA QUE SEPA SU OFICIO Y RECOmendada se necesita para corta familia, Entre Ríos 910.

COCINERO PARA RESTAURANT PRECISO, inútil presentarse si no es práctico, sueldo $ 80, Corrientes 2100.

COCINERO DE PROFESION SE PRECISA, para cocina de 40 personas, sueldo 40 $, Perú 443.

COCINERA SE NECESITA Y PARA OTROS servicios, italiana, sin cama, señora formal, Ayacucho 436.

COCINERA PARA COCINA SENCILLA Y otros quehaceres, buen sueldo, se necesita, con cama, Independencia 1679.

COCINERA JOVEN, PARA CORTA FAMIlia ó otros quehaceres, sueldo 40 $, se necesita, Florida 444.

COCINERA CON CAMA, PARA TODO SERvicio, con ó sin chico, se necesita, Junín 1269.

COCINERO PRACTICO Y SIN PRETENSIOnes, se necesita para fonda, se prefiere español, Charcas 1402.

COCINERA CON BUENA RECOMENDACION se necesita para la cocina, Independencia 1877.

COCINERA CON CAMA, QUE SEPA BIEN cocinar, se precisa, sueldo 40 $, Junín número 1747.

COCINERA CON CAMA, PARA CORTA FAmilia, se necesita, cocina sencilla, Ecuador 936.

COCINERA DE PROFESION SE PRECISA, con cama, buen sueldo, de 10 á 12 a. m., Avenida de Mayo 1137, 1er. piso. v20

COCINERA SE NECESITA PARA CORTA familia, sueldo $ 45, dirigirse de 10 á 11 a. m., Bartolomé Mitre 513, escritorio 20, 2o. piso.

DOS SIRVIENTAS PARA TODO SERVICIO se necesitan en casa de familia extranjera, Manuela Pedraza 1887, Núñez. v21

GOBERNANTA INGLESA O FRANCESA, se necesita, para niños, Esmeralda 715, perm.

LAVANDERA QUE SEPA PLANCHAR SE precisa dos días por semana, Victoria 1303.

LAVANDERA SE NECESITA PARA LAVAR en la casa San Juan 1670.

LAVANDERA SE NECESITA ALGUNOS días por semana, Moreno 3170, de 8 en adelante.

LAVANDERA SE NECESITA, AV. DE MAYO núm. 615.

MUCHACHA DE 15 años, SE PRECISA, Cerseros 1384, altos.

MUCAMA SE NECESITA CON CAMA, BUlnes 1043.

MEDIO OFICIAL O APRENDIZ MUEBLEro preciso, Lourdes y Lobos, Flores

MUCHACHA DE 10 A 12 años SE NECESIta, se paga bien, Azcuénaga 70.

MUCHACHA DE 14 A 17 años SE NECESIta, industria 1188, de 8 á 10 a. m.

MUCAMA SE PRECISA, RIVADAVIA 6071.

MUCAMA SE NECESITA, CON CAMA, PAraná 589, altos.

MUCAMA ENFERMERA. SE NECESITA, Perú 443, sueldo 40 $.

MUCHACHO SE NECESITA DE 16 A 18 años, español, Libertad 1038, de 9 á 11 am.

MUCHACHA SE NECESITA DE 12 A 14 años, Urquiza 128. v21

MUCHACHO DE 12 A 14 años SE PRECISA, Esmeralda 461.

MUCHACHA SE NECESITA PARA MATRImonio, Rodríguez Peña 633.

MUCHACHA DE 16 A 20 años SE PRECISA, para mucama, con cama, Europa 1050.

MUCHACHA SE PRECISA, APRENDIZA chaiequera, Chacabuco 1437.

MUCHACHA SE PRECISA PARA señora sola, Laprida 1253.

MUCHACHO SIRVIENTE SE NECESITA, Tucumán 1041, de 9 á 10 a. m.

MUCHACHA PARA TRES PERSONAS SE necesita, Salta 783.

MUCHACHA CON CAMA, SE NECESITA, Humberto 404.

MUCHACHO SE NECESITA PARA LIMPIEza de negocio, Rivadavia 2304, panadería.

MUCAMO SE NECESITA CON MUY BUEnas recomendaciones, Cangallo 871. v21

MUCAMA SE NECESITA, HUMBERTO número 1750.

MUCAMA SE NECESITA, CERRITO 1166, ocurrir de 9 á 1.

MUCAMA RECOMENDADA SE PRECISA, Belgrano 2822.

MUCAMA DE COMEDOR SE NECESITA, calle Ayacucho 956, tratar desde las 10.

MUCHACHA PARA niñera SE NECESITA en casa de corta familia, Santa Fe 4473.

MUCHACHO PARA MANDADOS SE NECEsita, Lima 279.

MUCAMA QUE SEPA SU OBLIGACION, se necesita, Santa Fe 2817.

MUCHACHA DE 12 A 15 años, SE NECHsita, Bmé. Mitre 3134.

MUCHACHA SE NECESITA PARA AYUDAR corta familia decente, Santa Fe 2544.

MUCHACHO DE 15 años O MAS, SE NECEsita, Humberto 1570.

MUCAMA JOVEN SE NECESITA PARA corta familia, Rincón 280.

MUCHACHO PARA MANDADOS Y OTROS quehaceres necesito, Salta 522.

MUCAMA MUJER FORMAL CON CAMA SE necesita, Rivadavia 2281, de 12 á 2 p. m.

MUCHACHO QUE SEPA SERVIR SE NECEsita para fonda, Defensa 125.

MUCHACHA PARA niñera SE NECESITA, Tucumán 2618. v21

MUCAMA PARA señora SOLA SE NECESIta, Canning 1543.

MUCHACHA DE 12 A 14 años SE NECESIta, San José 911.

MUCHACHA DE 12 A 14 años CON CAMA, se necesita para matrimonio, Salta 440

MUCAMA Y OTROS QUEHACERES CON cama se necesita, Catamarca 465.

MUCAMA SE NECESITA, SANTA FE 3360.

MUCAMA ARGENTINA CON CAMA SE precisa, sueldo 30 $, Perú 1650.

MUCHACHA SE NECESITA PARA CORTA familia, no siendo española, Caseros 803.

MUCHACHA SE NECESITA SE PREFIere del país, Rodríguez Peña 262, piso 3o. v21

MUCHACHA DE 10 á 14 años SE PRECISA, para cuidar tres niños, Caseros 2399. v20

MUCHACHA SE PRECISA PARA TODO servicio, buen sueldo, Charcas 3421. v20

MUCHACHO DE 11 A 12 años PARA PEqueño servicio se precisa, Cochabamba 1160. v20

MUCHACHO O MUCHACHA DE 10 años Y mujer sin cama para casa de familia se necesita, Libertad 285. v21

MUCHACHA DE 12 A 15 años SE PRECISA para servicio de matrimonio solo, Pichincha 1244. v21

MUCHACHA DE 14 A 16 años SE NECESIta para corta familia, buen sueldo, Santa Fe 2086, sapatería. v20

MUCHACHO DE 14 A 15 años SE NECESIta para mandados, que sepa leer y escribir Santa Fe 2417. v20

MUCHACHO DE 12 A 15 años PARA SERvicio de casa de corta familia, se necesita, Bulnes 1936. v20

MUCHACHA SE NECESITA PARA EL servicio de dos personas, Sra. Alejandrina, Esmeralda 1054, departamento 1.

MUCAMA O SIRVIENTA DE 15 ó 16 años SE precisa, ayudar á los quehaceres de una familia, Rivadavia 2000, departamento 1.

MUCAMA O SIRVIENTA DE 15 ó 16 años SE precisa, ayudar á los quehaceres de una familia, Rivadavia 2000, departamento 1.

SERVICIO DOMESTICO PEDIDO

MUJER FORMAL CON CAMA QUE SEPA cocinar, italiana se precisa, Buen Orden 264, piso 1o.

MUCHACHA ITALIANA O española CON buenas recomendaciones se necesita, General Urquiza 1571.

MUCAMA QUE SEPA PLANCHAR SE necesita, Rivadavia 5033, se exigen buenas referencias. v21

MUCHACHA DE 15 A 20 años, PARA TOdo servicio de matrimonio, sueldo 20 á 25 pesos, Victoria 670.

MUCHACHA DE 9 A 11 años, PARA COMto servicio, se necesita, Ascuénaga 889, buen sueldo.

MUCAMA QUE SEPA ALGO DE COCINA Y muchacha para niñera se necesitan, Piedras 983.

MUCAMO DE COMEDOR CON BUENAS recomendaciones se necesita, 25 de Mayo 11, de 9 á 11 a. m.

MUCHACHA DE 15 A 18 años SE NECESIta para servicio de corta familia, Cochabamba 1752.

MUCHACHA SE NECESITA DE 12 A 15 años, se le enseña el oficio planchadora y se le paga sueldo, Santiago del Estero 1377.

MUCHACHA DE 12 A 15 años ITALIANA, para servicio doméstico se necesita, Patricios 980.

MUCHACHA O SIRVIENTA DE 13 A 14 años se necesita, buen sueldo, Herrera 1340 B. al Norte.

MUCHACHA DE 14 A 16 años SE PRECIsa para ayudar á los quehaceres, Ituzaingó 487. v21

MUCHACHO PARA PEON DE COCINA, POco trabajo, se necesita, Juncal 1001, sueldo 20 $.

MUCHACHA PARA AYUDAR EN QUEHACEres se necesita, Av. de Mayo 634, 2do. piso, izquierda.

MUJER SE PRECISA PARA TODO SERVIcio, buen sueldo, para casa de matrimonio, Coronel Díaz 185 entre Cuarcas y Paraguay. v21

MUCHACHA DE 15 A 18 años SE NECESIta para mucama con cama, se le dará 15 $ y buen trato, para corta familia, Ecuador 940. v20

MATRIMONIO SE NECESITA, ELLA BUEna cocinera, trabajadora, él quintero jardinero ó peón, Artes 264, de 8 á 10 a. m. v21

MUCHACHA DE 12 A 14 años SE NECESITA para cuidar una niña en casa respetable y de corta familia, buen sueldo que no sea gallega y que traiga buena recomendación, Paraguay número 1514. v20

MUCAMA DE ADENTRO Y PARA CUIDAR niños que sea joven y bien recomendada, se necesita, Santa Fe 1879, después de las 9 a. m. v21

MUCAMA QUE SEPA LAVAR Y PLANchar bien, para estancia alemana cerca de Buenos Aires, se precisa; dirigirse de 9.30 á 11.30 a. m., Tucumán 1385.

MUCHACHO DE 12 A 14 años SE PRECIsa para todo servicio de ayuda, presentado por sus padres, calle Gunyaquil 859, Caballito.

MATRIMONIO EXTRANJERO, NECESITA dos piezas amuebladas por lo menos una de ellas á la calle y pensión en casa de familia, dirigirse por carta á J. M. B., Maipú 450. v21

Niñera SE NECESITA, QUIRNO 165, Flores. v21

Niñera SE NECESITA, RODRIGUEZ PEÑA número 1541.

Niñera SE NECESITA, DE 16 años ARRIba, poco trabajo, Talcahuano 1048. v21

Niñera FORMAL SE NECESITA, INDEPENdencia 2561.

Niñera JOVEN Y PRACTICA SE NECESITA, San José 1083.

Niñera PRACTICA SE NECESITA PARA criatura de un año, Tucumán 1781.

Niñera DE 13 Á 14 años, SE NECESITA, Cangallo 1062. v20

Niñera Y OTROS QUEHACERES SE NECEsita, Medrano 61, entre Rivadavia y Bmé. Mitre.

Niñera DE 15 Á 16 años, SE NECESITA para servicio de un matrimonio, sueldo 20 $, Ecuador 474, dep. 4. v21

Niñera INGLESA, FORMAL, SE NECESITA, buen trato y buen sueldo. Belgrano 4355, Coghlan, F. C. B. Se paga el pasaje.

PEON DE FARMACIA, QUE ENTIENDA algo de cocina, se precisa, San Juan 799.

PRECISO COCINERA PARA FONDA, Pago 40 $, Manuel Estéves 100, 5. al bajo. v21

PORTERO, SE NECESITA CON RECOMENdaciones de su conducta y conociendo sus obligaciones, Florida 60 y 71.

PEON DE FARMACIA JOVEN, RECOMENdado que entienda de cocina, se necesita, Santa Fe 3537.

SE NECESITA CHICA DE 12 A 13 años, Puevrredón 871. v20

SE NECESITA MUCAMA CON RECOMENdación, Tucuarí 1468. v20

SE PRECISA SIRVIENTA QUE SEPA COCInar, para la 1 Moreno, Arenales 2260. v20

SIRVIENTA SE NECESITA, CABRERA 3078 entre Laprida y Arenales. v20

SE NECESITA MUCAMA CON RECOMENdación, Andes 1740. v20

SIRVIENTA PARA TODO TRABAJO, SE necesita, Gral. Paz 86, Avellaneda. v21

SE PRECISA SIRVIENTA española, BUSTAmante 1660. v20

SIRVIENTA PARA QUILMES SE PRECISA, tratar O'Brien 2411 al lado de Constitución.

SIRVIENTA SE NECESITA, CAMPICHUElo 112, Almagro, buen sueldo.

SIRVIENTA SE NECESITA PARA TODO trabajo, Belgrano 1780.

SIRVIENTA SE NECESITA PARA TODO servicio, Gral. Hornos 450.

SE NECESITA UNA SIRVIENTA PARA TOdo trabajo, Andes 460.

SIRVIENTA SIN CAMO SE PRECISA, MÉjico 1471.

SIRVIENTA SE NECESITA, SERRANO número 2128, Palermo.

SE NECESITA SIRVIENTA QUE SEPA Algo de cocina, Córdoba 869.

SE NECESITA COCINERA Y OTRO SERVIcio, Río Bamba 1170. v21

SIRVIENTA FORMAL SE NECESITA, MÉjico 2843.

SE NECESITA SIRVIENTA PARA UNA familia, Lamadrid 143, Boca.

SE NECESITA MUCAMA, LAS HERAS 235.

SIRVIENTA SE NECESITA, LIMA 839. v21

SIRVIENTA SE NECESITA PARA TODO servicio, sin cama, Pichincha 1176. v21

SE NECESITA SIRVIENTA CON CAMA, sueldo 25 á 30 $, Uruguay 405.

SIRVIENTA SE NECESITA, CON CAMA: Paraná 589, altos.

SE PRECISA MUJER FORMAL PARA CASA de poco trabajo, Defensa 1006, fonda.

SIRVIENTA QUE SEPA ALGO DE COCINA se necesita, San Juan 1752, sueldo 25 $.

SE NECESITA MUCAMA Y UNA niñera DE 15 años, Andes 1062.

SIRVIENTA QUE SEPA COCINAR, CON CAma se necesita, Obligado 2371, Belgrano.

SE NECESITA COCINERA Y OTROS QUEhaceres, Rivadavia 4788. v22

SIRVIENTA QUE ENTIENDA DE COCINA con cama, se necesita, Paraguay 1070.

SIRVIENTA JOVEN SE NECESITA PARA corta familia, buen sueldo, Méjico 2018.

SIRVIENTA PARA CORTA FAMILIA PREcisase, Patricios 88, Parque Lezama.

SE PRECISA SIRVIENTA PARA TODO TRAbajo, con cama, Humberto 855.

SIRVIENTA SE PRECISA SE LE DARA HAbitación, Méjico 2163.

SIRVIENTA QUE SEPA COCINAR SE NEcesita, Independencia 3142.

SE PRECISA SIRVIENTA, URUGUAY 461.

SIRVIENTA PARA MATRIMONIO SOLO, se precisa, Perú 906.

SE PRECISA SIRVIENTA QUE ENTIENDA algo de cocina, Cabrera 2927.

SIRVIENTA JOVEN CON CAMA SE NECESIta, Belgrano 4043.

SE NECESITA MUCHACHA PARA SERVIcio de matrimonio, Julio 785.

SIRVIENTA CON CAMA SE NECESITA, Santa Fe 1969.

SIRVIENTA FORMAL PARA TODO TRABAjo de familia, se precisa, Catamarca 97.

SIRVIENTA SE PRECISA PARA CORTA FAmilia, buen sueldo. Artes 645, piso de.

SIRVIENTA SE NECESITA, BOGOTA 1156, Flores.

SE NECESITA UNA MUCHACHA PARA NIñera, San Juan 2146, departamento 2.

SIRVIENTA ITALIANA QUE ENTIENDA algo de cocina, se necesita, Piedras 1481.

SIRVIENTA PARA CORTA FAMILIA SE precisa, sueldo 30 $, Cuyo 1576.

SIRVIENTA RECOMENDADA SE PRECISA para unas horas al día, Serrano 2123.

SIRVIENTA SE NECESITA, BOLIVAR 588.

SE PRECISA MUJER O MUCHACHA PARA casa de negocio, Buen Orden 1613.

SE NECESITA AMA DE 27 años, CALLE Almagro 402.

SE NECESITA MUCHACHA DE 14 A 15 años para corta familia, Patricios 1548.

SIRVIENTA QUE ENTIENDA DE COCINA se precisa, Paso del Rosario 617.

SIRVIENTA PARA TODO TRABAJO SE precisa, San Isidro 1302.

SIRVIENTA CAMARISTA SE NECESITA en casa de pupilos, Cangallo 1, Chacabuco 130.

SE NECESITA SIRVIENTA, GENERAL 1741.

SIRVIENTA QUE SEPA COCINAR SE NEcesita, Rivadavia 1741.

SE NECESITA MUCHACHA DE 12 A 15 años para atender una criatura tratar después de las 12, Maipú 771.

SIRVIENTA CON CAMA SE PRECISA, QUE sepa cocinar, para cuatro personas, sueldo 40 $, B. Mitre 1152.

SIRVIENTA española CON CAMA DE 16 años se necesita para todo servicio en casa de corta familia de 8 á 6 p. m., Chacabuco 1390.

SE NECESITA MUCAMA Y niñera QUE SEA joven y que tenga buenas recomendaciones, tratar después de las 2 a. m., Santa Fe 1379.

SE PRECISA SIRVIENTA PARA TODO TRAbajo para corta familia, que entienda de cocina, con recomendaciones, Tucumán 1501. v21

Señora FORMAL, PARA LOS QUEHACERES de matrimonio solo, que entienda algo de cocina, se precisa, Corrientes 4023, de 8 á 10. v21

SIRVIENTA QUE ENTIENDA ALGO DE francés, se necesita para matrimonio sin hijos, sueldo 25 $, Santiago del Estero 1901. v20

SIRVIENTA SE NECESITA PARA CORTA familia, con recomendación, se le pagará buen sueldo, se prefiere italiana, Corrientes 3155. v20

SE NECESITA SIRVIENTA PARA MEDIO día, para todo servicio menos la cocina, para dos personas, inútil presentarse sin recomendaciones, Uruguay 806. v20

SE NECESITA MUCHACHA PARA AYUdar al quehacer de casa de un matrimonio solo, de 9 á 11 a. m., Córdoba 550, departamento 106.

Señora DECENTE DE 35 A 40 años SE NEcesita para dama de compañía de una niña y pequeños quehaceres domésticos en la calle Cangallo, entre Scalabrini y Maza, Maza 134.

SIRVIENTA PARA TODO TRABAJO Y QUE sepa algo de cocina, se precisa con buenas referencias para Lomas, ocurrir señora de Mac-Intosh, Cuarcas 486, Alsina.

SE NECESITA SIRVIENTA JOVEN QUE sepa un poco de cocina, italiana ó francesa, Esmeralda 849, tratar de 8 á 11 a. m. y de 3 á 5 p. m. v21

SIRVIENTA JOVEN PARA RESTAURANT se necesita, para fuente, puesto á 60, dirigirse de 10 á 12 restaurant Palermo, Corrientes 1541.

SIRVIENTA PARA TODO TRABAJO DE UNA

SERVICIO DOMESTICO PEDIDO

SIRVIENTA SE PRECISA, PARA EL SERvicio de matrimonio, que no sea gallega, que sepa cocinar, Uruguay 610.

SE NECESITA MUCAMA DE DORMITOrios, limpia, trabajadora de experiencia, sueldo 40 $, colegio Inglés, Molían 1810, Belgrano. v21

SE NECESITA SIRVIENTA ITALIANA O vasca, para todo servicio y que sepa algo de cocina, corta familia. Inútil presentarse sin buenas recomendaciones, ocurrir de 2 á 3 de la tarde, Salguero 1930, Palermo. v21

SERVICIO DOMESTICO OFRECIDO

AMA SE OFRECE, LECHE DE 4 MESES, Piedras 1288, pieza 75.

AMA ITALIANA PRACTICA, LECHE fresca y abundante, se ofrece, Andes 1040.

AMA, LECHE DE DOS MESES, DE BUENA presencia, se ofrece, Paseo 74.

AMA SE OFRECE CON LECHE FRESCA y abundante, Europa 1872.

AMA SE OFRECE, ITALIANA, ALSINA número 3246. v20

AMA SE OFRECE CON LECHE FRESCA Y abundante, Nicaragua 249. v20

AMA española SE OFRECE, LECHE FRESca y abundante, para criar en su casa, Gurruchaga 105. v20

AMA ROBUSTA, CON LECHE DE UN MES y medio se ofrece, sueldo 80 $, Moreno 3289. v21

AMA ITALIANA PRACTICA, LECHE fresca y abundante, se ofrece, Andes 1040.

AMA SE OFRECE CON LECHE FRESCA DE un mes, buena saundante, Santa Fe 900, almacén, de 9 a. m. á 3. v20

AMA DE CRIA, DE 28 años DE EDAD, de 3 días de leche, se ofrece sin niño, para criar en su casa, Doan Funes 1075, pieza 21.

AMA PRIMERIZA, española, LECHE DE 6 meses, y sirvienta para corta familia, entiende algo de cocina, se ofrecen, Lavalle 3133.

AMA española, SIN CHICO Y CON LECHE de 7 meses, se ofrece, Nahuel Huapí 2102, Belgrano.

AMAS HAY, VIUDA ROBUSTA, ITALIAna, con recomendaciones, sueldo 60 á 70 $, agencia Irene Gay, partera, Corrientes 1556.

AMA DE LECHE DE 6 MESES, ORIENTAL, para casa del niño se ofrece, Sanvedra núm. 924.

COCINERA Y OTROS QUEHACERES, SE ofrece, Artes 1360, sin cama.

COCINERA DE PROFESION vasco-española se ofrece sin cama, Belgrano 784.

COCINERA española FORMAL, SE OFRECE calle Sulpacha 1386, pieza 45.

COCINERA FORMAL española SE OFRECE, recomendada, Charcas 2454.

COCINERA SE OFRECE CON niña DE 7 años sabe su obligación, Perú 913.

COCINERA española, PERSONA FORMAL, se ofrece, Maipú 90.

COCINERA SE OFRECE, TIENE RECOmendación, Junín 873.

COCINERA BUENA SE OFRECE CON RECOmendación, Belgrano 2034.

COCINERA EXTRANJERA DE PROFESION se ofrece bien recomendada, San José 427.

COCINERA SE OFRECE CON RECOMENdaciones, sabe su obligación, Perú 951.

COCINERA SE OFRECE PARA LA COCINA, Balcarce 424.

COCINERA ARGENTINA SE OFRECE PAra matrimonio solo, Lima 1052, B. A.

COCINERA española SE OFRECE, CONSTItución 2770.

COCINERA SE OFRECE PARA CORTA FAmilia, Bolívar 731, pieza 20.

COCINERA española SE OFRECE, BRASIL 1762, pieza 27.

COCINERA PARA CORTA FAMILIA SE ofrece, Tacuarí 726, pieza 8.

COCINERA vasco-española SE OFRECE CON ó sin cama, Alvarado 725, Barracas.

COCINERA SE OFRECE SIN CAMA, VENEzuela 1127.

COCINERA FRANCESA SE OFRECE, CON buenas recomendaciones, Artes 1360.

COCINERA española SE OFRECE, PIEDRAS 1268, pieza 41.

COCINERA DEL PAIS SE OFRECE PARA casa de corta familia, para cocina sencilla con buenas informes, dirigirse Europa 775.

COCINERA ITALIANA SE OFRECE, COCIna sencilla, tiene niña 3 años, Cangallo 2072.

COCINERO ITALIANO, SOLO, FORMAL, SE ofrece, casa negocio en el campo, 25 de Mayo 370.

COCINERA REPOSTERA DE PROFESION se ofrece para la ciudad, sueldo 60 $, Catamarca 859, pieza 20.

COCINERA JOVEN Y CON RECOMENDACIOnes se ofrece para la ciudad ó campo, Chacabuco 950, pieza 4.

COCINERA SE OFRECE CON UNA CHICA de 12 años para el campo ó pueblo cerca de la ciudad, Independencia 319.

COCINERA BUENA REPOSTERA ENTRAnjera se ofrece sin cama, bien recomendada, Laprida 2145.

COCINERA SE OFRECE PARA EL CAMPO sabe planchar, tiene un niño chico, Arenales número 1280.

COCINERO Y PASTELERO CON BUENAS referencias, formal, se ofrece para familia, Chacabuco 126.

COCINERA española SE OFRECE, SABE SU obligación bien recomendada, Chacabuco 1018, en el comedor. v20

COCINERA DEL PAIS SE OFRECE CON UN chico de 10 años, prefiere el campo, tiene recomendaciones, Tucumán 1471, pieza 20. v21

COCINERA SIN CAMA, HABLANDO FRANcés, y para ayudar al trabajo en casa de corta familia, sueldo 50 $, dirigirse Florida 98, de 8 á 11 a. m.

COCINERA VASCO-FRANCESA SE OFREce sola, con cama y recomendaciones para matrimonio solo ó con una ó 2 señoras para cocinar solamente, Paseo de Julio, café Bayona.

COCINERA ALEMANA, DE PROFESION, bien recomendada, para familia distinguida se ofrece, almacen La Buena Medida, calle Rodrigues Peña esq. Vicente López.

COCINERO SE OFRECE, ES DE PROFEsión, cocina á todo estilo y postre, recomendado, asado, haría otro trabajito, Tucumán núm. 2584.

COCINERA vasco-española, DE MEDIANA edad y con un hijo de 16 años, se ofrece para casa de poca familia, juntos ó separados, con informes, ocurrir calle Vidal y Núñez 3460, en Saavedra.

Española (madrileña) JOVEN, SOLA, DESEA colocación de gobernanta ó dama de compañía, va al campo, prefiere señora ó persona sola, buen sueldo, Rincón 621, de 1 á 4.

AMA DE CRIA, DE 28 años DE EDAD, de 3 días de leche, se ofrece sin niño, para criar en su casa, Doan Funes 1075, pieza 21.

AMA PRIMERIZA, española, LECHE DE 6 meses, y sirvienta para corta familia, enti

OFICIOS DIVERSOS PEDIDOS

URGENTE SE NECESITA PRESENTARSE A la tarde, empalizada Moen, Canpallo 585.

CORTADORES DE CALZADO SE PRECISAN. Venezuela 2771.

COSTURERAS PARA TELEFICITOS DE NI-ños, se necesitan, Avenida de Mayo 917. v22

CONFECCIONES TRABAJADOR PARA CON-truir un galpón en la ciudad se necesita, Rivadavia 520. v21

COSTURERAS BUENAS PARA CALSONCI-llos se necesitan, 139 Florida 141, se nece-sita muestra. v21

COSTURERAS DE PANTALONES SE NECE-sitan muchas, San Juan 2330, pago precios

COCHERO PARA COCHE PARTICULAR SE necesita con recomendaciones, Talcahuano 1[illegible] de 7 á 9 a. m. v21

COSTURERAS PARA BLUSAS DE BEIN SE necesitan muchas, se paga muy bien, Cuyo número 524, altos. v22

COSTURERAS PARA REGISTRO DE ROPE-ría se necesitan con recomendación, Moreno 1[illegible]

COSTURERAS BUENAS DE VESTIDOS PA-ra trabajar en su casa se necesitan, Arena-les 1167.

COSTURERAS PARA VESTIDOS FINOS de clarín, necesitanse, Mercería Alemana, Sui-pacha 161.

COBRADOR QUE TENGA OTRA COBRAN-za, con garantía comercial se necesita, San Martín 42, altos.

COSTURERAS BLUSERAS Y FORMA EN general de trajes de niños se necesitan con muestra, Rivadavia 1002.

COSTURERAS PARA BLUSAS DE señora SE necesitan varias, se paga bien, Belgrano nú-mero 1115.

COSTURERAS PARA VESTIDOS DE TA-ller, buenas oficialas se necesitan, Buen Or-den 230, se paga bien. v20

COBREDORES PARA CALZADO por cuotas semanales, buena comisión, se necesitan, Tucumán 978. v20

COSTURERAS, VISTERAS DE CAMISAS FI-nas y armadora se necesitan 500, casa Dell'Acqua, Ecuador259|261. v5 o

COSTURERAS ARMADORAS DE CAMISAS finas se necesitan 300 con muestras, casa Dell'Acqua, Ecuador 259 y 261. v22

CHALEQUERAS DE CONFECCION CON muestra, se precisan, Avenida de Mayo núm. 1119. v20

COSTURERAS PARA BLUSAS DE BRIN se necesitan muchas, se paga muy bien, Cu-yo 524, altos. v21

CARPINTERO-HERRERO PARA ESTANCIA, con herramientas, para tratar Bolívar 483, se necesita. v21

COSTURERAS PARA TRAJES DE niños Y niñas se necesitan muchas se paga muy bien y se prefieren con muestra, Cuyo 524, altos. v21

COSTURERAS Y OFICIALES PARA SACOS de alpaca y brin se necesitan muchos, se paga muy bien y se prefieren con muestra, Cuyo 524, altos. v21

COSTURERAS PARA BLUSAS DE señora estilo sastre se necesitan muchas se paga muy bien y se prefieren con muestra, Cuyo 524, altos. v21

CUELLERAS PARA CUELLOS DE HILO FI-nos, se necesitan muchas con muestra, se pa-gan buenos precios y se garante trabajo todo el año, Ecuador 269 v27

COBREDORES, DOS PARA VINO CHIANTI embotellado con muchas relaciones necesi-ta casa mayorista, inútil ofrecerse sin buenas referencias, Cerrito 1108. v20

COSTURERAS PARA TRAJES DE niños Y niñas, se necesitan muchas, se paga muy bien y se prefiere con muestra, Cuyo 524, al-tos. v22

CARPINTERO PARA ESTANCIA A SUELDO y trabajo todo el año, se necesita, siendo preferido hombre sin familia. Florida 160, de 1 á 2 p. m.

COSTURERAS PARA BLUSAS DE señora estilo sastre se necesitan muchas, se paga muy bien y se prefiere con muestra, Cuyo nú-mero 524, altos. v22

COSTURERAS Y OFICIALES PARA SACOS de alpaca y brin se necesitan muchos, se pa-ga muy bien y se prefiere con muestra, Cuyo nú-mero 524, altos. v22

COSTURERAS PARA HACER SACOS Y BLU-sas de niños se necesitan en los talleres de Gath y Chaves, Pueyrredón 1366, de 7 á 11 y de 1 á 5 p. m.

COSTURERAS PARA BOMBACHAS DE NI-ños se necesitan en los talleres de Gath y Chaves, Pueyrredón 1366, presentarse de 7 á 11 ó de 1 á 5 p. m.

COBREDORES SE NECESITAN CON, BUE-nas referencias, se paga buena comisión, presentarse de 8 á 10 a. m. ó de 4 á 5 p. m.—Aguila Stamp Co., Piedras esquina Chile 802. v21

COBREDOR CON BUENAS REFERENCIAS y conocimientos en plaza, en el ramo de almacén se necesita para darle la concesión de corretaje de dos artículos de primera, con bue-nas ventajas, ocurrir de 9 á 11, Méjico 1829.

CARPINTERO SOCIO INDUSTRIAL NECE-sito, con certificado de competencia y hon-radez, presentarse de 7 á 8 a. m., no admito joven, inútil presentarse sin buenos informes, Honduras 911.

CORTADOR SASTRE PARA señoras QUE sea competente y con referencias satisfacto-rias de su trabajo y conducta para encargarle la dirección de un taller en una casa de comer-cio importante, se precisa, dirigirse por carta haciendo propuesta y ampliando detalles á R. S. Moreira, Piedras 75, Buenos Aires. v24

DORADOR Y NIQUELADOR, SE PRECISA, Victoria 3270.

DISTRIBUIDOR SE NECESITA, MUY prác-tico, Suipacha 374. v21

DORADOR EN BRONCE SE NECESITA, Co-rrientes 1749.

DEPENDIENTE SE ALMACEN PRACTICO en el despacho de bebidas, se precisa de 14 á 18 años, Alsina 1502.

DEPENDIENTE DE ALMACEN PRACTICO y con buenos informes se necesita, de 15 á 18 años, Córdoba 2400. v20

DEPENDIENTE CON BUENA RECOMEN-dación se precisa para despacho de bebidas, Viamonte 1309. v20

DEPENDIENTE PRACTICO EN EL RAMO de sastrería y ropería, se necesita, San Juan 3870.

DEPENDIENTE DE ALMACEN, FUERTE Y práctico, se necesita, buen sueldo, Viamonte núm. 804.

ENCUADERNADOR NUMERADOR SE NE-cesita, Moreno 1476.

ENFERMERO SE NECESITA PRACTICO, tratar de 9 a. m. á 12 m., Rincón 280.

ESCUADERNADORES MUCHACHOS PRAC-ticos se necesitan, Reconquista 90.

EN LA PLATA, CALLE 51 núm. 790, SE necesitan oficiales tallistas. v24

ENCUADERNADORES OFICIALES EN LI-bros en blanco muy prácticos se precisan varios, Reconquista 90.

ELECTRICISTA COMPETENTE Y QUE SE-pa de gasista etc., se necesita, Perú nú-mero 127.

ENCUADERNADOR SE NECESITA, MEDIO oficial para libros en blanco y medio oficial cosedor, O'Brien 121. v22

ENCUADERNADORES MEDIO OFICIALES se necesitan, imprenta Tragant, Belgrano 373.

FOTOGRAFO IMPRESOR COMPETENTE SE precisa, Victoria 829.

FUNDIDORES EN BRONCE MEDIO OFI-ciales, se precisan, Gallo 250.

FLORISTA PARA TRABAJAR EN TALLER se necesita, Rivadavia 913.

FOTOGRABADOR SE NECESITA, CORRIEN-tes 434, de 7 á 8 a. m. ó de 6 á 7 p. m. v21

FACTURERO DE NOCHE SE PRECISA QUE sea competente, Guatemala 700 esquina Se-rrano, Palermo.

FOTOGRAFO—AYUDANTE DE IMPRENTA se necesita, Garro y Merlino, San Juan nú-mero 2184.

FERRERO CARPINTERO DE CARROS SE necesita, Lactaria, Rivadavia 3281.

FERRERO PARA TRABAJOS DE OBRA SE necesita, Ponce 1976, de 8 á 11 a. m.

HOJALATERIA MITRE 349, BARRACAS al Sud, Avellaneda, se precisan oficiales.

HOJALATERO PARA COMPOSTURAS, SE precisa, Godoy Cruz 2537, Palermo.

HERREROS PRACTICOS PARA TEJIDO DE alambre se precisan, Cevallos 1479.

HERREROS DE OBRA SE NECESITAN, ta-lleres Lutz y Schutz, Chacarita 2045.

HOJALATEROS OFICIALES Y MEDIO OFI-ciales se necesitan, Rivadavia 2860.

HERREROS DE OBRAS SE NECESITAN, buenos oficiales, Cavia 241, Palermo. v21

HOJA PARA ESCRITORIO SE NECESITA, Lavalle 1365.

HORNERO DE PROFESION SE NECESI-ta, Méjico 2292.

JOVEN DE 14 A 17 años, PARA AYUDAN-te de escritorio, con buena letra, se nece-sita 158.

JOVEN FORMAL QUE SEPA LEER Y ES-cribir se necesita para reparto de pan, Can-[illegible]

JORNALEROS MEDIO OFICIAL SE PRECI-san, Chacabuco 874.

JORNALEROS MEDIO OFICIAL BUENO SE necesita, Buen Orden 370, carpintería.

JORNALERO DE CALZADO SE NECESITA, [illegible] Belgrano 3084.

JOVEN SE NECESITAN DOS, RIVA-[illegible] Suárez.

JOVEN PARA MANDADOS SE PRE-cisa, Cangallo 491.

JORNALES Y MICHALIS HASTA 31 de Diciembre, Sitio Mitre 1[illegible]

JOVEN PARA EL DESPACHO DE [illegible] se necesita, Entre Ríos 1[illegible]

JORNALEROS SE NECESITAN, [illegible]

JOVEN PARA LOTERIA AL TORNO [illegible]

JORNALEROS SE NE-[illegible]

JOVEN PARA ESCRITORIO SE NECESITA, [illegible]

JOVEN PARA REPARTIR PAN SE NECE-sita, Rivadavia 1[illegible]

JOVEN DE 14 A 17 años, PARA AYUDAN-te de escritorio, con buena letra, se nece-sita 158.

JOVEN FORMAL QUE SEPA LEER Y ES-cribir se necesita para reparto de pan, Can-[illegible]

JORNALEROS MEDIO OFICIAL SE PRECI-san, Chacabuco 874.

JORNALES MEDIO OFICIAL BUENO SE necesita, Buen Orden 370, carpintería.

JORNALERO DE CALZADO SE NECESITA, [illegible] Belgrano 3084.

JOVEN SE NECESITAN DOS, RIVA-[illegible] Suárez.

JOVEN PARA MANDADOS SE PRE-cisa, Cangallo 491.

JORNALES Y MICHALIS HASTA 31 de Diciembre, Sitio Mitre 1[illegible]

JOVEN PARA EL DESPACHO DE [illegible] se necesita, Entre Ríos 1[illegible]

JORNALEROS SE NE-[illegible]

JOVEN PARA LOTERIA AL TORNO [illegible]

JORNALEROS SE NE-[illegible]

JOVEN PARA ESCRITORIO SE NECESITA, [illegible]

JOVEN PARA REPARTIR PAN SE NECE-sita, Rivadavia 1[illegible]

MUCHACHO SE NECESITA PARA SASTRE-ría, Buen Orden 795.

MUCHACHO PARA CONFITERIA SE NE-cesita, Santa Fe 2462.

MUCHACHO PARA ESCRITORIO DE PEDI-curo se necesita, Cuyo 487, 1er. piso.

MOZO PARA RESTAURANT DE 18 A 20 años, se necesita, Moreno 1861.

MODISTAS DE VESTIDOS, BUENAS OFI-ciales, se precisan, Suipacha 140. v22

MEDIO OFICIAL MECANICO SE PRECISA, Victoria 1183.

MODISTA OFICIALA BUENA RATERA SE precisa, Corrientes 1523, altos.

MECANICO DENTISTA SE NECESITA, ca-lle Montevideo 41.

MINERVISTA SE PRECISA, SAN MARTIN 166.

MOZO DE ALMACEN ALGO PRACTICO, se necesita, Brandzen 602, Boca. v21

MUCHACHO SE NECESITA PARA TALLER y mandados, B. Mitre 1048.

MOZO JOVEN PARA ALMACEN SE NE-cesita, Europa 1300.

MUCHACHOS SE PRECISAN, BUEN ORDEN núm. 1011.

MEDIO OFICIALA MODISTA SE NECESI-ta, Cochabamba 4385 y Avenida La Plata. v22

MODISTAS DE VESTIDOS OFICIALAS Y medio oficialas, se precisan, Lavalle 1048. v22

MUCHACHO PARA PLIEGOS Y OTRO para doblar se necesita, Bmé. Mitre 1815. v20

MECANICO PARA MAQUINAS AUTOMATI-cas de medias se necesita, fábrica Río de Janeiro 260. v21

MINERVISTA COMPETENTE SE NECESI-ta en la imprenta "La Razón", de San Fer-nando, sueldo 60 $, casa y comida.

MAQUINISTAS SINGER PARA CAMISAS se necesitan buenas oficialas, La Gran Fa-ma, Buen Orden y Avenida de Mayo. v22

MEDIO OFICIALAS MODISTAS DE VES-tidos muy adelantadas, se necesitan, Euro-pa 786.

MUCHACHOS PARA MENSAJEROS QUE SE-pan andar en bicicleta, se necesitan, Callao núm. 1813. v21

MUCHACHOS SIN PRETENSIONES SE NE-cesitan, sueldo 18 $, mensajeros, Uruguay núm. 50.

MUCHACHO DE 15 A 20 años SE PRECISA para botón de farmacia, para San Isidro, tratar de 9 á 10 a. m., Chivo 927, Bs. Aires

MODISTA BUENA, QUE SEPA CORTAR por figurín, se necesita, casa familia, Lima nú-mero 818, primer piso.

MUCHACHOS PARA MENSAJEROS PRE-cisamos, ciclistas y á pié, buen sueldo, Cha-cabuco 180.

MUCHACHAS DE 12 A 14 años, PARA TRA-bajo liviano se necesitan, Humberto nú-mero 2853.

MEDIO OFICIAL ZAPATERO SE NECESI-ta, se le dará comida y sueldo, Salta nú-mero 1123.

MUCHACHO LUSTRADOR DE BOTINES, se le da buen sueldo, se necesita, Viamonte 1786.

MUCHACHOS DE 13 á 15 años SE PRECI-san presentarse acompañados del padre ó de la madre á la administración del servicio Mensajeros de la Capital, Sulpacha 341. v21

MODISTA CORTADORA SE PRECISA PA-ra formar y dirigir un taller para ves-tidos de señoras y niñas, para Mar del Plata, trabajo todo el año Referencias por carta á la mercería alemana Mar del Plata.

MECANICO MEDIO OFICIAL adelantado en ajuste, se necesita para trabajar con una máquina de cortar pelmo, sueldo 2 $ por día mientras aprende, jornal regular 4 á 5 $ diarios, Santa Fe 3369.

NECESITO DOS OFICIALAS POLLERIS-tas sastre en casa particular, Callao 870.

NECESITASE APRENDIZA COSTURERA adelantada, se paga bien, 25 de Mayo 740, departamento 3.

OFICIALAS PANTALONERAS SE NECESI-tan, Bmé Mitre 701, B. Muro y Cía. v22

OFICIAL MEDIO PELUQUERO BUENO ne-cesito por mes, Rivera 316.

OFICIAL MEDIO BARBERO POR MES SE necesita, Belgrano 2100.

OFICIAL PELUQUERO SE NECESITA, Tu-cumán 2085.

OFICIAL MEDIO PELUQUERO QUE SEA competente se necesita, Lavalle 1080

OFICIALA COSTURERA PARA SOMBRE-ros de hombre, se precisa, Piedras 1257.

OFICIAL PELUQUERO SE PRECISA POR mes, Lima 1114.

OJO, MEDIO OFICIAL SASTRE, TRABAJO todo el año, se necesita, Lima 329

OFICIAL MEDIO PELUQUERO BUENO SE necesita, Chile 2001.

OJO! JOVEN QUE SEPA AFEITAR Y COR-tar el pelo, se necesita, Rioja 840

OFICIALES Y PEONES BLANQUEADORES se necesitan, Santiago del Estero 1476.

OFICIALAS Y MEDIO OFICIALAS MODIS-tas, se precisan, Belgrano 2600. v21

OFICIAL PELUQUERO Y MEDIO SE PRE-cisan por mes, Cuyo 1092.

OFICIAL SASTRE PARA señoras SE NECE-sita, Sulpacha 131, 1 á la Paz.

OFICIAL BARBERO Y MEDIO OFICIAL por mes se precisan, Europa 2804.

OFICIALA PLANCHADORA QUE SEPA SE-ber se necesita, B. Mitre 2280.

OFICIALES CARPINTEROS DE OBRA SE precisan, Ecuador 1363.

OFICIALA O MEDIO OFICIALA PLANCHA que sea necesita, Uruguay 1235. v21

OFICIAL SASTRE SE PRECISA, CERRITO núm. 686.

OFICIAL PELUQUERO PARA SABADO, SE necesita, Río Janeiro 1309 v21

OFICIAL SASTRE SE PRECISA, CHARCAS núm 1351.

OFICIAL MEDIO PELUQUERO SE NECESI-ta, Perú 1100.

OFICIALES CARPINTEROS SIN HERRA-mientas, se precisan, Montevideo 1375.

OFICIAL SASTRE POMPIER SE NECESI-ta, Bolívar 202.

OFICIAL SASTRE SE NECESITA, SAN JO-sé 1618.

OFICIALAS BUENAS POLLERISTAS SE precisan, se da comida, Cangallo 735.

OJO! OFICIAL BARBERO SE PRECISA, Las Heras 563.

OJO! APRENDIZ ADELANTADO PELUQUE-ro, se necesita, Corrientes 3710.

OFICIAL PELUQUERO SE NECESITA por mes, sueldo seco, Caseros 1117.

OFICIALA DE VESTIDOS SE PRECISA, trabajo todo el año, Cevallos 423.

OFICIAL MEDIO BARBERO BUENO SE ne-cesita, Alsina 1080, Boca.

OFICIAL Y MEDIO SASTRE SE PRECI-san, Viamonte 842.

OFICIAL MEDIO SASTRE SE NECESITA, se da buen sueldo, Victoria 1780, altos.

OFICIALAS POSTICERAS SE NECESITAN, casa Arit, Artes 170, se paga buen sueldo.

OFICIAL PELUQUERO PARA SABADO, no prefiere fijo, se necesita, Charcabuco 370.

OFICIAL FACTURERO PARA FABRICA DE mimbres, se necesita, Rivadavia 3240.

OFICIALAS BUENAS MODISTAS DE VES-tidos se necesitan, Belgrano 943.

OFICIAL SASTRE SE NECESITA BUENO para la campaña, Chacabuco 610.

OFICIAL PELUQUERO O MEDIO QUE SEA bueno, se necesita urgente, Bulnes 641.

OFICIAL MEDIO PELUQUERO O UN apren-diz adelantado se precisa, Cangallo 3320.

OFICIALES Y MEDIO OFICIALES MUE-bleros competentes se necesitan, Pérez 659.

OFICIAL PELUQUERO SE NECESITA por mes, que sepa su obligación, Pichincha 278.

OFICIALES BUENOS CARPINTEROS, SE necesitan, Charcas 1481.

OFICIALAS DE CAMISAS PARA ADEN-tro, se precisan, Esmeralda 150.

OFICIALES MANGUERAS, POLLERISTAS y bateras se precisan, Charcas 1071.

OFICIAL MEDIO BARBERO BUENO SE ne-cesita, Defensa 1[illegible]

OFICIAL MEDIO PELUQUERO POR MES, precisa, Malcazo 1[illegible]

OFICIAL MEDIO PELUQUERO SE NECESI-ta, Córdoba 1891.

OFICIAL Y MEDIO OFICIAL SASTRES SE necesitan, Córdoba 3187, sastrería.

OFICIAL COLCHONERO SE NECESITA, Lo-res 121.

OFICIAL PELUQUERO PARA SABADO O por mes se necesita, Belgrano 2270. v21

OFICIAL Y MEDIO OFICIAL PELUQUERO, se necesitan, Junín 314.

OFICIAL Y MEDIO OFICIAL SASTRES SE necesitan, Corrientes 3959, sastrería. v21

OFICIAL PELUQUERO QUE SEPA SU obli-gación, se necesita, Ancuénaga 851.

OFICIAL MEDIO SASTRE Y APRENDIZ se necesitan, Méjico 1219.

OFICIAL MEDIO BARBERO SE PRECISA, Bmé. Mitre 2600, peluquería de Millán.

OFICIALAS DE BATAS Y POLLERAS SE necesitan, Suipacha 1228. v21

OFICIAL, MEDIO OFICIAL Y APRENDIZ sastres se precisan, Paraguay 2403. v20

OFICIAL Y MEDIO OFICIAL SASTRES SE precisan, Cerrito 432. v20

OFICIALES MANIETAS COMPETENTES, se precisan, Cevallos 1458. v20

OFICIALAS MODISTAS DE VESTIDOS SE precisan, Lavalle 1018. v22

OFICIAL SASTRE Y UN MEDIO BUENO, se necesitan, San Juan 1084. v20

OFICIAL BUENO NECESITO PARA HA-cer cuadros, taller Montevideo 814. v21

OFICIAL PELUQUERO SE NECESITA, BI-llinghurst 1200. v20

OFICIAL SASTRE BUENO SE NECESITA, Viamonte 962, trabajo todo el año.

OFICIALES CARPINTEROS NECESITANSE, Salta 1947. v20

OFICIAL BILLARDERO Ó MUEBLERO, se necesita, práctico, Cerrito 178. v20

OFICIAL MEDIO PELUQUERO POR MES ó sábado se precisa, Gallo 1404. v20

OFICIAL MEDIO PELUQUERO PRECISO, pueblo nuevo, Pardo 4, Barracas al Sud. v20

OFICIALES Y MEDIO OFICIALES SE NECESI-[illegible]

OFICIAL PELUQUERO SE NECESITA POR mes, Rivadavia 3217. v20

OFICIALES MEDIO SASTRES SE NECESI-tan dos, Belgrano 1619. v20

OJO, MEDIO OFICIAL PELUQUERO efectivo y oficial para sábados, se precisa, Pueyrredón 2038.

OFICIALAS BUENAS DE VESTIDOS PARA adentro y para afuera, se necesitan, Santa Fe 2366, 3 Sco. del Estero 484. v22

OFICIALES PLATEROS, SE DA TRABAJO á destajo y se paga buenos precios, Brasil 1144. v22

OFICIALES MUEBLEROS SE PRECISAN para pueblo, tratar de 8 á 1 p. m., Victo-ria 3866, 3 Sco. del Estero 484. v21

OFICIAL BARBERO PARA SABADO Y MO-delo por mes se precisan, Olavarría 989, Boca.

OFICIAL PELUQUERO PARA SABADO, Y medio oficial por mes, se necesitan, Las Heras 1032. v21

OFICIAL BARBERO PARA EL VIERNES Y sábado y medio por mes, con comida, se necesitan, Boedo 1219.

OFICIAL MEDIO SASTRE NECESITO CO-mo medio cortador, Independencia 4301, sastrería.

OFICIAL SASTRE SE NECESITA, ESTA-ción Moreno, F. C. O., sastrería de J. Otero, urgente. v21

OFICIAL PASTELERO PARA VIERNES Y sábado ó medio por mes, se necesita, Pa-vón 3201. v21

OFICIAL PELUQUERO COMPETENTE SE precisa por mes, 45 $ y comida, O'Gorman 371, Avellaneda.

OFICIAL MEDIO SASTRE O APRENDIZ ade-lantado se necesita, Chacabuco 764, pieza número 31.

OFICIAL SASTRE SE NECESITA QUE EN-tienda de toda prenda y con muestra, B. Mi-tre 688, primer piso.

OFICIAL SASTRE BUENO, POR SIES, CA-sa y comida, se paga bien, se necesita, Pa-tricios 1881.

OFICIAL MECANICO ENTENDIDO EN EL ramo de automóviles se necesita, Cangallo 1367.

OFICIALES Y MEDIO OFICIALES CARPIN-teros para cajones fúnebres se necesitan, Cabrera 3058. v22

OFICIAL COLCHONERO á PESOS POR DIA 8 horas trabajo, se necesita, Rivadavia nú-mero 3467.

OFICIALAS MEDIO, OFICIALAS Y APREN-dizas se necesitan, modistas de vestidos, Ve-nezuela 785.

OFICIAL SASTRE SE PRECISA CON bue-nas recomendaciones, para la campaña, suel-do excepcional, Victoria 1128.

OFICIAL BUENO BARISTA SE PRECISA, se paga buen sueldo, Cabildo 1986, Bel-grano. v22

OFICIALA BATERA SE NECESITA PARA el taller de la gran Tienda Buenos Aires, Vic-toria 650.

OFICIAL PELUQUERO SE NECESITA, vier-nes medio día y todo el sábado 7 $ y comida San Juan 1418.

OFICIALES GASISTAS Y HOJALATEROS se necesitan en la calle Unión 2707 y Gazcón 648. v21

OFICIALES albañiles SE NECESITAN, BUEN salario, ocurrir al Hospicio de las Mercedes, calle Vieytes 301, de 8 á 11 a. m. v21

OFICIALAS DE ROPA BLANCA PARA TA-ller de lencería se necesitan, "La Casa Ideal de los Novios", Bmé. Mitre y Paraná.

OFICIALES AJUSTADORES MECANICOS se necesitan, inútil presentarse si no saben bien su oficio, Venezuela 2089.

OFICIAL BOMBONERO, CAPAZ SE NECE-sita, se paga buen sueldo, Casa Cabbia, pri-mera fábrica de bombones finos, Cuyo 2216

OFICIAL ZAPATERO Y MEDIO OFICIAL, se precisan, se les pagará buen sueldo, Es-tados Unidos 2226. v20

OFICIALES Y COSTURERAS PARA SACOS de alpaca y brin se necesitan muchos, se paga muy bien y se prefieren con muestra, Cu-yo 524, altos. v21

OFICIALES SASTRES PARA LA CONFEC-ción de sacos y blusas de señora se nece-sitan muchos, se paga muy bien y se prefieren con muestra, Cuyo 524, altos. v21

OFICIALES SASTRES PARA LA CONFEC-ción de sacos y blusas de señora, se necesi-tan muchos, se paga muy bien y se prefiere con muestra, Cuyo 524, altos. v22

OFICIALES Y COSTURERAS PARA SACOS de alpaca y brin se necesitan muchos, se pa-ga muy bien y se prefiere con muestra, Cuyo nú-mero 524, altos. v22

OFICIAL SASTRE QUE SEPA TRABAJAR bien necesito con urgencia, inútil presen-tarse si no sabe cumplir con su deber, Caseros 1371, paga buen sueldo.

OPERARIAS O APRENDIZAS PARA LA con-fección de bombones chocolate se necesi-tan; se prefieren con recomendaciones, Cuyo 2216.

OFICIALES SASTRES PARA LA CONFEC-ción de sacos y blusas de señora se necesi-tan muchos, se paga muy bien y se prefiere con muestra, Cuyo 524, altos.

OFICIALES Y COSTURERAS PARA SACOS de alpaca y brin se necesitan muchos, se paga muy bien y se prefiere con muestra, Cuyo 524, altos.

OFICIALES albañiles BUENOS SE NECE-sitan 5 ó 6. Para tratar dirigirse por car-ta al constructor, Gregorio Sola, en Capital Sarmiento F. C. C. A.

OFICIALAS BATERAS, MUY BUENAS, pa-ra vestidos de niños se necesitan, para el taller presentarse de 9 á 11 en el departamento de confecciones, tienda A la Ciudad de Londres, Perú 76. v21

OFICIALAS BATERAS BUENAS, PARA ves-tidos de señora se necesitan para el taller, presentarse de 9 á 11 a. m., en el departamento de confección, tienda A la Ciudad de Londres, Perú 76. v21

OFICIAL CONFITERO, BIEN COMPETENTE se necesita para un pueblo de campaña cerrano á Montevideo, sueldo $ 30 oro uruguayo, casa y comida, escribir á Emilio Sánchez, hotel Oriental, San Carlos (R. O.) v21

PANTALONERAS DE CONFECCION SE ne-cesitan, Rivadavia 1792. v21

PLANCHADORAS OFICIALAS Y MEDIO se necesitan, Andes 357.

PANTALONERAS BUENAS SE NECESITAN Moreno 624, se exige muestra.

PLANCHADORA MEDIO OFICIALA Y UNA aprendiza, se necesitan, Córdoba 1455.

PLANCHADORA APRENDIZA ADELANTA-da se precisa, Viamonte 857, al fondo.

PEONES PRACTICOS PARA CARRITOS A mano, se precisan, Cochabamba 1000.

PLANCHADORA OFICIALA SE PRECISA, Anchorena 985.

PEONCITO SE PRECISA, DE 12 A 14 años Entre Ríos 478.

PLANCHADORA OFICIALA DE NUEVO SE precisa, Colombres 724.

PEON PANADERO SE NECESITA, LINIERS 535.

PLANCHADORAS OFICIALA Y MEDIO OFI-ciala, se precisan, Viamonte 1561.

PLANCHADORA BUENA OFICIALA SE NE-cesita dos días por semana, Tacuarí 1060.

PLANCHADORA APRENDIZA SE NECESI-ta, Defensa 735, altos.

PINTOR EMPAPELADOR PRECISO, CON ropa, Alsina 1736.

PLANCHADORA OFICIALA SE PRECISA, Tacuarí 1138.

PINTORES Y MEDIO OFICIALES SE PRE-cisan, Independencia 1671.

PLANCHADORA OFICIALA Ó MEDIO OFI-ciala se precisa, Defensa 169.

POMPIER PARA TRAJES de niño SE PRE-cisa, Cangallo 571.

PEON RECIEN VENIDO DE 18 A 20 años se precisa, Méjico 3334.

PLANCHADORA OFICIALA SE NECESITA, Bartolomé Mitre 1674, comedor.

PLANCHADORA MEDIO OFICIALA NECE-sito, Rodríguez Peña 1474.

PLANCHADORA OFICIALA SE PRECISA, Montevideo 531.

PLANCHADORA OFICIALA Y MEDIO OFI-ciala, se precisan, Belgrano 1343.

PEON DE FARMACIA, CON RECOMENDA-ciones se necesita, Belgrano 3301.

PANTALONERAS CON MUESTRA PARA la medida, se necesitan, Rivadavia 1002.

PLANCHADORAS SE NECESITAN, PAGO $ 2.20, Cuyo 357, altos.

PLANCHADORES SE PRECISAN, TINTO-rería, Charcas 1501.

PLANCHADORA BUENA OFICIALA SE pre-cisa, Rodríguez Peña 566.

PEON QUE SEPA ALGO DE PANADERO SE precisa, Incian 882.

PEON PRACTICO DE CARBONERIA SE ne-cesita, Charcas 2820. v21

PANTALONERA MEDIO OFICIALA Ó aprendi-za, adelantada se precisa, Bermejo 661. v21

PLANCHADORAS DE CAMISAS, CON nues-tra, se necesitan muchas, se paga muy bien, Cuyo 524, altos.

PANTALONERAS CON MUESTRA SE NE-cesitan muchas, se paga muy bien, Cuyo 524, altos.

PREPARADORAS Y ADOBNADORAS, DE sombreros, buen sueldo, comida y trabajo todo el año se necesitan, Suipacha 319.

PLANCHADORA BUENA OFICIALA PARA camisas de hombre se precisa, Viamonte núm. 1040. v21

PLANCHADORAS, MUY BUENAS OFICIA-las se precisan, Paraguay 1832, se paga muy bien.

PREPARADORAS BUENAS DE SOMBRE-ros de señora, se necesitan, maison modes, Florida 612. v21

PEON PARA CASA DE MODAS SE PRECI-sa con buenas recomendaciones, Florida núm. 325.

PLANCHADORA OFICIALA Ó MEDIO OFI-cial para ropa de cabeza se necesita, Estados Unidos 1260. v21

PLANCHADORAS DE CAMISAS SE NECESI-tan, Paraguay 1832, pago 12 cts. por ca-misa, ó horas de trabajo. v21

PLANCHADORES SE PRECISAN PARA PLAN-cha, "Al Ajuar de París, Florida 409, Entre Cangallo y Lavalle.

PEON SE NECESITA PARA LIMPIAR DOS caballos y trabajo con carrito, Rivadavia núm. 2218.

PLANCHADORA BUENA OFICIALA PARA [illegible]

OFICIALES BUENOS CARPINTEROS, SE necesitan, Charcas 1481.

OFICIALAS DE CAMISAS PARA ADEN-tro, se precisan, Esmeralda 150.

OFICIALES MANGUERAS, POLLERISTAS y bateras se precisan, Charcas 1071.

OFICIAL MEDIO BARBERO BUENO SE ne-cesita, Defensa 1[illegible]

OFICIAL MEDIO PELUQUERO POR MES, precisa, Malcazo 1[illegible]

OFICIAL MEDIO PELUQUERO SE NECESI-ta, Córdoba 1891.

OFICIAL Y MEDIO OFICIAL SASTRES SE necesitan, Córdoba 3187, sastrería.

OFICIAL COLCHONERO SE NECESITA, Lo-res 121.

OFICIAL PELUQUERO PARA SABADO O por mes se necesita, Belgrano 2270. v21

OFICIAL Y MEDIO OFICIAL PELUQUERO, se necesitan, Junín 314.

OFICIAL Y MEDIO OFICIAL SASTRES SE necesitan, Corrientes 3959, sastrería. v21

OFICIAL PELUQUERO QUE SEPA SU obli-gación, se necesita, Ancuénaga 851.

OFICIAL MEDIO SASTRE Y APRENDIZ se necesitan, Méjico 1219.

OFICIAL MEDIO BARBERO SE PRECISA, Bmé. Mitre 2600, peluquería de Millán.

OFICIALAS DE BATAS Y POLLERAS SE necesitan, Suipacha 1228. v21

OFICIAL, MEDIO OFICIAL Y APRENDIZ sastres se precisan, Paraguay 2403. v20

OFICIAL Y MEDIO OFICIAL SASTRES SE precisan, Cerrito 432. v20

OFICIALES MANIETAS COMPETENTES, se precisan, Cevallos 1458. v20

OFICIALAS MODISTAS DE VESTIDOS SE precisan, Lavalle 1018. v22

OFICIAL SASTRE Y UN MEDIO BUENO, se necesitan, San Juan 1084. v20

OFICIAL BUENO NECESITO PARA HA-cer cuadros, taller Montevideo 814. v21

OFICIAL PELUQUERO SE NECESITA, BI-llinghurst 1200. v20

OFICIAL SASTRE BUENO SE NECESITA, Viamonte 962, trabajo todo el año.

OFICIALES CARPINTEROS NECESITANSE, Salta 1947. v20

OFICIAL BILLARDERO Ó MUEBLERO, se necesita, práctico, Cerrito 178. v20

OFICIAL MEDIO PELUQUERO POR MES ó sábado se precisa, Gallo 1404. v20

OFICIAL MEDIO PELUQUERO PRECISO, pueblo nuevo, Pardo 4, Barracas al Sud. v20

OFICIALES Y MEDIO OFICIALES SE NECESI-[illegible]

PEON JOVEN PARA BOTICA SE NECESI-ta, Independencia 3200.

PEON SE NECESITA PARA FABRICA DE queso en el campo, tratar Chacabuco 1449.

PLANCHADORA OFICIALA DE CAMISAS de hombre necesito, inútil si no sabe su obli-gación, Europa 559. v22

PEON PARA FARMACIA MUCHACHO RE-comendado se necesita, Independencia nú-mero 2198.

PEONES JOVENES PRACTICOS PARA tra-bajos de fábrica se necesitan, Billinghurst 1051 entre Córdoba y Cabrera.

PLANCHADORAS OFICIALAS Y OFICIALES para camisas finas se necesitan, Viamonte 353.

PANTALONERAS PARA BOMBACHAS DE niños se necesitan con muestra, Rivadavia 1002.

PLANCHADORA OFICIALA Y APRENDIZA de camisas nuevas se necesita, Méjico nú-mero 2102.

PINTOR DE LISO Y EMPAPELADOR BUE-no se necesita de 6.30 y 7 a. m., Salta nú-mero 473.

PANTALONERAS CON MUESTRA SE NE-cesitan muchas, se paga muy bien, Cuyo 524, altos. v21

PEON PRACTICO PARA TODO TRABAJO, con recomendación, se precisa, Victoria nú-mero 2475. v20

PLANCHADORA MEDIO OFICIALA APREN-diza adelantada se necesitan, San José nú-mero 1733. v20

**

INSTRUCCION PUBLICA

ACADEMIA DE CORTE Y CONFECCION, casa de moldes, Venezuela 1680. v22

ACADEMIA NAVAL Y MILITAR, DIRECtor: Ingeniero Francisco S. Suárez, Moreno 2438.—Preparación sólida para el ingreso á la Escuela Naval y Colegio Militar. Exito garantido. En Marzo de 1906, obtuvieron beca en la Escuela Naval, los siguientes alumnos de esta Academia: Jorge Riva, con 8 meses de preparación, procedente del 4o. grado elemental; Gastón Vipcendeau, 3 meses desde el 1er. año del Colegio Nacional; Agustín Dubini, Nereo Gimenez Melo, Carlos Rodrigues Jáuregui y Alfredo Ordoñez. En Agosto de 1906, de las 14 becas concedidas por el Colegio Militar, ingresaron de esta Academia: Edgardo Benavente, beca No. 1, premiado por la Academia con medalla de oro y sable de honor; Cárlos Adinet Rochi, beca No. 2, premiado con sable de honor; Casimiro Aguirre, beca No. 4; Pedro Zanni, beca No. 7 y Atilio Cattáneo, beca No. 11. Estos alumnos han sido preparados en 4 meses. La inscripción para la preparación de ingreso á fines de Diciembre en el Colegio Militar, se cierra el 30 de Setiembre. Horas de inscripción: de 4 á 6 p. m. Se admiten pupilos, medio pupilos y externos. Espacioso local. v30

BARAVIA, PROFESOR DE GUITARRA, Santa Fe 1107. v20

BACHILLERATO DEL COLEGIO NACIonal. Las personas que deseen ingresar á cualquiera de las universidades de Buenos Aires pueden hacerlo en un solo año, mediante un examen general que se dará en tres términos por intermedio de esta academia. Los exámenes se rindan en el Colegio Nacional central de esta ciudad. Inscripción abierta hasta el 26 de Setiembre inclusivamente. Los honorarios se cobran cuando el alumno haya ingresado á facultad. The Shakespeare Academy, Chile 709. Director, Abelardo C. Dufour, único academia de exámenes generales en la República.

BERLITZ SCHOOL OF LANGUAGES, FLOrida 211. Unica academia auténtica en Buenos Aires. Cada profesor enseña su idioma nacional. Las lecciones abonadas en Buenos Aires pueden tomarse en cualquiera de nuestras 300 sucursales de Europa ó América. Las Academias Berlitz han obtenido dos medallas de oro en la exposición de París de 1900, el gran premio en la de San Luis de 1904 y medallas de oro en varias otras exposiciones. Las personas que deseen aprender un idioma, pueden pedirnos el texto de la conferencia fecha el 1o. de Junio, en nuestro local de la calle Florida, para darse cuenta de la diferencia que existe entre las Academias Berlitz auténticas y sus imitadores. Dicho folleto les será enviado gratuitamente. v25

CALIGRAFIA EN UN MES REFORMA E. Poleschi, calígrafo diplomado, Garzón 849. v25

CANTO, SOLFEO, GUITARRA, BANDURIA, mandolito, enseño con método perfeccionado y rápido, á domicilio. Piedras 446. v30

CALIGRAFO IBARRA FEDERNERA, REforma la letra en muy breve tiempo. Victoria 978 ó San José 1470. v21

CALIGRAFO, PARA OPTAR ESTE TITULO prepara E. Poleschi, calígrafo público, Garzón 519. v27

COLEGIO RIVADAVIA, enseñanza GRADUAda, comercial, del Colegio Nacional, Naval y Militar. Espléndido y amplio establecimiento con todo clase de comodidades para pupilos que admite desde 30 $. Rivadavia 3354. v21

CONSERVATORIO NACIONAL DE MUSICA. Director: Juan Gutierrez. Matrícula gratis, 8 $ mensuales, funciona en el edificio de la Asociación General San Martín, Rodrigues Peña 844. Está abierta la matrícula gratuita para la enseñanza que comprende: enseñanza de música oral y sin libros, con aplicación al canto, por el sistema de que es autor el maestro Gutierrez; considera la música no como el arte de cambiar sonidos, sino como el lenguaje del sentimiento. Por este nuevo sistema se aprende en 3 meses el canto de melodías y el canto oral. Las clases comenzarán el 15 de Marzo próximo pasado.—*Alejandro Vélz*, secretario. perm

DOY LECCIONES A DOMICILIO DE MANdolin, violin y guitarra. Mensualidades módicas, escribir á De Caro, Tacuarí 448. v20

ESCUELA DE BAILE, CANGALLO 1570. Director: Enrique Holst, profesor titulado. v26

ESCUELA DE BAILE, JUNIN 273, DIRECtor Vicente Durago, profesor diplomado. v28

ESCUELA DE BAILE, MAIPU 942, DIRECtor Mastrangelo, enseñanza rápida, precio módico. v2

ENSEÑANZA ELEMENTAL EN RAMOS GENErales á domicilio, por profesora diplomada, escribir Río Cuarto 1615. v23

EN LOMAS DE ZAMORA PROFESORA Normal prepara para ingresar al colegio nacional y normal, dirigirse Laprida 185.

ESCUELA DE MANDOLIN, VIOLIN, SOLfeo, á domicilio y en casa, precio módico, Venezuela 2228. v22

EXAMENES DE DICIEMBRE DEL COLEgio Nacional, aceptamos alumnos para preparirlos en uno ó dos años del Nacional, según capacidad, no cobrando suma alguna hasta tanto el alumno no rinda su examen con resultado satisfactorio. Clases reducidas por ex catedráticos. Se admiten pupilos y medio pupilos. The Shakespeare Academy, Chile 709. Director, A. C. Dufour.

INGLES. PROMETEMOS enseñar á HABLAR este idioma en tres meses, señoritas E. y D. Europa 651.

INGLESA, SE OFRECE PARA DAR LECciones de mañana, A. L., Belgrano 1074, ciudad. v21

JOVEN DESTINADO DIPLOMADO, OFREcese para preparar alumnos del Nacional y facultades de derecho y filosofía y letras. Por carta á R. M., Bolnes 1391. v20

LECCIONES DE VIOLIN, MANDOLIN GUItarra y solfeo al mes 5 $, Pavón 2120. v21

LECCIONES DE ARPA, VIOLIN Y MANDOlin, enseñanza breve, profesores competentes, Junín 273. v24

LECCIONES DE CONTABILIDAD, CURSO en cinco meses, prof. H. C. A., Rivadavia 205, tercero. v26

LECCIONES, Á IDIOMAS, RAMOS SECUNdarios normales, carta á P. B., Sulpacha 540. v25

LECCIONES PARTICULARES, PROFESOR francés, asignaturas Colegio Nacional, idiomas, ramos generales, teneduría. Escribir á V. D., Rivadavia 1215. Altas referencias. v20

MANDOLIN, VIOLIN, SOLFEO Y TEORIA musical, se dan lecciones en casa y á domicilio, P. Desimone, Victoria 2367.

PROF. QUIJANO, PROFESOR DE GUITArra, Independencia 3517. v25

PROFESORA DIPLOMADA DE ITALIANO y castellano. Va á domicilio, B. C., posts restante.

PROFESORA DE PIANO Y SOLFEO, DA lecciones en casa y á domicilio, precios módicos Chile 1123.

PROFESORA DE PIANO Y SOLFEO, RECIbida en el conservatorio Williams, da lecciones en casa y á domicilio, Méjico 2560. v24

PROFESOR DE GUITARRA Y MANDOLIN da lecciones en casa y á domicilio, Belgrano 1932.

PROFESOR DE GUITARRA, SEVILLANO, da lecciones á domicilio á precios convencionales, razón Córdoba 1048. v21

PROFESORA DE PIANO, VIOLIN Y SOLfeo, por mes 4 $, á domicilio convencional. Salta 688.

PROFESOR DE CANTO, ARTISTA PRACTIco. Especialista en la emisión de la voz, B. Mitre 822, piso 2do., primera.

PROFESOR DE DIBUJO DIPLOMADO EN la Academia Nacional de Bellas Artes, da lecciones á domicilio, Venezuela 1811. v21

PROFESORA FRANCESA SE OFRECE PARA dar lecciones en su casa y á domicilio, franceses, dibujo, labores de mano, música, ramos generales. Viamonte 1525. v21

PROFESOR EXTRANJERO, DE INGLES Y francés, con gran práctica, resultado rápido, da lecciones á domicilio y hace traducciones, dirigirse por carta Sarandí 119. v22

Señorita PROFESORA DE MANDOLIN, VIOlin y solfeo, da lecciones, Méjico 1262. v21

Señorita DISPONIENDO DE VARIAS HORAS desea enseñar á niñas de 1o. á 3er. grado, escribir á E. B., Alberti 1029.

Señorita PROFESORA DA LECCIONES DE guitarra, mandolin y solfeo, Olivos 757, Barracas al Norte.

SASTRES, METODO DE CORTE PERFECTO y fácil se enseña y se da colocación. Av. de Mayo 634.

Señorita INGLESA DESEA DAR LAS PRIMEras lecciones en inglés y español, precios módicos, por carta Venezuela 1449, dep. 2, á R. E. W.

Señorita PROFESORA, DIPLOMADA Y LAUreada en solfeo y piano, prepara alumnas según los cursos del Conservatorio y las presenta á exámen, Estados Unidos 2461. v26

TAQUIGRAFIA, SE DAN LECCIONES, 25 de Mayo 674, dpto. 5. v23

TELEGRAFIA AMBOS SEXOS SE PREPAran para Nacional, Salta 772. v28

TAQUIGRAFIA DEL CONGRESO, 10 $, MAquinas de escribir 5, telegrafía 8, enseñase, Rivadavia 974.—Tomás A. Ferreira. v26

PROFESIONALES PEDIDOS

BANDA DE MUSICA PARA LOS DIAS 6 Y 7 de Octubre próximo se necesita, ocurrir Santa Fe 5091, Maldonado.

CELADOR PRACTICO SE NECESITA PARA colegio particular, Garay 576. v20

DIBUJANTE CROMISTA NECESITASE, ocurrir Corrientes 454, de 7 á 8 a. m. ó de 6 á 7 p. m. v21

DEPENDIENTE DE FARMACIA SE NECEsita; por carta á R. C. Alday-Rauch.—Alday. v22

INSTITUTRIZ PARA enseñar á niña DE 14 años, se necesita, Tucumán 551. v20

JOVEN PRACTICO EN DROGUERIA, CON recomendación, se precisa, Belgrano 3635. v20

MUSICOS SE PRECISAN, VIOLIN Y FLAUta, que sepan buena música, Necochea 1100, Boca. v21

PROFESOR FRANCES PARA SEGUNDO grado, interno se necesita, Humberto 2847, colegio Belgrano.

REGENTE DE FARMACIA PARA LA CIUdad, sin trabajo personal, se precisa, por carta indicando sueldo á Francisco Bacerque, Belgrano 447. v20

REGENTE DE FARMACIA, SIN TRABAJO personal se necesita para la ciudad del Rosario de Santa Fe, ofertas por escrito á la farmacia 9 de Julio y Corrientes, Rosario. v23

UN señor EXTRANJERO DESEA TOMAR lecciones en español de una persona culta que necesite por igual práctica. Escribir á

PROFESIONALES OFRECIDOS

A. F. DE SERRA, PARTERA, RECIBE PENsionistas. Consultas de 1 á 5, Brasil 827.

A LOS QUEBRADOS (HERNIAS) CURA radical, sin operar, en todas las edades, Wall Bmd. Mitre 819. v22

ATENCION PROPIETARIOS! PLANOS, PROyectos, construcción y dirección de obras. —F. Brunetti, Cuyo 372 y Avenida Vértiz 1254. v21

A LOS HERNIADOS, QUEBRADURAS, se curan radicalmente sin operación en todas edades y sexos por el sistema Dr. E. Dueñas, Artes 72. v20

A GRIMENSOR ITALIANO DE 28 años DE distinguida familia y bien recomendado se ofrece para ayudante de ingeniero ó para dibujante de cubujos de cálculos, dirigirse Pasco num. 1146.

A LOS PROPIETARIOS, CONSTRUCCION rápida y refacción de casas y cloacas en general, planos y proyectos de arquitectura y obras de salubridad á precio módico, dirigirse al constructor Pascual Cucci, Ascuénaga 1388. v21

A LEMAN, 30 AÑOS DE EDAD, EX CORRESponsal del Banco, calculador, tenedor de libros, etc., busca cualquier empleo comercial, sabe escribir á máquina, habla español y entiende algo el francés, inglés y portugués. Ofertas á E. Lameda, Méxco 1086, altos. v21

BALANCES Y REMATES, OPERACIONES rápidas y económicas, practican San José 378.

BUEN DIBUJANTE CON PRACTICA EN construcción de vías de ferro-carril, dirigirse por carta á Tucumán 1523. v21

CASANOVA, PARTERA, CONSULTORIO DE obstetricida, recibe pensionistas, Humberto número 307. v21

DIBUJANTE RETRATISTA SE OFRECE, Constitución 1458, dirigirse á H. M. v21

DENTADURAS ECONOMICAS A 80 $, GAranzidas, Uruguay 104.

DEPENDIENTE MUY PRACTICO DE FARmacia, posee francés, se ofrece, Cerrito número 1024.

DEPENDIENTE DE FARMACIA PRACTICO se ofrece, dará buenos informes, dirigirse por carta á P. C., Cabrera 4531.

FARMACIA, SE ACEPTA GERENCIA EN ESta, verse de 3 á 4 con el Dr. Amaya, Chacabuco 91. v22

INGENIERO COMPETENTE, OPERADOR, teodolito, nivel, taquerometro, desea buena ocupación, referencias inmejorables, escribir á B. 13, Maipú 450. v20

JOVEN MUY COMPETENTE EN EL RAMO de droguería, con muchos años de práctica y buenos certificados, se ofrece, Piedras núm. 522.

JOVEN ARGENTINO RECIEN LLEGADO DE Europa con diploma de tenedor de libros, se ofrece como ayudante de tenedor de libros, por escrito á M. A. D., Ecuador 1420.

JOVEN BIEN EDUCADO, CASADO, CON RIcomendaciones á satisfacción y garantías en efectivo, se ofrece para cajero, cobrador ó ayudante, tenedor de libros.—F. Muñoz, Santiago del Estero 1072. v23

MENSURAS Y RECONOCIMIENTOS DE tierras, trabajos de ingeniería en general, calle 25 de Mayo 140, escritorio 5, de 12 á 5 p. m. v22

PRESUPUESTOS DE CONSTRUCCIONES DE casas damos. The Barbicane Co., Buen Orden 417. v24

PROYECTOS, PRESUPUESTOS, COPIAS, planos, dirección de construcciones, de 7 á 11, Onbé 293. v28

PROYECTOS, PLANOS, PRESUPUESTOS, mensuras, reparticiones etc., Oficina Técnica, Balcarce 180. v23

PRIMERA DIBUJANTE ALEMANA SE ofrece para trabajar en escritorios técnicos, muy buenas referencias, H. Maag, restaurant Francaise, 3 de Febrero 1385, Quilmes.

PERSONA SERIA CON REFERENCIAS DE honradez y competencia á satisfacción y sin pretensiones desea ocuparse en administración de colonia ó establecimiento de campo, formando ó 6 formarse, dirigirse por carta á A. B., Avenida de Mayo 573. v29

REGENTE CON TRABAJO PERSONAL SE ofrece, dirigirse á E. Zubieta, Alvarez número 2441. v20

REGENTE DE FARMACIA, PARA LA CApital ó pueblito cercano se ofrece, dirigirse á Dominico Rubio, Moreno 688. v21

TENEDOR DE LIBROS PARA ALGUNAS horas en el día se ofrece, dirigirse al señor Pedro Acebal, Alsina 1437.

TENEDOR DE LIBROS COMPETENTE Y recomendado, se ofrece, Estados Unidos 1620, negocio. v21

TENEDOR DE LIBROS CON ALGUNAS HOras desocupadas se ofrece, Dublane, Artes 1705. v25

TENEDOR DE LIBROS DIPLOMADO SE ofrece para cualquier clase de contabilidad, Suárez 2378.

TENEDOR DE LIBROS, JOVEN DE 27 años, soltero, muy activo y formal, buena letra, habiendo estado desempeñando el puesto de gerente, completa competencia y práctica de muchos años en el comercio, se ofrece con las mejores referencias y certificados á satisfacción, como administrador de cualquier negocio ó cargos análogos. Por carta á ponte restante, J. R., núm. 48. v22

COMPRA Y VENTA DE PROPIEDADES

AL LADO DE SANTA FE, CORONEL DIAZ 447, casas de lujo, se venden 30.000 $, incluyendo 20.000 cédulas K, Wilternina.

ALBERTI Y ESTADOS UNIDOS, VENDO casa en 21500 $, propia para médico, Pavón 1722. A. G. v20

A 18.500 $ HERMOSA CASA DE RENTA, 4 departamentos de 3 piezas cada uno, vende Zapata, 25 de Mayo 259.

A 14.500 $ BUENA CASA 10x43, EN BUlevar 7 piezas, fácil pago, vende Zapata, 25 de Mayo 259.

A 13.500 $ CASA LUIS XV A 1 CUADRA Santa Fe, 6 piezas, vende Zapata, 25 de Mayo 259.

A 8.500 $ CASITA CHICHE SOBRE AVInida Rio de Janeiro y Gascón, vende Zapata, 25 de Mayo 259.

A $ 12.500 VENTA URGENTE, CASA, San Salvador 637, esquina Canning, sala, comedor, 4 dormitorios, renta 100 $, vería y tratar de 2 á 5 p. m., sin corredor. v21

ATENCION CASA ALTOS Y BAJOS, 8 PIEzas, con cluacas y todas comodidades, vendo cerca el bulevar Entre Rios, Constitución 1081, desocupada, 18.500 $, tratar con el dueño en la misma. v20

A LAS 2/3 PARTES DE SU VALOR VENde la Previsión una gran casa de renta en Belgrano, á una cuadra de una de las estaciones y á proximidad del eléctrico, B. Mitre 544.

AL NORTE: ESPLENDIDA ESQUINA PAra edificar ó para renta. Dimensiones ideales, posición ventajosísima, Juncal y Ayacucho, mitad al Norte. Tiene 20.000 cédulas K de 5 o/o. No faltar al remate el 27 del corriente por V. S. Lobato y Cía. v27

A 3 CUADRAS AL NORTE DE SANTA FE y Jardín Botánico, Miñabla 2062, 2066, 2084 y 2090, esquina Guatemala, que pasa tranvía eléctrico Gran Nacional y luve en mano vendo una ó cuatro casitas muy baratas, sala con balcón, veredá de mosaico, adoquinado pago, dormitorio, otra pieza, cocina, w. c., patio y glorieta de mosaico, nada de fondo, por 5.000 pesos ó menos al contado y 2.500 $ á plazos, varias de 8 á 10 y de 2 á 5, dueño Pifeiro, C. Diaz 135, entre Charcas y Paraguay. v21

BUENA CASA VENDO, 10x43 VARAS fondo, 7 buenas piezas, Colombres 871, adoquinado pago, verdadera pichincha por 14.000 $, tratar Loria 974, de 12 á 2. v21

BOVEDA SE VENDE EN EL CEMENTERIO del Norte, ubicación central, toda enchapada de mármol en sus frentes y costados, formando esquina muy cómoda, títulos perfectos, tratar con Podestá, Ayacucho 1670. v20

COMPRO CASITAS DE 4 y 6.000 $. MISIOnes 180.

CASA COMPRO, 5 PIEZAS, 8 á 10.000 $, sin corredor, Granaderos 876.

CASAS PARA COMPRAR Y VENDER TIEne Ravenna, B. Mitre 746.

CAMPO EN PROVINCIA SE VENDE SOLO á 6 $ la hectárea, Buen Orden 1511.

CASA CABRERA 4260, BASE 6000 $, VIEne seccion remates por Paz y Fernández. v23

COMPRO DOS CASAS, UNA DE 5.000 $ Y otra de 7.000, dirigirse Constitución 2832. v20

CASAS QUINTAS EN SAN MARTIN se venden dos, F. C. Solari y Cía., Chacabuco 91. v22

CAMPO, 2.300 HECTAREAS EN ALTO PEnoso, vendo, ocurrir, Santa Fe 3980. v21

CASITAS, EN DONDE SE HALLEN, DESde 1.500 hasta 10.000 $ las compro todas S. C., Casilla del Correo 274. v24

CASAS DE CALLAO A PALERMO, PROXImas á Santa Fe, hasta 25.000 $ se necesitan, S. C., Casilla del Correo 274. v22

CASA VENDO CALLE SOLER CON SALIda á otra calle, 12 de frente $ 13.000, Corrientes 1906.

CASAN DE RENTA VENDO MUY CENTRAL en 260.000 $ el mejor negocio, Corrientes 1906.

CASAS CHICAS Y GRANDES, DE FAMILIA y con negocio vendo 10, sobre Corrientes, datos, Corrientes 1906.

CASA DE 14x70 VARAS SE VENDE, AVEnida Corrientes 2151, tratar Santa Fe 422, sin corredores. v22

CASA SE VENDE, CALLE VIDT 1658, DEpartamento 15, entre Cabello y Las Heras, sala y 3 piezas. v21

CASITA SE VENDE EN LANUS, AL OESte de la Capilla Sta. Teresa (La Eva) tratar en la misma.

CASA DE 5 A 7 PIEZAS SE COMPRA CON urgencia, escribir al interesado L. G., B. Feria 1057.

CASA SE VENDE A UNA CUADRA DE Rivera, 4 piezas, etc., en 3.200 $, tratar Araoz núm. 1279.

CASITA VENDO A UNA CUADRA DEL elécTrico de Córdoba, 11x28 varas, 2 piezas, una piecita en 4.300 $, Juan Daneri, Almagro 1063.

CASA-QUINTA EN ADROGUE CON 8 Ó 10 piezas y amplio terreno, se compra ó alquila. Ofertas á doctor Videla, Maipú 131. v20

CASA VIAMONTE 5000 Y PICO, VENDEmos, facilidad de pago, Arturo Barros y Cía San Martín 50. v21

CASA 8 SVENDE, GODOY CRUZ 3878 AL 3877, seis piezas, sala, renta, 180 $, vería á toda hora, en la misma. v20

CAMPO A LEGUA DE TOAY, SE VENDE ungante á largo plazo, 625 hectáreas á 50 $ la hectárea, sin corredor, Moreno 3240. v21

CASITAS Y ACEVEDO, 4 1/2 CUADRAS DE Avenida Alvear, 7 C., Las Heras 1 1/2 C. Rivadavia, 7 C., Las Heras 1 1/2 C.

COMPRA Y VENTA DE PROPIEDADES

CUARENTA Y TRES CASAS SE NECESItan comprar desde 3.000 á 26.000 $, los que deseen vender ocurran Reconquista 105, José Corvalán.

CASA TUCUMAN ENTRE ECUADOR Y BERmejo, de sala, comedor, 3 dormitorios, etc., cloacas, se vende en 17.700 $ á plazos, Risso Patron y Cía., B. Mitre 529.

CASITA-QUINTA, REPUBLIQUETAS A DOS cuadras de Caballo, adoquinado pago y tranvía eléctrico, 20x50 varas, 3 piezas, pesos 7.800; tratar Cabildo 2020.

CON 820 $ AL CONTADO Y EL RESTO EN 80 meses se vende terreno de 10x69, calle Polas entre Unión y Cossio á 2.60 $ la vara. Viamonte 2860, á las 7 p. m.

CASA DE NEGOCIO Y TERRENO DE 1.100 varas se vende en Lanús, dirigirse al almacén de la estación del señor Ranguni, darán razón.

CASA SE VENDE, MODERNA, CON SALA y 3 piezas y demás comodidades, con frente al estilo, vería y tratar Méjico 3902. No se atienden corredores. v21

COMPRAMOS CASAS CENTRALES, BUEnas, dentro de Entre Rios y Callao, especialmente de altos, para renta, Arturo Barros y Cía., San Martín 50. v20

CON 10.000 LADRILLOS DE REGALO POR lote, terrenos en Floresta, en 60 mensualidades, venda la Sociedad Fomento Urbano, Victoria 536. v20

CASA VENDO EN 3500 $, VERA, A DOS cuadras de Rio Janeiro y Dias Velez, con eléctrico Gran Nacional, 3 piezas, cocina, 10x45 varas, tratar Triunvirato 1351, B. Schinelli. v20

CAMPOS CON FERROCARRILES Y grandes quebrachales, se venden desde 3 $ la hectárea, mitad al contado, mitad á 1 año plazo sin interés, Avenida de Mayo 770, de 2 á 5. v24

CASA MUY BARATA, MITAD AL CONTADO y el resto á 8 años se vende en $ 9.300, calle Aguirre y Serrano, de 10x62 varas, sala y 3 piezas, datos Canning 401 ó Esmeralda 91. —Acevedo.

CASA BARATA SE VENDE, 12.500 $, CALLE Castillo una cuadra del bulevar Canning, de 9 1/2 por 40, comedor y 3 dormitorios, recién construido, todo en cal; renta 85 $, datos, Canning 401.

CASITA SE VENDE, CALLE CAMARGO Allado del bulevar Canning, con eléctrico una cuadra de Corrientes, 10x28 varas, 3 piezas, galería, precio 7.200 $, datos Canning 401 ó Esmeralda 91.—Acevedo.

CASA CON 550 V. C. COCHABAMBA ENtre Perú y Chacabuco, con 5 piezas, de edificio viejo y un gran fondo, se vende en 10.000 pesos, dando 8.000 al contado y el resto de 1 á 3 años.—Risso Patron y Cía., B.-Mitre 529.

CASITA-QUINTA, REPUBLIQUETAS A DOS cuadras de Cabildo, adoquinado pago y tranvía eléctrico, 20x50 varas, 3 piezas, pesos 7.800; tratar Cabildo 2020.

CASA DE NEGOCIO Y TERRENO DE 1.100 varas se vende en Lanús, dirigirse al almacén de la estación del señor Ranguni, darán razón.

CASA SE VENDE, MODERNA, CON SALA y 3 piezas y demás comodidades, con frente al estilo, vería y tratar Méjico 3902. No se atienden corredores. v21

COMPRAMOS CASAS CENTRALES, BUEnas, dentro de Entre Rios y Callao, especialmente de altos, para renta, Arturo Barros y Cía., San Martín 50. v20

CON 10.000 LADRILLOS DE REGALO POR lote, terrenos en Floresta, en 60 mensualidades, venda la Sociedad Fomento Urbano, Victoria 536. v20

CASA VENDO EN 3500 $, VERA, A DOS cuadras de Rio Janeiro y Dias Velez, con eléctrico Gran Nacional, 3 piezas, cocina, 10x45 varas, tratar Triunvirato 1351, B. Schinelli. v20

CAMPOS CON FERROCARRILES Y grandes quebrachales, se venden desde 3 $ la hectárea, mitad al contado, mitad á 1 año plazo sin interés, Avenida de Mayo 770, de 2 á 5. v24

CASA MUY BARATA, MITAD AL CONTADO y el resto á 8 años se vende en $ 9.300, calle Aguirre y Serrano, de 10x62 varas, sala y 3 piezas, datos Canning 401 ó Esmeralda 91. —Acevedo.

CASA BARATA SE VENDE, 12.500 $, CALLE Castillo una cuadra del bulevar Canning, de 9 1/2 por 40, comedor y 3 dormitorios, recién construido, todo en cal; renta 85 $, datos, Canning 401.

CASITA SE VENDE, CALLE CAMARGO Allado del bulevar Canning, con eléctrico una cuadra de Corrientes, 10x28 varas, 3 piezas, galería, precio 7.200 $, datos Canning 401 ó Esmeralda 91.—Acevedo.

CASA CON 550 V. C. COCHABAMBA ENtre Perú y Chacabuco, con 5 piezas, de edificio viejo y un gran fondo, se vende en 10.000 pesos, dando 8.000 al contado y el resto de 1 á 3 años.—Risso Patron y Cía., B.-Mitre 529.

CASITA VENDO PARTICULARMENTE, AL Norte, 6 cuadras de Santa Fe, cerca de Palermo, 4 piezas, etc., varas 9x42, precio acomodado, tratar Cangallo 1225, departamento núm. 1, de 7 á 10 a. m. y de 2 á 4 p. m. v20

CASITA LINDA, MUY BARATA, AL NORTE, barrio Palermo, se vende $ 5.500 calle Bompland y Costa Rica, á 6 cuadras de Santa Fe, lote 10x30 varas, 2 piezas y cocinas, pisos baldosas, jardincitos. Datos, Canning 401 ó Esmeralda 91. Acevedo.

CASAS SE VENDEN 3 NUEVAS, A 8 CUAdras de los portones de Palermo y una de Santa Fe, todas ellas con un buen fondo y otra en la calle Santa Fe á la altura del paso á nivel del ferrocarril Rosario. La Previsión, B. Mitre núm. 544.

CASA QUINTA EN LOMAS, A 2 CUADRAS de la estación, con 2100 c. c., 8 habitaciones, jardines, etc., adoquinadose, se vende en 13800 pesos, dando 4.500 al contado y el resto de 1 á 3 años, datos Risso Patron y Cía., B. Mitre 529.

CASA DESOCUPADA, EN CAL, MODERNA, preparada para altos; sala, dos dormitorios y dependencias; mosaicos, puertas y cedonas de cedro, mármoles, etc. Cochabamba 2020, lado de Boca, se vende en 10.000 $, dando 6.500 $ al contado y el resto en mensualidades Risso Patron y Cía., B. Mitre 529.

CASAS VENDO, LAMBARE ALTURA COrrientes dos, una de 11x52, 7 piezas, 14.000 $, otra 10x25, 3 piezas 8.000 $, calle Alvarez 10x24, 3 piezas, 7.000, calle Rio de Janeiro, 9 piezas, baño, etc., 15.000 $ y muchas otras datos Bolivar 171, piesa 9, altos, de 12 á 6 p. m.

CASA OCUPADA CON HOTEL Y PANADEria, que gana 200 $ de renta, se vende en el importante pueblo de Lanbouleye, el hotel tiene un salón grande, 11 piezas y galpón. La panadería tiene 3 piezas, dos hornos y un galpón, dirigirse á Ignacio Mocoron, en Labouleye. v20

CASA CONSTRUIDA A TODO COSTO, EN Caí, moderna, gran zaguan con escalinata de mármol, 3 piezas, baño y cocina, vende en 13.500 $, espléndido barrio con adoquinado y rodeado de tranvías, á una cuadra de Córdoba y cerca de Corrientes, puede dar 120 $, Rocamora 44 entre Salguero y Medrano. Tratar Ascuénaga 1234.

CARLOS V. DESAMPO, REMATADOR PUBLIco, se encarga de la venta particular ó en remate de cualquier casa, terreno ó campo, publicaciones gratis, quiere rematará una casita en calle Medía 1180 y Medía 1224, un lote de terreno formando esquina en Medía y Cochabamba, el domingo 23, á las 3 de la tarde, datos escritorio del rematador, Córdoba 1106. v23

CAMPOS VENDO F. KERR, EN DE MAYO hay 6.000 hectáreas en Villa Iris, F. C. B. A. N. O.; 1.000 hectáreas en Rosales, La Boulaye, F. C. P.; 1.700 hectáreas Pampa, General Pico; 8.880 hectáreas quebrachales en Santiago; 400 cuadras en Roque Pérez, F. C. S.; 72 cuadras en San Pedro, F. C. N.; 60 cuadras en Baradero, F. C. N.

DOS MIL HECTS. EN GUAMINI, DIVIDIdas en 2 potreros de 1000 hects. cada uno, á 3 leguas de la estacion, se vende, juntos ó separadas, Amieva, Cejas y Martinez, 25 de Mayo 175. v21

EN BELGRANO O FLORES COMPRO LOTE central, de 10x40, por carta á Lecuna, Guardia Vieja 33.

ESQUINA PARA NEGOCIO VENDO, 15.500 pesos, Loria por San Juan; Misiones 180, de 12 á 3.

EN BELGRANO; CASITA LUIS XV, CALLE Cuba, tranvía eléctrico á la puerta, sala y 4 piezas, se vende; tratar Cabildo 2020.

EN BELGRANO COMPRASE CASA-QUINTA con 4000 v/c. de terreno hasta 15.000 $; Risso Patron y Cía., B. Mitre 523.

ESQUINA A 6 CUADRAS DE RIVADAVIA, bulevar José María Moreno, nueva, 8.800 $, datos Bolivar 171, piesa 9, altos.

EN BELGRANO VENDO DOS CASAS, pesos 10.000, 15.500, 6 piezas, calle Moldes 2248, Gimenez, escribir.

EN LA BOCA COMPRO CASA PARA HAbitar, de 10x40 más ó menos, Ravenna, B. Mitre 746.

EN ALMAGRO SE VENDE CASA CHICHE 9.500 $, pagadero mensual, Bolívar 120, escrit. 3.

EN VILLA DEVOTO; TENEMOS ORDEN DE comprar casa-quinta de una manzana y 2 casas para renta, de 5 á 12.000 $; Risso Patron y Cía., B. Mitre 523, de 3 á 5.

EN VILLA DEVOTO 4000 v/c. SOBRE EL camino San Martín y Avenida Nacional, Chicago y Arana, poseedor de alambres, vendo para un chalet lo mejor. Se venden en 30 mensualidades dando una parte al contado; tratar Risso Patron y Cía., B. Mitre 523, de 3 á 5.

EN MAR DEL PLTA, 28 MANZANAS EN paraje alto y muy central, á plazos y en mensualidades, con base de 12 centavos la vara cuadrada, rematará el 27 de Setiembre á las 3 p. m., el martillero Gabriel Scannapieco, en su casa, Bmé. Mitre 813, Buenos Aires. Lean el aviso en la sección remates y pidan planos detallados. v27

FRENTE TALLERES LINIERS EN FLOresta, calle San Fernando, vendo terreno esquina 400 vs., S. Mendoza, Perú 660.

GENERAL RODRIGUEZ, A 1 HORA DE Buenos Aires, 50 hectáreas campo flor, á 400 $ hectárea, vendo, T. Casas, La Plata, calle 5 núm. 1106. v22

HOTELITO ESTILO MODERNO, VENDEmos uno muy confortable, sobre Callao, Arturo Barros y Cía., San Martín 50. v21

LIQUIDAMOS: CASAS: SANTA FE Y PAlá, 10x40 varas; Perú y Europa, con cédulas, $ 26.000; Viamonte y Ombú, $ 28.000; Rojas y San Eduardo, $ 4.500; Cangallo y Rio de Janeiro, $ 7.500; Estados Unidos 2500, pesos 22.000; Santa Fe pasando Pueyrredón, pesos 130.000; Badi Carnot y Córdoba, $ 18.000 Quintas y casa-quintas: Estación Victoria 20.000 metros, en Lanús $ 6.000, en San Vicente 15.000 $, en San Fernando $ 12.000 y 6.000, etc., etc. Todas con ventajas de pago. Terrenos: Pergamino al llegar á Rivadavia, en Villa Devoto de $ 2 á 4.50, en Cogland, próximos á los bulevares Gaona y Warnes, etc., etc., con facilidades de pago.—The Barbicane Co., Corrientes 354. v20

MAIPU Y CORDORA, CASA DE 12 PIEzas, se vende, Bolívar 126, escrit. 3.

PAMPA CENTRAL, SECCION 24a. LETRA B, 2.500 hectáreas se venden á largo plazo, ó se permuta por terreno ó casa en la capital ó en los alrededores, ocurrir Perú 367, altos. v20

QUINTAS EN CALLE NOGOYA Y BERMUdez y otra en Flores se venden, ocurrir Lima 1141. v28

QUINTA HERMOSA VENDO, FRENTE A la estación Liniers, y otra en Muñiz, á 2 cuadras de la estación, datos San Juan 1886, A. Medina.

QUIERE Vd. VENDER SU CASA, TERRENo ó campo? Consulte con los rematadores Eulogio Rodriguez y Cía., San Martín 105, altos, piso 1o. Cooperativa 3330, central. v28

SE VENDEN TRES CASAS EN MENDOZA, tratar en esta, Paraguay 1011.

SE VENDE CASA DE 4 PIEZAS, 10x30, en 3.500 $, tratar Matheu 2099.

SE VENDE CASA CON TERRENO, DE 9 varas por 75, Humahuaca 564. v20

SE VENDE UNA CASITA MODERNA, CON todas comodidades, Artes y Oficios 1028. v22

SE VENDE CASA BAJA Y ALTA, ANTIGUA 3x20, Santa Fe cerca de Artes, no se admite corredor, Cangallo 1606, de 4 á 6.

SE VENDE CASA EN FLORES, VARELA 870. No se admite corredor. Tratar, Gascón 261.

SE VENDE UNA CASA COLOMBRES 1568, de 10x24, con 3 piezas, cielorraso de yeso y demás comodidades. v30

SE VENDE CASA ESQUINA PARA NEGOcio ó renta, barato, urgente, sin corredor, tratar Guatemala 1326. v20

SE VENDE UNA QUINTA DE 4 CUADRAS de verdura por no poderla atender, Monte Castro y Jontes. v21

SE VENDE CASA, SAN SALVADOR 657, compuesta de 4 piezas, cocina y demás comodidades, precio 2.500 $, informes en el mismo. v20

COMPRA Y VENTA DE PROPIEDADES

CUARENTA Y TRES CASAS SE NECESItan comprar desde 3.000 á 26.000 $, los que deseen vender ocurran Reconquista 105, José Corvalán.

CASA TUCUMAN ENTRE ECUADOR Y BERmejo, de sala, comedor, 3 dormitorios, etc., cloacas, se vende en 17.700 $ á plazos, Risso Patron y Cía., B. Mitre 529.

CASITA-QUINTA, REPUBLIQUETAS A DOS cuadras de Cabildo, adoquinado pago y tranvía eléctrico, 20x50 varas, 3 piezas, pesos 7.800; tratar Cabildo 2020.

TERRENO VENDO 850 VARAS EN BELgrano, á una cuadra de la estación del F. C. B. A. y Rosario. Conessa y Echeverría, tratar Santa Fe 1901.

TERRENO—CASA INTRODUCTORA DESEA comprar terreno de 1.500 varas, más ó menos para depósito, tiene que estar en un sitio seco y no muy lejos del puerto, ofertas con precio á N. N., Casilla Correo 686.

VILLA DEVOTO. VEASE NUESTRA SECcion remates, Risso Patron y Cía.

VILLA DEVOTO. 80 TRENES DIARIOS A 10 minutos del Retiro,

VENTAS VARIAS

MUEBLES!!! ANTES 687. "CASA AMARILLA" de Mendoza y Cía., calle Victoria esquina Rivadavia. Sucursal Constitución 1111.

ROPEROS con LOS PERFECTOS QUE TIENE Mendoza y Cía., calle Victoria esquina Rivadavia. Sucursal Constitución 1111.

A LA BOTIJERIA, calle Victoria esquina Rivadavia, se venden botijas para conservar el agua, de 5 litros, a $ 0.50 cada una; de 10 litros, a $ 0.80 cada una; de 15 litros, a $ 1.20 cada una; de 20 litros, a $ 1.50 cada una; de 30 litros, a $ 2.— cada una; de 40 litros, a $ 2.50 cada una; de 50 litros, a $ 3.— cada una; de 60 litros, a $ 3.50 cada una; de 70 litros, a $ 4.— cada una; de 80 litros, a $ 4.50 cada una; de 90 litros, a $ 5.— cada una; de 100 litros, a $ 5.50 cada una; de 120 litros, a $ 6.— cada una; de 150 litros, a $ 7.— cada una; de 200 litros, a $ 8.— cada una; de 250 litros, a $ 9.— cada una; de 300 litros, a $ 10.— cada una; de 400 litros, a $ 12.— cada una; de 500 litros, a $ 14.— cada una; de 600 litros, a $ 16.— cada una; de 700 litros, a $ 18.— cada una; de

ALQUILERES DE HABITACIONES

SALA CON DOS HERMOSAS PIEZAS, JUNTas se alquilan. Moreno 3381.

SE ALQUILA ANTESALA PARA MATRIMOnio sin niños, ó á señor solo, no hay cocina. Cerrito 1087.

SE ALQUILA PIEZA PARA ESTUDIANTE, en casa de familia distinguida, inglesa. Avenida de Mayo 823. v22

SE ALQUILA SALA Y UNA PIEZA CON cocina independiente, único inquilino, Paraguay 4110. v21

SE ALQUILA EN LA CASA, Sme. MITRE 4103, 4 piezas y cocina con un jardincito adelante, compriir á la misma. v21

SE ALQUILAN SALAS PARA FAMILIA Ó escritorio, y piezas con comodidades, 25 de Mayo 440. v21

SALA CHICA AMUEBLADA CON UNA VENtana á la calle, se alquila con pensión, casa de familia. Maipú 884, altos. v21

SE ALQUILA SALA A LA CALLE, amueblada, con pensión á caballero ó matrimonio único inquilino, Andes 1185. v20

SE ALQUILA UN COMEDOR A UNA Ó DOS personas solas, casa decente, sin cocina, calle Garcia 272. v20

SE ALQUILA SALA AMUEBLADA EN CAsa de familia, entrada independiente, Córdoba 858. v20

SE ALQUILA UNA SALA PARA MATRIMOnio sin niños ó hombre solo, cocina independiente, Laprida 778. v20

SE ALQUILAN DOS LINDAS PIEZAS CON todas comodidades, para matrimonio sin hijos, en la calle Constitución 2864. v20

SE ALQUILAN DOS PIEZAS CORRIDAS, para personas mayores, casa particular, Hidalgo 88, Caballito. v20

SALA Y ANTESALA LQUILASE PARA hombre ó matrimonio sin hijos, casa de familia, único inquilino, Buines 451. v20

SE ALQUILAN 2 PIEZAS, UNA PARA EScritorio sobre la calle y la otra interior con ó sin pensión, Uruguay 68. v21

SE ALQUILAN DOS PIEZAS A MATRIMOnio sin hijos, en 60 $, Posadas 488, entre Callao y Ayacucho. v20

SE ALQUILA UNA PIEZA PARA MATRImonio solo, decente ó señora sola, Bogotá 220, Flores. v21

SE ALQUILAN 3 PIEZAS CON COCINA A matrimonio, se exigen buenas referencias, dirigirse, Corrientes 1342.

SE ALQUILA PIEZA AMUEBLADA PARA 1 ó 2 caballeros, con pensión, Lima 376, segundo piso.

SE ALQUILA ESPLENDIDO COMEDOR PAra matrimonio solo ó caballeros, French 2242, entre Andes y Arcuéngaa. v21

SE ALQUILA UNA PIEZA PARA HOMBRE solo, en casa de familia, Defensa 544, departamento 8. v22

SE ALQUILA SALA Ó PIEZA AMUEBLADA Cornel Pringles 42, á media cuadra Rivadavia 3300.

SE ALQUILA PIEZA PARA CABALLERO solo ó señora sola, en casa de matrimonio sin hijos, Santa Fe 2048, departamento letra D.

SE ALQUILAN DOS PIEZAS INTERIORES con cocina independiente á matrimonio sin hijos ó personas mayores, únicos y exclusivos inquilinos, Callao 249, de 2 á 4. v20

SE ALQUILA DORMITORIO Y SALA INDEpendiente con balcón á la calle, con ó sin muebles, sin comodidad de cocina, Esmeralda número 648, segundo piso, con ascensor.

SE ALQUILA GRAN SALA BIEN AMUEBLAda para matrimonio, señora sola ó señor, todo único inquilino y en casa de familia decente, calle Talcahuano 353, primer piso.

SE ALQUILA COMEDOR Y PIEZA EN CASA de familia francesa á matrimonio sin hijos, extranjeros, Centenera 192, á una cuadra de Rivadavia (Caballito.) v21

SE ALQUILA UNA PIEZA AMUEBLADA EN casa muy tranquila, con ó sin pensión, y otra sin muebles para matrimonio decente, calle Juncal 2040.

SE ALQUILA GRAN COMEDOR Y UNA O dos piezas grandes, excusado será ir á verlas no tratándose de personas decentes, de 7 a. m. á 6 p. m., Auchorena 1165.

SE ALQUILA 1 Ó 2 PIEZAS EN CASA DE familia honorable á matrimonio solo ó señoras solas, Rivadavia 4302, referencias mútuas.

SE ALQUILA EN CASA DE MATRIMONIO á familia sin chicos ó piezas con cocina independiente, único inquilino, tranvía de Córdoba á Palermo y todas direcciones á la puerta. Soler 498. v22

HOTELES Y CASAS DE PENSION

CASA DE FAMILIA SE DA PENSION CON pieza ó sin ella, Tacuarí 974. v22

CABALLERO DESEA MEDIA PENSION, DIrigirse hasta el sábado á Avenida de Mayo 634, A. Duran.

EN CASA DE FAMILIA ARGENTINA SE da pensión á un caballero, Santiago del Estero 613.

EN CASA DE FAMILIA SE DA PENSION buena y abundante á precios módicos, Rivadavia 1110. v21

EN CASA DE FAMILIA SE DA PENSION á dos ó tres personas decentes, Bolívar número 802.

EN LINDA QUINTA CON TODAS COMODIdades, da familia alemana pensión á matrimonios ó caballeros solos, dirigirse á W. Massen, Martínez F. C. A.

HOTEL MARIANI, CUYO 1904, A 2, 2.50, 3 y 4 $, diarios, convencional para familia. v26e

PENSION DE la SE DA A 1 Ó 2 CABALLEros á 35 $, casa de familia española, Florida 77, piso 2o. v22

PENSION DE PRIMERA SE DA EN CAsa de familia española (catalana), precio 60 $, Avenida de Mayo 1641, piso 1ro. v21

PENSION EN CASA DE FAMILIA SE DA muy buena comida, especial cuidado, se puede probar, varia comida ó varios días al gusto del pensionista, Maipú 884, altos. v21

SE DESEA DAR PENSION Y PIEZA CON ó sin muebles en casa de familia decente, á señora anciana con buenas referencias, Moreno 3061.

UN señor FORMAL DESEA TOMAR PENsión en casa de persona sola, cocina liviana, por carta á P. L., Viamonte 1062. v20

BANCOS Y SOCIEDADES ANONIMAS

BANCO Español DEL RIO DE LA PLATA, Reconquista 200.—Se avisa á los señores accionistas que de conformidad con el artículo 14 de los estatutos de esta sociedad, el Directorio ha dispuesto fijar desde el 15 al 30 de Setiembre próximo, para el pago de la novena cuota de 10 oro sobre las nuevas acciones de este Banco.—Buenos Aires, 15 de Agosto de 1906.

BANCO BRITANICO DE LA AMERICA DEL Sud.—Establecido en 1863.—Sucursales en Buenos Aires, calle Bartolomé Mitre 400, esquina Reconquista 91; calle Rivadavia 2828, calle Buen Orden 1475 y calle Mitre 100 (Barracas al Sud).

Abona hasta nuevo aviso

	Oro	Legal
Por depósitos en cuenta corriente hasta 100.000		1 %
Por depósitos en Caja de ahorros hasta 10.000 $	3 %	4 %
Depósito fijo á 3 meses	3 %	3 %
Id id á 6 meses	3 ½ %	3 ½ %

BANCO FRANCES DEL RIO DE LA PLATA Reconquista 157.—Cooperativa 414. C. T. 200.—Sucursal en Bahía Blanca y en Chivilcoy. Agente comercial en París, Gabriel Jarra 2, rue Louis Grand: Corresponsal en la Asunción, Banco Paraguayo.—Capital autorizado: $ oro 12.000.000, capital suscripto $ oro 8.000.000. Reservas $ oro 531.700.46.

ABONA

Por depósitos en cuenta corriente á la vista	1 %	0 %
Id á plazo fijo de 30 días	2 %	1 %
Id á 60 días	3 %	2 %
Id á 90 días	3 ½ %	3 %
Id á 180 días	4 %	3 %
Id á otros plazos	convencional	3 ½ %

EN CAJA DE AHORROS

Por depósitos después de 60 días hasta 10.000 pesos curso legal	4 %	
90 días hasta $ 4.000 curso legal oro		4 %
Por adelantos en cuenta corriente	7 %	7 %
y letras	convencional	

El Banco tiene abierta una oficina encargada especialmente de la administración de propiedades, cobranza de alquileres y pensiones.

Trata toda clase de operaciones bancarias.—Buenos Aires, febrero 1o. de 1906.—*A. Poysone*, gerente.

BANCO DE CREDITO ARGENTINO — Calle Bartolomé Mitre 540.—Capital autorizado: $ 10.000.000.—Sucursales en Pergamino, Colón, Rojas, Carlos Casares, Arrecifes, Guaminí, Coronel Suárez y Tres Arroyos. Agencias: Caseros, Capitán Sarmiento, Saliquelo.

ABONA:

	m/n.	oro
Por depósitos en cuenta corriente	1 % anual	1 % anual
Por depósitos á 60 días fijos	2 ½ "	1 % "
Por depósitos á 90 días fijos	3 % "	2 ½ "
Por depósitos á 180 días fijos	4 ½ "	3 % "
Por depósitos en Caja de Ahorros después 60 días de $ 10 á 5.000	4 ½ "	
Con previo aviso de 10 días	5 % "	

COBRA:

	m/n.	oro
Por adelantos en cuenta corriente	7 anual	7 % anual
Por descuentos de pagarés y letras	Convencional	

Gerente, *A. G. Foget*, Presidente, *Pablo Gichero*.

COMPAÑIA SUTPHEN DE LAVADEROS DE oro.—Se convoca á los señores accionistas para la Asamblea Ordinaria que tendrá lugar el día 29 del corriente á las 4 p. m., en el local de sus sesiones, Avenida de Mayo 623, á los efectos siguientes:

1o. Tratar de la memoria y aprobación del balance del ejercicio vencido. 2o. Aprobar la resolución adoptada por el Directorio, respecto de la propiedad de algunas pertenencias auríferas, y autorizarlo para hacer en adelante las permutas de pertenencias que crea conveniente á los intereses de la compañía. 3o. Nombrar los miembros titulares que han de reemplazar á los señores doctores: Juan Chapar, Benito Villalonga, Enrique B. Perez, Matías V. Errasquin, que terminan su mandato. Designar igualmente tres suplentes en reemplazo de los señores Andres H. Freeman, Rosario F. Lavaisse y Juan A. Belaunde y el síndico y suplente en lugar de los señores Emiliano Calvet y Martín Servente que concluyen su período. Los señores accionistas deberán depositar sus acciones con cinco días de anticipación, con el síndico y de los Estatutos. Buenos Aires, Setiembre 1o. de 1906. Los certificados deberán ser depositados en la Caja de la Sociedad, Avenida de Mayo 623, hasta el día 24 del corriente inclusive.

EDICTOS JUDICIALES

EDICTO—POR DISPOSICION DEL señor juez de instrucción militar, teniente de navío don Numa P. Quiroga, se cita, llama y emplaza por medio del presente edicto á don Federico Contreras para que en el término de diez días, contados desde su publicación, comparezca ante este Juzgado militar, con residencia oficial en la calle Tucumán 241, á fin de prestar declaración en la causa que se instruye al cabo timonel de segunda clase, destituido de clase, Antonio Fernández.—Buenos Aires, Setiembre 19 de 1906.—Juan María Gómez, secretario, alférez de navío. v22

LICITACIONES

AVISO DE LICITACION—LA CASA POpular Propia.—Sociedad Mutua Cooperativa de casas para obreros (Limitada).—Llama á licitación para la construcción de ciento nueve casas para obretos á edificarse en las manzanas Españita, Colonia (Juby) y Manuel García (Alberti) y Las Patotas, de acuerdo con el pliego de condiciones y planos que estarán á disposición de los interesados en la Dirección General de la Sociedad, Entre Ríos 277. Las propuestas serán abiertas por el Directorio, el 25 de Setiembre del corriente año á las 8 p. m. El directorio se reserva el derecho de aceptar la propuesta más conveniente ó rechazarlas todas.—La dirección general. v23

LICITACION.—LLAMASE A PRESENTAcion de propuestas hasta las 2 p. m., del día 5 de Octubre próximo, para la provisión de libros y formularios en blanco con destino á las diversas oficinas de la Intendencia General de la Armada. Para ver los originales y demás datos los interesados podrán ocurrir á la secretaría de la repartición, (Israil y Balcarce), todos los días hábiles de 1 á 4 p. m.—Buenos Aires, Setiembre 19 de 1906.—El secretario.

NAVEGACION Y FERROCARRILES

ARGENTINA—ESTE VAPOR HA TERMInado su descarga en la sección 1a del dique núm. 3, la revisación tendrá lugar los días 20 y 21 del corriente, de 2 á 4 p. m.—Buenos Aires 18 de 1906.—El agente. v20

BARRARY—ESTE VAPOR HA TERMINAdo su descarga en la sección 5a. del dique núm. 3, la revisación tendrá lugar los días 20 y 21 del corriente, de 2 á 4 p. m.—Buenos Aires, Setiembre 19 de 1906.—El Agente. v21

Compañía HAMBURGO SUD AMERICANA

Vapores directos á:

LISBOA, VIGO, BOULOGNE, DOVER Y HAMBURGO

29 de Setiembre, primer viaje del nuevo trasatlántico CAP VILANO. Moderno. Lujoso. Rápido. Directo á Europa en 15 días. Del 15 al 25 de Setiembre podrá visitarse este vapor, en el dique núm. 4, solicitando tarjetas de entrada.

Planos, prospectos, tarifas, etc., solicitarlos de: A. M. Delfino Hno., Cuyo 442148.

KRONPRINSESSAN VICTORIA — ESTE vapor ha terminado su descarga en el dique 3, sección 5a. La revisación tendrá lugar los días 19 y 20 del corriente de 2 á 4 p. m.—El agente. v20

LLOYD BRAZILEIRO. M. BUARQUE Y Cia. Compañía de navegación entre todos los puertos de la América del Sud. Por carga, pasajes é informes, dirigirse á la agencia del Lloyd Brasileiro, calle Cuyo 328. Agente: L. A. Bruzzo, Teléfonos: U. T. 1778, Avenida; Coop. 4438, Central. perm.

El vapor SATELLITE saldrá de Buenos Aires el día 29 de Setiembre de 1906, para Montevideo, Río Grande do Sul, Pelotas, Porto Alegre, Florianópolis, Itajahy, San Francisco, Antonina, Paranaguá, Santos y Río de Janeiro. v20

El vapor GRAO PARA saldrá el 26 de Setiembre de 1906, directamente para Montevideo, Río de Janeiro, Bahía, Pernambuco, Ceará y Pará. v20

NAVEGACION A VAPOR DE NICOLAS Mihanovich—Sociedad Anónima—Carrera del Paraná, Paraguay, Alto Paraguay, hasta Corumbá (Brasil).

Nota—Por motivo de la extraordinaria bajante del río Paraná, la empresa no asegura itinerario fijo.

Los vapores que salen de Buenos Aires los martes, llegan solamente hasta Corrientes, regresando de este punto los sábados, admitiendo pasajeros condicionalmente.

Estos vapores están en combinación con los vapores Lucero y Uruguayo, que salen de Corrientes los miércoles y sábados para Posadas, Ituzaingó y escalas (Alto Paraná) Fortuna y Salto que salen de Asunción periódicamente para Corumbá, el Aurora que sale familia de la Asunción semanalmente para Villa Concepción.

Línea entre Montevideo y Buenos Aires—Salidas todos los días á las 6.30 p. m., de la Dársena Sud, con los vapores Eolo y Venus.

Línea especial de Buenos Aires á Concepción del Uruguay, en combinación con los ferrocarriles en Entre Ríos, con el rápido y cómodo vapor Buenos Aires, que sale de la Dársena Sud todos los miércoles y sábados á las 3 de la tarde regresando de Concepción del Uruguay los domingos y jueves, después de la llegada del tren.

Línea entre Montevideo y Buenos Aires, Concordia, Salto y escalas, servida por los vapores Paris, Triton, Helios y Júpiter. Salidas de Buenos Aires: martes, jueves, sábados y domingos á las 11 a. m. De Salto: domingos, martes, miércoles y viérnes á las 7 de la mañana; y de Montevideo: lúnes, miércoles, viérnes y sábados á las 4.30 de la tarde.

El vapor Luna sale todos los domingos y miércoles á las 8 a. m. para Carmelo y escalas regresando al día siguiente.

Por informes para pasajes, cargas y encomiendas, á la gerencia general, 25 de Mayo esquina Cangallo.

R. M. S. P.—Cía MALA REAL INGLESA—Salidas semanales de vapores postales entre Buenos Aires, Brasil, Madeira, Lisboa, Vigo, CHERBURGO y SOUTHAMPTON.

* AMAZON, 21 de Setiembre.
THAMES, 5 de Octubre.
CLYDE, 12 de Octubre.
NILE, 19 de Octubre.
* ARAGON, 26 de Octubre.
MAGDALENA, 2 de Noviembre.
* ARAGUAYA, 9 de Noviembre.
DANUBE, 16 de Noviembre.

* á dos bélices.

Trenes especiales corren del mismo costado de los vapores en Southampton, conduciendo los pasajeros directamente á Londres, en una hora y 40 minutos. La compañía se ocupa del libre despacho de equipajes en Southampton.

Para informes, planos, etc., pídanse á las oficinas, R. M. S. P., Reconquista 264.

FERROCARRIL DEL SUD—PREMIOS SObre tarifas.—Desde las 6 p. m. del Domingo 11 de Marzo de 1906 hasta nuevo aviso esta empresa cobrará sobre el valor escrito en los billetes de curso legal, los siguientes aumentos:

Pasajes, encomiendas y equipajes	75 %
Cargas generales y hacienda	100 %
Cereales y sal	
Tarifas especiales 95 y 111	60 %
Tarifas ordinarias	100 %
Piedra, arena, cal y conchilla	
Tarifas especiales 11 y 75	75 %
Tarifas ordinarias	100 %
Leche, crema, fruta, verdura, pescado fresco y lecharina	
Tarifas especiales 60, 92 y 119	75 %

Plaza Constitución, Marzo 7 de 1906.—*F. Gregory*, gerente interino.

LA PRENSA

BUENOS AIRES, SETIEMBRE 20 DE 1906

DESCOMPOSICION DEL GOBIERNO

El personal constitutivo de la actual administración nacional y el concepto político que entraña, habrían podido hacer presumir desacuerdos, seguidos de disgregaciones, emanados de mil motivos, menos el que acaba de producir la crisis ministerial.

La dimisión del general Campos tuvo una causa fundada. Su criterio políticomilitar no se conformó con la amplitud dada á la amnistía. Lo propio se puede decir de la del doctor Quirno Costa, quien no se sintió cómodo con su posición dentro del gobierno, en su calidad de representante del Partido Autonomista Nacional. Por mucho que se esforcé el raciocinio, no se descubre fundamento para el retiro de los ministros republicanos de la coalición, con el apoyo de su partido.

La política interna es el campo de acción natural de esa fuerza partidaria y gubernamental. Para juzgar el acontecimiento del día es necesario fijar los orígenes y la misión pública y política del actual ministerio.

El fallecimiento del doctor Quintana tuvo por inmediata consecuencia una evolución fundamental en el régimen de la política interna, promovida por su sucesor y suscrita por autonomistas y republicanos coligados. La presidencia y el gabinete se comprometieron ante el país á producir una reacción institucional ó á restablecer el reinado de la libertad en la vida pública argentina. Este compromiso solemne debe guiar su criterio y regir sus actos.

El programa de la coalición metropolitana que debía nacionalizarse, no se relacionaba con los negocios exteriores de la República. Sus declaraciones se contrajeron al sufragio y á su redención. La suma de las energías máximas de las colectividades coligadas y de sus hombres, apenas habría sido suficiente para dominar la magna y patriótica empresa. La opinión ha aguardado con justa impaciencia la acción reaccionaria en ese torneo.

Los ministros de la coalición pudieron discutir con la presidencia en los procedimientos políticos é institucionales pertinentes, para satisfacer al país, cumpliendo sus promesas. De las disidencias de ese origen pudo desprenderse la crisis ministerial explicable, lógica, y aun necesaria.

En verdad, que no han escaseado, ni faltan hoy mismo motivos de disentimientos de esa índole. La coalición es hostilizada por el oficialismo en todas partes: no ha avanzado un paso desde su triunfo electoral del 11 de Marzo en esta capital. Ha perdido terreno, por el contrario. En dondequiera que ensayó ejercer influencia política, fué abatida y batida. Las libertades públicas no lo deben ningún servicio positivo en ninguna provincia.

La presidencia está inscripta en el *index* de la oligarquía, porque intenta dar influjo á la coalición en la política nacional. Los oficialismos la cercan ó la hostilizan, con el designio de emancipar á la coalición y de adquirirla para su servicio. Son muchos los reveses que lleva sufridos por esa causa. Ha sido derrotada en Córdoba, en Entre Ríos, en Mendoza, y en Santa Fe, en cuatro ó cinco antirreaccionaria y antirevolucionista aprobó las elecciones de Buenos Aires, no para favorecer al doctor Ugarte, sino para asestar un recio golpe al presidente y á su ministerio.

Del seno de esas complicaciones y trances perturbadores, pueden fluir grandes motivos de crisis ministeriales. La coalición pudo formular al presidente una exigencia extrema, requiriendo actos graves, que implicasen la inauguración de una política aislada, en consonancia con las agresivas provocaciones recomendadas, y á los ministros que la representasen en el gobierno correspondía tomar á su cargo la gestión. La negativa habría dado fundamento á una crisis lógica, acaso indispensable.

Una porción considerable de las armas sagradas del ejército, adquiridas para la defensa nacional, colocadas por la ley fuera del comercio, fueron sustraídas clandestinamente de los depósitos, allí decretos gubernativos editados en el Registro Oficial, y entregadas á gobiernos provinciales para que robustecen sus elementos de coacción sobre el albedrío de los ciudadanos y de fraude del sufragio. La provisión comprende los cartuchos de guerra, renovados por el gobierno proveedor, cuando se agotan, como lo atestigua la última remesa á Entre Ríos.

Para asegurar la eficacia de esas dádivas, el Ministerio de Guerra contribuyo con jefes del ejército, puestos al frente de las policías locales, desenfrenadamente electorales. Esa fuerza, que tiene á su cargo la función pública de conculcar el sufragio, es complemen tada con guarniciones de línea, dadas á las provincias menos dotadas de dinero y gobernadas más autoritariamente, con el propósito visible de poner á sus gobiernos al abrigo de las protestas populares.

Comprendese que la coalición y los ministros que la representan ofrezcan al presidente el reclamo formal contra esas detaciones de elementos de fuerza de la Nación, convertidos en instrumentos de coacción permanente sobre la voluntad de los pueblos, exigiendo las condignas medidas de reparación, así como se comprende que las divisiones producidas en las deliberaciones se resuelvan en crisis ministeriales. Esos debates en el seno del gobierno y esos desenlaces, son armónicos con la naturaleza de la combinación política instituyente de la actual administración nacional y sus propósitos eleccionarios. La opinión nacional está á la espera de actos de esa índole, recogida en una expectativa tan ansiosa como exigente, no satisfecha.

En estas circunstancias aparecen un desacuerdo y una crisis ministerial, producidos por una deliberación sobre el refuerzo de la escuadra argentina, materia puesta en el tapete por el incremento decretado de los cuadros brasileños y chilenos. Tributando el respeto que merecen las convicciones personales de los disidentes, no podemos contener esta exclamación, que nace del fondo del alma: ¡Lástima y grande es que esas energías no hayan sido puestas al servicio de las instituciones conculcadas! ¡Lástima y grande es que el fenalismo político de Roca no tropiece con resistencias de ese temple! ¡Lástima y grandes es que las armas del ejército, distraídas de su misión sagrada y aplicadas á designios torpes, no hayan contado en el seno del gobierno guardianes que las protejan con la misma entereza con que se combate la idea de mantener á nuestra marina de guerra en el rango que hoy ocupa! ¡Lástima y grande es que el gobierno se desarticule por esa causa y no por la consecuencia de un proceso á la mala administración naval y militar, la cual está minando la seguridad de la República!

La dimisión ministerial acredita, sin duda, la consistencia de las opiniones personales, pero no perfila la personalidad del político militante, ni atestigua la orientación institucional de la coalición reaccionaria. La actitud que ésta asuma ante la descomposición del ministerio, dará la opinión nacional la medida de su capacidad para llenar la misión que á sí misma se adjudicó con su programa.

Contemplada la crisis como hecho de la política interna, causa una impresión penosa, que no podemos, ni debemos disimular. Si no fuese un acto singular y aislado, como debiera serlo, denunciaría un extravío profundo en las ideas del gobierno, comprobando una desorientación en las esferas de la política reacción, suficiente para desconcertar á los más optimistas. Escribimos estas líneas, preliminares al debate á fondo del suceso, bajo una impresión de desencanto, porque vemos en el incidente un indicio de que no hay voluntad, ni criterio, ni carácter, para *entrar en la materia* del problema político argentino. No queremos profundizar la materia en este día y preferimos aguardar el siguiente, con la esperanza de que aparecerán elementos de juicio más tranquilizadores.

No podemos, empero, dejar de consignar este parecer, que es definitivo: la crisis ministerial se explica solamente como un acto personal, casi privado, pues es injustificable ante la razón de Estado, ante las altas conveniencias de la República, ante el estado de la política interna y ante el programa de la coalición y el motivo de la organización del actual ministerio.

CONGRESO

CÁMARA DE DIPUTADOS

El puerto del Rosario—Retiro del coronel Caissa—Proyectos de ley—Repatriación de los restos de Castro Barros—El ejecutor de Paul.

La Cámara entró á sesión á las 3.30 de la tarde, con el número de diputados extrictamente necesario para formar quórum.

—

Por moción del señor Vocos Jiménez, se resolvió tratar en la sesión del próximo lunes el dictámen que presentó la comisión parlamentaria especial sobre el puerto del Rosario, dictamen que consiste en una minuta de comunicación al Poder Ejecutivo, que ya conoce el lector.

—

El diputado Carlés hizo moción para que se tratara sobre tablas el dictamen de la comisión de guerra en el proyecto que autoriza al Poder Ejecutivo para conceder al coronel Calaza el retiro con el grado inmediato superior.

Habiendo sido aprobada la moción, se puso en discusión el dictamen, que fué sancionado en general por la Cámara, previo informe del diputado Demaría.

Al tratarse en particular, el diputado Lacasa pidió que en vez de recaer la votación sobre el dictamen de la comisión recayera sobre el proyecto del Poder Ejecutivo, que no difiere en lo fundamental de aquél y que es más claro en su texto.

El miembro informante manifestó que, por su parte, no tenía inconveniente en que se aprobase, en vez del proyecto de la comisión, el del Poder Ejecutivo. De acuerdo con la práctica reglamentaria, se votó primero el de la comisión, en la inteligencia de que, si no era aprobado, se votaría después el del Poder Ejecutivo.

La Cámara aprobó el proyecto conforme al dictamen de la comisión de guerra.

PROYECTOS DE LEY

En una de las últimas sesiones, la secretaría de la Cámara dió cuenta de que el diputado Pera (C. L.) había presentado su proyecto de ley que establece una sobretasa para los pasajes, cargas, encomiendas y equipajes que trasporten los ferrocarriles, y que el autor del proyecto daba los fundamentos de éste por escrito.

No sucedió así, sin embargo. El proyecto había sido presentado á la secretaría y ésta, llegada la oportunidad, dió cuenta de él á la Cámara, pero, como el diputado Pera no se hallaba presente en el recinto de sesiones no lo pudo fundar.

Lo fundó ayer. Dijo que en Europa y Norte América los ferrocarriles pagan, además de los impuestos directos, una sobretasa que grava á los pasajes, cargas y encomiendas que trasportan, y que su proyecto tiene por objeto establecer aquí esa sobretasa. El producto de ésta sería empleado exclusivamente en la compra de acciones de las empresas ferrocarrileras, y de esta manera, haciéndose el gobierno accionista, podría influir con más eficacia en el mejoramiento de las condiciones de los trasportes.

Calcula el diputado Pera que la sobretasa dará el siguiente producto: á las diez años 12 millones de pesos oro; á los veinte años, 38 millones de la misma moneda; á los treinta años, 96 id. id. id.; á los cuarenta años, 206 id. id. id.; á los cincuenta años, 415 id. id. id., y á los sesenta años, 800 id. id. id. ó sea doscientos millones de pesos oro más de lo que valen actualmente las acciones de todos los ferrocarriles de propiedad particular que hay en la República.

El diputado Pera recordó algunos antecedentes, según los cuales la idea de establecer esta sobretasa no es nueva en nuestro país, porque ha sido ya propiciada por hombres públicos notables, entre ellos por Sarmiento, cuando fué presidente de la República.

—Los diputados Peluffo y Oliver, presentaron otro proyecto, que después de haberlo fundado el primero de dichos señores, pasó á estudio de la comisión de presupuesto.

Por este proyecto se acuerda un subsidio de 80.000 pesos á la caja de socorros de la policía y bomberos de la capital, para que pueda erigir un panteón.

—A la misma comisión de presupuesto se destina también el proyecto del diputado Ponce, por el cual se declara libre de derechos durante veinte años, la introducción de diversos materiales destinados á la edificación en las provincias de Mendoza, San Juan y La Rioja.

Se trata de fomentar en estas provincias la edificación con materiales resistentes á la acción destructora de los terremotos.

—El diputado Pera (C. L.) presentó un proyecto que autoriza al Poder Ejecutivo para invertir hasta un millón de pesos moneda nacional en la construcción de cimientos de fundación de las aguas corrientes de la ciudad de Buenos Aires.

Dicho proyecto [illegible]

EL DESQUICIO MILITAR

ABANDONO DE LA INTENDENCIA

LOS CONSCRIPTOS SIN VESTUARIO NI CAMA

Nuestras aseveraciones anteriores sobre el desquicio que reina en ciertas reparticiones militares, tienen en una de sus fases, una plena confirmación en el telegrama de nuestro corresponsal en Salta, que anoche recibimos y que publicamos á continuación, que consigna los procedimientos observados por la intendencia de guerra.

El Ministerio de Guerra, ante faltas de la naturaleza de las que se consignan en ese despacho, esperamos procederá, por los medios á su alcance, á determinar responsabilidades y hacer sentir el castigo que merece la negligencia de una repartición de su dependencia.

Dice así el telegrama á que hacemos referencia:

Salta, Setiembre 10.—El autorizado diario *El Cívico*, de esta tarde, dice que la causa por la cual ha habido hasta hoy una alarmante mortalidad entre los conscriptos del ejército que se encuentran aquí, proviene solamente de que la intendencia de guerra, á pesar de los reiterados y oportunos pedidos de vestuario y de camas que le hizo el comandante de la región, no ha cumplido con su deber, atendiéndolos con la premura requerida, es decir, á su debido tiempo.

Esos vestuarios y camas han sido enviados recién cuando ha pasado la crudeza de la estación de invierno.

Agrega el citado diario, que los conscriptos dormían, en las noches más heladas, sobre una manta, sin tener con que taparse, y han formado de centinela sin capotes.

Además, estando repetidas veces de guardia han revistado á las dianas, en mañanas glaciales, con traje de brin.

Se explica así que la enfermedad reinante en ellos haya sido la neumonía.

Me consta la exactitud de la información de *El Cívico*, sobre la responsabilidad de la intendencia de guerra, en el mal estado sanitario de la tropa, por la demora incurrida en la remisión de los vestuarios y camas.

—

Por lo que respecta á las tropas que permanecen en la frontera chaqueña, parece que la prédica de LA PRENSA en el sentido de que se mejorase su condición—pues se las tiene en un abandono casi completo—está á punto de ser coronada por el éxito.

El Ministro de Guerra, dándose cuenta de la gravedad de los hechos denunciados, ha ordenado una serie de medidas tendentes á hacer desaparecer las anormalidades y deficiencias que imperan en el ejército, con detrimento de su estabilidad y con consecuencias funestas para los conscriptos que se encuentran en sus filas.

En el orden sanitario se han dictado órdenes enérgicas que ya han empezado á dar sus buenos resultados.

De ello nos informa el siguiente telegrama que hemos recibido ayer de nuestro corresponsal en Fortín Tostado.

Fortín Tostado, Setiembre 10.—El estado sanitario mejora notablemente, según los informes que me proporcionan los médicos del regimiento 6o. de caballería, y aunque todavía hay bastantes enfermos, es indudable que las enfermedades declinan.

La higiene y salubridad del cuartel es ahora buena, y se toman todas las medidas para mejorarlo.

Los enfermos se encuentran ahora bien atendidos.

Anoche llegó el médico de la sanidad militar, teniente coronel Nicomedes Antelo, quien trae un enfermero y elementos sanitarios.

LOMAS DE ZAMORA

SIN ADMINISTRACIÓN MUNICIPAL

A esta altura de la civilización, no se puede á las puertas de la gran capital, ofrecer el espectáculo de esa caricatura de gobierno municipal que sufren las poblaciones de Lomas, Banfield, Temperley, Talleres y otras que forman el partido de Lomas de Zamora.

Desde hace veinte años, aquello se administra como hace medio siglo el más oscuro caudillo de campaña repunteaba su clientela moral, sirviéndose de los impuestos, de los empleos, de la policía y, hasta hace algunos años, de la justicia misma, para reclutar prosélitos, molestar á la gente independiente y mandar con el desorden.

Al gobierno de Buenos Aires no le puede ser indiferente una muestra anacrónica de desquicio oficial y rural, si no quiere cargar con las consecuencias de su indiferencia ó de su complicidad.

Al fin, parece, sin embargo, que habrá vecinos con independencia suficiente para preocuparse de ese foco de infección municipal y ensayar medidas enérgicas y perseverantes de higienización.

Con motivo de la noticia que dimos de ese hecho, hemos recibido del secretario, tesorero, receptor de impuestos y contador de la intendencia, una carta manifestándose sorprendido de que alguien denuncie el completo abandono en que han caído los intereses comunales de ese partido; como si el sólo hecho de la acumulación de funciones de ese señor, no fuese ya la comprobación de que no hay tal administración municipal en Lomas.

Nos acompaña ejemplares del periódico oficial, en que se publica un *estado* mensual de las salidas y entradas, hasta el mes de Junio; y hasta su primera lectura para comprobar las inexactitudes en que incurre. Aparecen equivocadas y adulteradas las sumas; englobadas las partidas cuya justificación era más necesaria, y si se repara en que las comisiones de higiene de Talleres y de Banfield nunca han podido conseguir cien pesos por mes para componer las calles, contestándoseles invariablemente que no había dinero, se demostrará la falsedad que se comete afirmando en las mismas cuentas que nunca han existido en caja menos de dos mil pesos en renta municipal.

Contiene, sin embargo, la carta del funcionario aludido una invitación para examinar los libros y documentos de esa administración, que consideramos correcta y que aceptamos, desde luego, pidiendo á la intendencia á cuyo nombre se habla, la haga extensiva á las comisiones de Talleres, Banfield y vecinos de Temperley, á fin de que cada uno nombre á un contador ó á alguno de sus miembros y procedan á informarse de esos libros y documentos.

Haciendo también uso de esa misma invitación, aceptamos y esperamos una copia de los contratos vigentes y renovados con las empresas de luz eléctrica, quedando á nuestro cargo, si recibimos esos antecedentes, el demostrar que no hay ciudad alguna de la República en que ese servicio sea más caro; siendo, por otra parte, completamente falso que la intendencia reciba suma alguna de la que pagan los vecinos por tal concepto, desde que todo el impuesto se ha cedido á la empresa, y ésta goza en la intendencia y en el Concejo Municipal de una influencia incontrarrestable.

A la espera de los antecedentes que ofrece la intendencia y de las facilidades que dará á los vecinos para examinar sus libros y documentos, reservamos para primera oportunidad la publicación documentada de otras numerosas observaciones que sugiere esa pretendida administración municipal. Respecto de elecciones municipales, ya sabemos que no existen en Lomas. Si existieran no sería intendente un vecino de Lanús, ni una población en que abundan extranjeros ilustrados, activos y laboriosos, carecería de representación en el Concejo Deliberante.

LOS FRENOS DE TRANVÍAS ELÉCTRICOS

PROYECTO DE LA DIRECCIÓN DE ALUMBRADO

Con el propósito de corregir las deficiencias de que adolecen las reglamentaciones actuales en lo que se relaciona con los frenos de los tranvías eléctricos, cuya acción devastadora es de pública notoriedad, el ingeniero señor Domínguez, director de alumbrado, ha presentado un proyecto á la Intendencia, cuya eficacia se dejará sentir si las autoridades encargadas de velar por la seguridad pública exigen su estricto cumplimiento.

El proyecto de referencia establece:

Todo coche de tranvía eléctrico debe tener por lo menos dos frenos, uno mecánico manual y otro eléctrico ó neumático.

El freno mecánico del frente solo, sin arenero, deberá poder ser manejado fuerte, á fin de que pueda detener el coche en cuatro metros de distancia, cuando marche á una velocidad de 16 kilómetros por hora, y en cuatro metros á 30 kilómetros por hora.

Los coches acoplados deben tener, sin excepción, freno electromagnético ó neumático en cada coche con el mecanismo, sin perjuicio del freno mecánico manual.

Los frenos eléctricos de los coches motores y los frenos electromagnéticos ó electro-magnéticos de los coches acoplados, en cada uno de ellos, el conductor, por sus disposiciones, aisladas completamente de las de los demás, podrá por separado ó simultáneamente, aplicar todos los frenos de un tren, cualquiera que sea el número de coches que lo compongan, por la derecha ó por la izquierda indistintamente.

Los frenos de los vehículos en el [illegible]

[illegible] de los coches motores [illegible] á [illegible] kilómetros [illegible] de [illegible] metros [illegible] de [illegible] metros [illegible] de [illegible] met

BOLETÍN TELEGRÁFICO

VIA GALVESTON

EL CONGRESO PANAMERICANO

MR. ROOT EN BUENOS AIRES

RELACIÓN DE UN PERIODISTA

UN ARTICULO DEL "EVENING POST"

NUEVA YORK, Setiembre 19—El editor del *American Reporter*, que acaba de regresar de Sud América, después de haber asistido al Congreso Panamericano, que se reunió en Río de Janeiro, y de haber acompañado al secretario de Estado Mr. Root en su viaje hasta Buenos Aires, interrogado sobre el incidente que, según noticias recibidas en esta ciudad, ocurrió á este funcionario en la capital argentina, declaró que es completamente inexacto que el secretario de Estado haya sido recibido hostilmente y, lo inexacto aún, que haya sido apedreado por las calles.

Dice así testigo ocular—dice Mr. Johnson—de las recepciones hechas á Mr. Root en el Brasil, Uruguay y Argentina, y, respecto de esta última, debo decir que no conozco cómo se podría preparar un recibimiento engalanar una ciudad con ese objeto, con el exquisito gusto y esplendidez de que hizo lujo en Buenos Aires. Las fiestas, solamente tuvieron un carácter oficial, sino también popular. Todas las clases sociales se apresuraron á dar la cordial bienvenida á Mr. Root, con una espontaneidad sin igual.

Es verdad que un pillete, en medio de la aglomeración lanzó una piedra, pero esto pasó inadvertido. En cualquiera ciudad popular, como Buenos Aires, pudo haber ocurrido un incidente análogo, sin significación ni consecuencias.

Tuve la oportunidad de conocer, las impresiones de todas las clases sociales argentinas y pude constatar que en esa República, como en las demás que visité, dominan los sentimientos de respeto y de admiración por los Estados Unidos."

NUEVA YORK, Setiembre 19—El *Evening Post* al tratar del viaje de Mr. Root á las repúblicas americanas y las manifestaciones que le han tributado, dice que "cuando el secretario de Estado regrese de su gira por Sud América, no se merece una recepción diferente por nuestro pueblo y nuestra prensa.

El viaje de este funcionario ha sido un verdadero triunfo. La misión que llevaba ha sido llenada con verdadera habilidad y táctica, las declaraciones públicas han sido bien dictadas, de excepcional importancia y hecha con un espíritu conciliatorio que no ha dado menos que causar una impresión favorable y halagüeña.

En los resultados obtenidos, nuestro país ha quedado colocado en una posición ventajosa que se debe aprovechar para estrechar las relaciones amistosas con los países del sur.

Pero, ¿qué hay que indique que llegaremos á hacer algo de positivo y real en este sentido?

¿Qué garantía tenemos de que los americanos del Norte estén preparados y resueltos á abandonar esa actitud petulante y orgullosa hacia los americanos del Sur?

La verdad es que los años que han trascurrido para los que hemos vivido bajo el régimen proteccionista, nos han convertido en unos industriales, excesivamente caseros y esta tendencia no nos ha dado la energía para darnos cuenta de que la Alemania y la Inglaterra sin gran trabajo habían conseguido desalojarnos de los círculos comerciales americanos.

Hoy día, si damos á este asunto la importancia que se merece, nos dejaremos de lamentar por lo bajo cuando veamos que el Brasil y la Argentina compran más á nuestros rivales que á nosotros y entonces veremos de qué valen las tarifas hostiles que no nos han perjudicado.

El viaje de Mr. Root nos ha abierto los ojos y nos ha mostrado el sendero que debemos seguir si lo quisiéramos, pero todos que pasará aun mucho tiempo para nuestros proteccionistas se resuelvan á razonar y á mirar con menos ironía y menos ira á los latino-americanos por las mismas, el sobre y los cuentos que producen ahora hoy aplastadores por nuestras tarifas prohibitivas".

CUESTIÓN DE LAS CÉDULAS

EN FAVOR DEL ARREGLO

LONDRES, Setiembre 19—El comité de tenedores de títulos extranjeros se ha pronunciado en favor del proyecto de arreglo propuesto por el gobierno de la provincia de Buenos Aires á los tenedores de cédulas. Declara dicho comité que lamenta que el gobierno no haya hecho una proposición más ventajosa; pero como no cree probable que obtenga mejores condiciones, recomienda á los tenedores que acepten el arreglo propuesto y depositen sus títulos.

El *Daily Mail*, al comentar esta resolución, dice que no le sorprende, pues la esperaba de parte de un comité que ha dado siempre pruebas de gran debilidad.

Cree que los tenedores aceptarán la proposición, pues como esta cuenta con el apoyo de Baring Brothers, del comité citado y de los grupos influyentes no se puede esperar que se modifique el proyecto.

INFORMACIONES COMERCIALES

TITULOS NACIONALES

LONDRES, Setiembre 19—Los títulos de 4 o|o del empréstito nacional de 1900 se vendieron á 102 o|o.

COTIZACION DE CEDULAS

LONDRES, Setiembre 19—Las cédulas nacionales de la serie B se cotizaron á 43.75 oro. Las cédulas provinciales serie J cerraron á 43 oro; las de la serie P se vendieron á 43 oro.

AMBERES, Setiembre 19—Las cédulas nacionales de la serie H cerraron á 44 oro.

DESCUENTOS PARTICULARES

VIENA, Setiembre 19—Las operaciones particulares de descuento se hicieron hoy á 4 1|10 por ciento.

LOS FERROCARRILES ARGENTINOS

LONDRES, Setiembre 19—Las acciones del ferrocarril del Sud cerraron á 188 o|o.

Las acciones de la empresa del Oeste se vendieron á 125 o|o.

Los nuevos consolidados de la fusión cerraron á 117 o|o.

Las acciones ordinarias del Buenos Aires al Pacífico cerraron á 128 1|2 o|o.

Las acciones preferidas del Gran Oeste se cotizaron á 119 1|2.

Atribuyendo á la baja por efecto de la escasez monetaria.

MERCADO DEL CAPITAL

BERLIN, Setiembre 19—El Banco Imperial descuenta á 5 o|o, y los Bancos particulares á 4 3|8 o|o.

BRUSELAS, Setiembre 19—El descuento bancario está á 4 1|2, y el particular á 4 3|8.

VIENA, Setiembre 19—El descuento bancario cotiza á 4 o|o, y el particular á 4 o|o.

AMSTERDAM, Setiembre 19—Los Bancos descuentan á 4 1|2 o|o, y el descuento particular á 4 1|4 o|o.

ROMA, Setiembre 19—Los Bancos descuentan á 6 o|o, y el descuento particular está á 5 1|2 o|o.

MADRID, Setiembre 19—El descuento bancario está á 4 y el particular á 4 1|4 o|o.

LISBOA, Setiembre 19—La tasa del descuento está en el Banco de Francia y de 2 3|4 por ciento en los particulares.

MERCADO DE CAMBIOS

NUEVA YORK, Setiembre 19—Los cambios sobre Londres se hicieron á 4.90 á cuenta días, á 4.83.50 á la vista.

NUEVA YORK, Setiembre 19—Los cambios sobre Alemania, á cuenta días, se hicieron á 94 y á 94 3|4, á la vista; sobre Francia se hicieron á 5.22 1|2, á la vista, y á 5.20 3|8, á cuenta días; sobre Bélgica se hicieron operaciones á 5.18, á la vista, y á 5.16 1|4, á cuenta días.

BERLIN, Setiembre 19—Los cambios sobre Londres, á la vista, se hicieron á 20.44 marcos.

PARIS, Setiembre 19—Los cambios sobre Londres hicieron á 25.195 francos la libra.

VIENA, Setiembre 19—Los cambios sobre Londres se cotizaron á 25.15 libras la libra esterlina.

Sobre París á 95.85 libras los 100 francos, sobre Berlín á 118.10 libras los 100 marcos.

LOS CONSOLIDADOS INGLESES

LONDRES, Setiembre 19—Los consolidados ingleses abrieron á 86 1|4 o|o y cerraron á 86 3|8 o|o.

CONSOLIDADOS ALEMANES

BERLIN, Setiembre 19—Los consolidados alemanes de 3 1|2 cerraron á 84 3|4 o|o.

RENTA FRANCESA Y EXTRANJERA

PARIS, Setiembre 19—Los títulos de la renta francesa cerraron á 95.17 1|2 o|o.

EN EL MERCADO FRANCES

PARIS, Setiembre 19—Los títulos de la renta francesa cerraron á 95.17 1|2 o|o.

BERLIN, Setiembre 19—Los títulos del nuevo empréstito ruso cerraron á 86.75 o|o.

Los títulos del empréstito ruso de 1902 se cotizaron á 71.80 o|o.

PARIS, Setiembre 19—Por los títulos rusos de 100 francos se obtuvo 472 francos.

Los títulos de 4 o|o de la deuda externa rusa cerraron á 89.50 o|o.

Los títulos de 5 o|o de la deuda externa se cotizaron á 79.25 o|o.

SAN PETERSBURGO, Setiembre 19—Los títulos del nuevo empréstito se vendieron á 81 1|4 o|o; los de la deuda externa de 4 o|o cerraron á 89 1|2.

TITULOS URUGUAYOS

LONDRES, Setiembre 19—Los títulos de la deuda consolidada de la República Oriental del Uruguay se cotizaron á 69 o|o.

MONTEVIDEO, Setiembre 19—Las acciones del Banco Hipotecario se cotizaron á 38.

El empréstito de conversión se vendió á 90.90 para fin de Octubre.

La deuda consolidada obtuvo 68.10, al contado; 68.20 para fin de mes, y á 68.80 para fin de Octubre.

EL CAMBIO EN EL BRASIL

RIO DE JANEIRO, Setiembre 19—El cambio quedó á 16 15|16 peniques.

LA MONEDA EN EL PARAGUAY

ASUNCION, Setiembre 19—El oro se cotizó á 1.035; el papel argentino á 452; el brasilero á 730.

EL ORO Y EL CAMBIO EN CHILE

SANTIAGO, Setiembre 19—El oro cerró á 127 3|4 oro.

El cambio sobre Londres, á 90 días, quedó á 14 1|4 peniques.

EN EL MERCADO DE CEREALES

TRIGO

HAMBURGO, Setiembre 19—El trigo de la República Argentina se vendió á 183 marcos los 1.000 kilogramos.

BERLIN, Setiembre 19—El trigo se vendió hoy á 176.75 marcos la tonelada, para entregar en Diciembre.

BUDAPEST, Setiembre 19—El trigo argentino se ha cotizado en esta plaza á 14.23 coronas por cada 100 kilogramos, para Octubre.

PARIS, Setiembre 19—El trigo argentino se ha cotizado á 22.95 francos por hectolitro, para entregar de Enero á Abril.

AMBERES, Setiembre 19—El trigo argentino se cotiza á 16.50 francos los 100 kilogramos, para Setiembre y Octubre.

LIVERPOOL, Setiembre 19—El trigo Red American, para entregar en Setiembre se vendió á 6 chelines 2 3|8 peniques; para Diciembre á 6 chelines 2 7|8 peniques.

El trigo argentino se cotizó á 6 chelines y 1 1|2 peniques al contado.

CHICAGO, Setiembre 19—El trigo para entregar en Setiembre se vendió á 74 3|8 centavos; para Diciembre á 78 3|8.

NUEVA YORK, Setiembre 19—El trigo para entregar en Setiembre cerró á 79 centavos por bushel; para Diciembre á 82 centavos por bushel, y para Mayo de 1907, á 84 1|2.

El mercado de trigo disponible estuvo poco activo; cotizaciones firmes. El del Norte de Duluth tuvo un premio de 3 centavos sobre el precio del día, para Diciembre; el trigo colorado número 2, nuevo, para embarcar, á breve plazo, se cotizó á 2 3|8 centavos menos que para Diciembre, puesto á bordo.

El trigo de invierno se ha cotizado con 2 centavos menos que los precios para Diciembre, puesto á bordo.

MAIZ

HAMBURGO, Setiembre 19—Por el maíz argentino se pagó 92.50 marcos la tonelada.

LIVERPOOL, Setiembre 19 — El maíz Mixed American, para entregar en Setiembre se ha cotizado á 4 chelines y 6 3|8 peniques; para Diciembre á 4 chelines 1 3|8 penique, y para Marzo de 1907 á 4 chelines 11 1|2 peniques.

NUEVA YORK, Setiembre 19—El maíz para entregar en Setiembre cerró á 57 centavos por bushel; para Diciembre á 52 1|4 centavos, y á 49 7|8 para Enero.

En el mercado de cereales disponibles hubo menos animación en lo que refiere al maíz. En de elevadores, número 1, cerró á 50 1|2 centavos por bushel; el de elevadores, número 2, á 58 centavos, puesto á bordo; para fines de Setiembre, puesto á bordo, á 58; el número 2, amarillo, obtuvo 59 centavos, puesto á bordo; el número 2, blanco, 59 1|2 centavos por bushel, puesto á bordo; para Octubre, á 57.

CHICAGO, Setiembre 19—El maíz se cotizó á 43 1|8 centavos por bushel para Setiembre; á 43 1|2 para Diciembre.

SEMILLA DE LINO

HAMBURGO, Setiembre 19—La semilla de lino argentina ha sido vendida hoy á 208 marcos los 1.000 kilogramos.

AVENA

CHICAGO, Setiembre 19—La avena entrega inmediata se cotizó para Setiembre á 34 1|2 centavos, y para Diciembre á 35 1|2 centavos.

NUEVA YORK, Setiembre 19—La avena estuvo firme, pero poco activa; la número 2, blanca, de elevadores, se vendió á 39 centavos; la número 2, blanca, á 38 1|2 centavos, y la número 2, mezcla, á 37 1|2 centavos.

EN EL MERCADO DE CARNES

LONDRES, Setiembre 19—Los carneros congelados se vendieron á 2 chelines por stone de 8 libras.

La carne vacuna congelada se vendió á 2 chelines y 7 1|2 peniques por stone de 8 libras inglesas; los cuartos delanteros no se cotizan, ayer obtuvieron 1 chelín y 7 peniques.

La carne vacuna sin congelar (chilled) se cotizó á 2 chelines y 9 1|2 peniques por stone de 8 libras, y los cuartos delanteros se cotizaron á 1 chelín y 9 1|2 peniques por stone.

En las últimas 24 horas entraron al mercado 150 cuartos de novillos sin congelar (chilled).

MERCADO DE LANAS

HAVRE, Setiembre 19—La lana sucia, procedente de los puertos del Río de la Plata, se vendió á 199 francos los 100 kilogramos, al contado; á 193 francos para Octubre; á 168 francos para Noviembre, y á 167 para Diciembre.

ROUBAIX (Tourcoing), Setiembre 19—La lana peinada, tipo B, del Río de la Plata, se vendió á 5.57.50 francos por kilogramo, al contado; á 5.52.50 francos para Octubre; á 5.17.50 francos para Noviembre, y á 5.12.50 francos para Diciembre.

AMBERES, Setiembre 19—La lana peinada de la República Argentina, tipo B, se ha vendido á 5.52.50 francos para Setiembre; á 5.25 francos para Octubre; á 5.02.50 francos para Noviembre, y á 5 francos para Diciembre.

MERCADO DE ALGODON

LIVERPOOL, Setiembre 19—En esta Bolsa de algodón el producto Middling, de entrega inmediata, cerró á 5.60 peniques la libra.

El mercado estuvo quieto, y en el día se vendieron 7.000 pacas.

Para entregar en Octubre, el algodón obtuvo 5.04 peniques la libra; para Noviembre y Diciembre á 5.05; para Enero y Febrero de 1907, á 5.10 peniques; para Marzo y Abril, á 5.13.

NUEVA YORK, Setiembre 19—Para entregar en Setiembre, el algodón obtuvo 8.91 centavos la libra; para Octubre á 8.96; para Diciembre á 9.03; para Enero de 1907 á 9.35, y para Marzo á 9.51.

ACEITE DE LINAZA

LONDRES, Setiembre 19—El aceite de linaza se cotiza á 21 chelines y 3 peniques.

LONDRES, Setiembre 19—El aceite de lino corrientemente el aceite de lino á 19 chelines y 3 peniques.

ACEITE DE SEMILLA DE ALGODON

LIVERPOOL, Setiembre 19—El aceite de semilla de algodón refinado se cotizó en esta plaza á 21 chelines y 3 peniques.

MERCADO DE QUEBRACHO

ROLLIZOS Y EXTRACTO

HAMBURGO, Setiembre 19—Los rollizos de quebracho, procedentes de la República Argentina, se vendieron á 76 marcos los 1.000 kilogramos al contado, y á 78.50 marcos á plazo.

HAMBURGO, Setiembre 19—El extracto de quebracho, procedente de la República Argentina, se ha cotizado á 23 marcos al contado, y á 20 á plazo.

MERCADO DE METALES

PLATA, COBRE, ESTAÑO Y ORO

LONDRES, Setiembre 19—La plata en barras cerró á 31 1|2 peniques la onza.

El estaño se vendió á 184 libras la tonelada, al contado, y á 181 libras y 10 chelines á plazo.

El cobre obtuvo 58 libras, 2 chelines y 6 peniques la tonelada, al contado, y 58 libras, 2 chelines y 6 peniques á plazo.

NUEVA YORK, Setiembre 19—La plata en barras se ha vendido á 68 centavos la onza.

El estaño cerró á 29 7|8 o|o.

El cobre obtuvo á 19 3|8 oro las 100 libras.

LONDRES, Setiembre 19—El oro se cotizó á 77 chelines y 11 peniques la onza.

MERCADO DE PETROLEO

LONDRES, Setiembre 19—El petróleo se vendió á 16 7|16 peniques por galón.

LIVERPOOL, Setiembre 19—El petróleo se vendió á 6 6|8 peniques por galón.

ESPIRITU DE TREMENTINA

LONDRES, Setiembre 19—El espíritu de trementina se ha cotizado á 45 chelines y 9 peniques los 10 galones.

LIVERPOOL, Setiembre 19—Por el espíritu de trementina se cotizó 46 chelines y 3 peniques los 10 galones.

EN EL PUERTO HAVANERO

LONDRES, Setiembre 19—Hoy muy escasa actividad en el puerto Havanero. Los exportadores [illegible] Septiembre y de la [illegible]

[illegible] Setiembre 19—[illegible]

[illegible] Setiembre 19—[illegible]

[illegible] Setiembre 19—[

que la agresión que se intenta será coronada por el éxito que se cifra en el exterminio de dicho partido, "indomable, pese á los rezagos que en una aventura semejante podría correr la existencia misma de la nacionalidad."

El Uruguay termina exclamando: "agua! las sarpas y cuidado que los corderos no os resulten leones."

El diario presidencial *El Día*, comentando la discusión de anoche en la Cámara de Diputados, que conocen los lectores de LA PRENSA y contestando indirectamente las apreciaciones y juicios de los diarios independientes á que me refiero en este telegrama, termina su editorial hoy con el siguiente párrafo:

Para prevenir las rebeliones de revolucionarios profesionales, para consolidar la confianza y la tranquilidad, para asegurar la paz y el orden, para desarmar los espíritus se necesita no sólo ciencia en las leyes, la virtud en los gobernantes, sino también el apoyo de la fuerza armada puesta á disposición de esa ciencia y de esas virtudes.

Estas discusiones contribuyen á agitar los ánimos y á caldear la atmósfera política.

LA SITUACIÓN FINANCIERA

EXPOSICION DEL MINISTRO DE HACIENDA

MONTEVIDEO, Setiembre 19—Dice el diario presidencial que el ministro de Hacienda hará mañana en la Cámara de Diputados una exposición sobre la situación financiera del país.

Demostrará—agrega—que ya se ha podido hacer la liquidación definitiva del ejercicio económico pasado, y que el sobrante asciende á cerca de medio millón de pesos.

—El bachiller Luis Martinelli, que continúa en asistencia en el hospital, donde se le extraerá hoy la bala que tiene alojada en el muslo, declara que explicará públicamente el incidente que tuvo con el señor Lasso de la Vega y que comunicará oportunamente.

—La insistencia del oficialismo en atribuir al doctor José Pedro Ramírez, ambiciones presidenciales en la época en que eran candidatos á ocupar el sillón que iba dejar vacante el señor Cuestas, los ciudadanos Juan Carlos Blanco, Eduardo Mac Eachen y José Batlle y Ordóñez, ha provocado la publicación de una carta dirigida por aquel hombre público al doctor Gonzalo Ramírez, en Agosto de 1902, con motivo de haber manifestado el doctor Alfonso Lamas su deseo de iniciar trabajos en favor de la candidatura del primero.

En esa carta el doctor Ramírez declara terminantemente que no estaba dispuesto á ser candidato de lucha.

"El gobierno por el gobierno—dice—solo pueden pretenderlo los ambiciosos vulgares, y tú sabes bien que no figuro en sus filas."

—La sociedad del tranvía del Paso del Molino entabló gestiones con el ferrocarril del Norte.

La operación alcanza á dos millones de pesos oro.

GANADO URUGUAYO PARA FRANCIA

MONTEVIDEO, Setiembre 19—Un comerciante francés se presentó al consulado oriental de París, solicitando ventajas para llevar de aquí veinte mil novillos y otros ganados, por reconocer la superioridad de los ganados uruguayos.

—El ministerio de Guerra y Marina dió á la prensa una extensa nómina de los oficiales ascendidos en el ejército.

Resultan favorecidos los oficiales graduados que se reconocen en efectividad.

—El ingeniero Carlos Honoré, partió para Rivera á inspeccionar el cuartel del 6o. de cazadores, que sufrió grandes desperfectos en el último temporal.

—El señor Setembrino Pereda fué invitado á intervenir en el Congreso de libres pensadores.

No ha aceptado; pero, en contestación, ha hecho votos por el triunfo de la causa liberal.

SUSTITUCIÓN DE CANDIDATO PRESIDENCIAL

MONTEVIDEO, Setiembre 19—En varios círculos serios del partido colorado se habla desde ayer de un cambio de candidatura presidencial.

Personas que se dicen bien enteradas, informan que no trascurrirán dos meses sin que el señor Williman sea sustituido por el actual ministro de Hacienda ingeniero Serrato.

De acuerdo con mi propósito de tener á los lectores de LA PRENSA al corriente de todo lo que ocurre en este país, me apresuro á mandar esta noticia, á simple título de información.

—Mientras trabajaba el marinero Francisco Fernández, á bordo del vapor inglés "Plymton", se hirió casualmente en la cabeza.

Su estado grave fué conducido al hospital de caridad.

BOLIVIA

EL PROBLEMA FERROVIARIO

DEBATES LEGISLATIVOS

LA PAZ, Setiembre 19—El Senado aprobó en general el contrato ferroviario, concebido con el nombre Montes-Speyer rechazando las modificaciones introducidas por los senadores de la oposición.

Se discute desde hoy en detalle.

—Circula un folleto sobre las nuevas propuestas ferroviarias que se han presentado, indicando las obras públicas que Chile tiene en construcción y los ferrocarriles bolivianos que establece el tratado del 20 de Octubre de 1904, según el cual, se debe construir una vía férrea de Iquique á Santa Cruz.

—El concejo municipal y la Cámara de Comercio de Uyuni, han dirigido un telegrama á los representantes de Potosí, insinuando que se haga valer su influencia ante el Congreso, para que se apruebe la propuesta de la compañía inglesa para la construcción del ferrocarril de Uyuni á Potosí.

—El diputado por La Paz, señor Macario Escobari, solicitó informes al ministro de Fomento sobre el estado de los estudios del ferrocarril de La Paz á Puerto Pando, pidiendo que diga el ministro cuál de las dos vías adoptará el gobierno.

El ministro, en un extenso discurso, contestó que no había aun nada resuelto, con motivo de no estar terminados dichos estudios.

Habiendo enviado el gobierno—dijo—un nuevo ingeniero norteamericano, especialista, para que haga estudios sobre los terrenos occidentales, para conocer definitivamente la practicabilidad de dicha línea, espera su asesoramiento para resolver en definitiva.

ADOPCIÓN DEL PATRÓN DE ORO

LA PAZ, Setiembre 19—El Poder Ejecutivo envió al Senado un extenso mensaje especial, acompañando el proyecto de ley que establece el patrón de oro en la República.

El proyecto contiene cuarenta artículos, que demuestran una paciente labor y un estudio meditado.

Durante tres años la opinión pública se ha manifestado satisfecha de esta iniciativa.

—La Cámara de Diputados tiene en debate el proyecto sobre papel sellado, que modifica radicalmente el anterior.

—Con motivo del aniversario de Chile, los edificios públicos y las legaciones izaron el pabellón.

En la legación de Chile no hubo recepción oficial, por el reciente duelo originado por la catástrofe de Valparaíso.

BRASIL

EL EFECTIVO DEL EJÉRCITO

GIRA DE DIPLOMÁTICOS

RIO DE JANEIRO, Setiembre 19—En la sesión de hoy de la Cámara, el diputado Tomás Cavalcanti, discutió el proyecto de reorganización del ejército. Consideró insuficiente á las necesidades del país el efectivo señalado en el plan que se discute.

—Empezaron los combates simulados en las maniobras militares que se realizan en Santa Cruz.

Asistieron á ellas los agregados militares de la legación norteamericana en esta capital.

—Los literatos brasileños se muestran muy interesados por la propaganda del idioma mundial "esperanto", y realizan conferencias públicas á ese efecto.

—Llegaron de los puertos del Norte el señor Joaquín Nabuco, plenipotenciario del Brasil en Washington, el señor Assis Brazil, ministro en la Argentina, y el señor Rowe, delegado de los Estados Unidos al Congreso Panamericano.

Hoy partieron de nuevo hacia el interior del Estado de San Pablo.

—Los italianos festejarán aquí, mañana, el aniversario de su independencia del poder papal.

LA CONVERSIÓN MONETARIA

PÁNICO EN LA BOLSA

RIO DE JANEIRO, Setiembre 19—El *Herald de Comercio* comenta hoy un telegrama de Londres en que se dice que *The Times* ha publicado un artículo en el que censura la sorpresa que ha causado la votación por la Cámara de Diputados brasileña, en primera discusión, del proyecto que crea la Caja de Conversión.

[illegible] presentará una enmienda [illegible] dejar pendiente el [illegible]

Agregaron que en su seno no hay elementos perturbadores.

Cambio de nombre de una calle—Embellecimiento de la ciudad

ROSARIO, Setiembre 19—Celebró sesión el concejo deliberante.

Se dió entrada al informe de la comisión aconsejando el cambio de nombre del bulevar Argentino por el de Pellegrini.

Se aprobó el proyecto tendente á favorecer el embellecimiento arquitectónico de la ciudad, por el que se acuerda un diploma y una medalla al ingeniero que dirija la mejor obra del año, y se establece que la altura de los edificios no podrá exceder de treinta metros sobre el nivel que fije la municipalidad.

Viaje del ministro de gobierno—Concurso hípico

SANTA FE, Setiembre 19—Se trasladó al Rosario el ministro de Gobierno, doctor Lassaga, que permanecerá allí varios días.

—El Club Hípico recibió un hermoso regalo del régimiento 6o. de caballería, que será el primer premio del concurso de salto, que se llevará á cabo el 30 del corriente, con motivo de la exposición rural.

—Se ha publicado el anuario de la estadística municipal, que dirige el señor Tomás L. Martínez.

Es un trabajo que acusa mucha laboriosidad y habilidad, por lo cual su autor ha recibido muchas felicitaciones.

Monumento á Sarmiento — Socorros para Chile

ROSARIO, Setiembre 19—Tuvo lugar en la escuela normal una reunión de los miembros del cuerpo docente de ese establecimiento, tendente á cambiar ideas sobre la mejor forma en que se debe proceder para allegar fondos en pro de la realización del proyecto de levantar un monumento á Sarmiento en la plaza Santa Rosa, para el centenario de la independencia argentina.

Aun no se ha acordado en definitiva la actitud que se asumirá.

—Ha quedado convenido que el miércoles de la semana entrante se dará en el teatro de la Opera, una gran función á beneficio de las víctimas de Chile.

Tomarán parte en ella los elementos de todas las compañías que actúan en ésta.

La municipalidad ha dispuesto que en esa noche no funcione ningún otro teatro, á los efectos de contribuir al mayor resultado de la obra.

Un caso de viruela á bordo—Otros en la ciudad—Enlazamiento de paso Alvear—Trabajos del Jockey Club.

ROSARIO, Setiembre 19—Se ha producido á bordo del vapor inglés "Asunción" un caso de viruela, en el tripulante Jesús Vázquez, que ha sido conducido al lazareto.

El hecho obligó á hacer una desinfección general del buque.

También en el municipio se han registrado varios casos de esa enfermedad, en que ha tenido que intervenir la asistencia pública; de lo que se deduce que el estado higiénico deja que desear.

—Se ha procedido por la sección hidrográfica del Paraná inferior, á un nuevo balizamiento en el paso Alvear, debido á la formación de un nuevo banco, que ha ocasionado la varadura del vapor "Amiral Nelson", de bandera inglesa, procedente de ésa.

El nuevo canal trazado mantiene una profundidad de 21 pies, por lo cual desaparece el inconveniente de fondear, á que anteriormente se habían acostumbrado los prácticos, antes del acceso con embarcaciones, á fin de efectuar sondajes.

—La comisión directiva del Jockey Club, ha iniciado sesiones preparatorias, que tienen por objeto acordar el aumento de primas á los premios clásicos del año entrante, hasta la suma de 90.000 pesos.

También se recurrirá á una nueva petición al Jockey Club de ésa, en el sentido de mayor asignación que la destinada actualmente á esta institución.

—Se hizo lugar á la convocatoria de acreedores solicitada por los señores Francisco Agoglia y Cía., firma comercial de esta plaza.

Se ha designado la fechado del 13 de Octubre próximo para su realización.

BUENOS AIRES

Profanación de un cruz — Acto de desagravio

TANDIL, Setiembre 19—En el mes de Mayo de 1904, después de una misión y apropósito de la visita que en esa fecha nos hizo el obispo monseñor Alberti, como recuerdo de ello fué colocada en las afueras de la ciudad una cruz de madera, en un terreno que fué donado para ese objeto.

Anoche ha sido arrancada de su lugar, para cuyo efecto la han serruchado al pie.

Una vez en el suelo fué llevada hasta la plaza principal y abandonada allí, no sin antes colocarle inscripciones que la moralidad no permite reproducir.

Todo el pueblo condena el torpe atentado, pues de la medida de sus autores al cometer semejante acción.

El cura párroco señor Guillen, me manifiesta que como un acto de desagravio al atentado, se proyecta para el próximo domingo una solemne manifestación, en la que tomarán parte tanto las congregaciones religiosas como el pueblo culto.

La policía investiga el hecho.

El conflicto de Río Negro—El gobernador y el juzgado letrado

PATAGONES, Setiembre 19—Se tienen noticias de ésa sobre las resoluciones tomadas respecto del conflicto de autoridades en el vecino territorio del Río Negro.

En la galera de hoy, salió el gobernador interino, doctor Saso, que deja la gobernación á cargo del señor Francisco Tescido (hijo).

Se cree que mañana, el juez letrado, después de tomar declaración indagatoria al jefe de policía, señor Anchezar, que sigue detenido, trasladará el juzgado á su local.

—El vecindario se apresta á celebrar mañana las fiestas italianas.

Los escándalos oficiales — Matrimonio simulado—Libelo del intendente

LA COLINA, Setiembre 19—Procedente de Lamadrid llegó hoy el inspector del Registro Civil, señor Pedro Canal, á levantar un sumario respecto del matrimonio simulado de que he informado.

Prestaron declaración el padre, la madre, la hija, el tío Aptonio Lizzo y el cuñado Juan Anchordoqui.

Las declaraciones concuerdan absolutamente con las informaciones publicadas por LA PRENSA, quedando comprobado que la simulación, cualquiera que haya sido el móvil de los simuladores, se verificó en las oficinas del Registro Civil, en presencia del jefe, señor Mariano Alfaro y el escribiente señor Joaquín Viviani.

—El tema de los comentarios gira alrededor del libelo lanzado por el intendente municipal de Lamadrid, contra el doctor Salcedo, médico muy estimado y caudillo prestigioso del partido, por considerarlo corresponsal de LA PRENSA.

El doctor Salcedo se dirigió al jefe de policía, adjuntándose el ejemplar del libelo, en el deseo de que quedara constancia en la jefatura, en previsión de lo que pueda ocurrir.

Igual comunicación dirigió al juzgado del crimen de la costa Sur.

Casi todos los telegramas publicados en dicha hoja son falsos. Se trata de una farsa indigna, en la que se ha mezclado á la misma jefatura de policía de la provincia.

La junta de reclamaciones—El edificio de la Escuela Normal

PERGAMINO, Setiembre 19—Se recibieron los nombramientos de miembros de la junta de reclamaciones del padrón general.

Los sorteados inspiran confianza.

—Es urgente que se proceda á efectuar arreglos en la escuela normal, que fueron decretados con fecha 11 de Julio.

Dicha escuela funciona en malas condiciones, debido á la falta de local.

Tiene 325 alumnos inscriptos y sólo pueden concurrir á las clases 136.

El presupuesto de las obras necesarias so'o alcanza á 6.448 pesos.

Delegación liberal

MORENO, Setiembre 19—El Centro Liberal de esta ciudad ha designado al doctor Eduardo L. Holmberg y al señor Salvador Pirovano, delegados al Congreso Universal del Libre Pensamiento, que se reunirá en Buenos Aires los días 20 al 23 del corriente mes.

—La Dirección de Correos ha subsanado las deficiencias del servicio, en este partido, con el nombramiento de un valijero, cuya necesidad fué hecha notar por LA PRENSA.

El Banco de la Nación—El alejamiento de los presos

BAHIA BLANCA, Setiembre 19—Se notan los progresos que hace en esta plaza la sucursal del Banco de la Nación, de poco tiempo á esta parte.

Las operaciones se han triplicado, y en razón del aumento de trabajo se ha aumentado también el personal.

—Un buen número de alemanes concurrió al puerto comercial á despedir al crucero de ese nacionalidad "Bremen", que zarpó para ésa, donde esperará órdenes de su gobierno.

El Club Social, cuyos progresos se hacen notar, debido al trabajo de su comisión, acaba de tener un número de socios y recibió transferir para el 2 de Octubre, con motivo del término del mandato de una parte de su comisión, al baile que debía realizarse el 24 de éste.

—El jueves próximo es esperado el diputado provincial señor Casimiro F. Villamayor y otros colegas que vienen á hacer una visita á [illegible] que [illegible]

PARAGUAY

EL VIAJE DEL CANCILLER AL BRASIL

MANGAS DE LANGOSTA

ASUNCION, Setiembre 19—Telegramas recibidos de Río de Janeiro anuncian el viaje á esa capital, del ministro de Relaciones Exteriores del Paraguay, señor Adolfo Soler.

Creo que tal propósito existía, efectivamente, pero que después del último discurso del canciller, barón de Río Branco, se habrá desistido de efectuarlo.

—De Tacuaras comunican que el día cinco pasó una gran manga de langosta, que siguió al Oeste, hasta el día siete y que ha perjudicado grandemente.

—En estos días deben embarcarse en Buenos Aires los señores Augusto Moeller y Luis Boinaga, interesados en presentarse á la licitación de las obras de salubridad, tranvías y alumbrado eléctrico, según la ley que es conocida por los lectores de LA PRENSA.

También vendrá un interesado del Rosario.

—Se efectuó un *match* de eliminación en football, entre los clubs Olimpia y Libertad, disputándose el premio de la Liga Paraguaya.

Resultó vencedor el primero.

—En vista de las anormalidades que sufre el servicio de correos en el Alto Paraguay, el director pidió al ministro autorización para contratar con las empresas de navegación, la conducción de valijas y nombrar los estafetero necesarios.

—Se embarcaron para ésa el señor Justino Berthet y doctor Alfredo Osorio. Este último va como representante paraguayo en el Congreso del Libre Pensamiento.

Dicen los diarios que dará una conferencia sobre el Paraguay, en el salón de LA PRENSA.

—Volvió á aparecer *La Ley*, en la misma forma que antes.

Solamente tiene la diferencia de que no figura al frente el nombre del doctor Alejandro Audibert, como director, sino que dice que tiene editor responsable.

CÓRDOBA

INTERCAMBIO DE POSICIONES OFICIALES

CONCENTRACIÓN FÉLICA DEL GOBIERNO

CORDOBA, Setiembre 19—Se dice que el doctor Julio Roca declinó su candidatura á la gobernación de la provincia en favor del doctor Ortiz y Herrera, pero con el compromiso de que se le dará la senaduría nacional que dejará vacante el doctor Jofre.

Todas las noches se nota concentración de los vigilantes de policía en el cabildo. Se ignora á qué causas obedece.

—Circula en los corrillos oficiales las siguientes candidaturas:

Para diputado nacional, el actual ministro de Gobierno, doctor Pitt para vicegobernador el doctor Abraham Silveira.

—En la conferencia que dió esta noche el doctor Juan Bialet Massé, en la biblioteca de la universidad, sobre el dique San Roque, hizo una entusiasta defensa de esa obra.

Piensa que no debe desagotarse el lago, porque esto causaría inmensos perjuicios á la industria.

La conferencia resultó una pieza verdaderamente científica.

Los concurrentes felicitaron al conferenciante.

—Todos los diarios se ocupan del aumento de las dietas legislativas, y aconsejan al pueblo la realización de un *meeting* de protesta.

El llamado se hace á los hombres de todos los partidos.

ENTRE RÍOS

Socorros para Chile—El peligro de la sequía

PARANA, Setiembre 19—La presidenta de la Sociedad de Beneficencia, señora Isabel B. de Laurencena, remitió hoy un giro de dos mil pesos al director de LA PRENSA, para que éste los envíe en socorro de los damnificados de Chile.

De esa suma, mil cuatrocientos veinticinco pesos fueron recogidos por suscrición popular y en el concierto que se verificó con ese objeto.

El resto ha sido donado por la Sociedad de Beneficencia, de sus fondos propios.

—Sigue la sequía, que tiene alarmados á los ganaderos y agricultores.

Muchos trigos y linos han sufrido ya considerablemente, y si no llueve pronto, correrán peligro de perderse.

SANTA FE

LA RESCISIÓN DEL CONTRATO DEL PUERTO

DIFICULTAD EN LAS OPERACIONES

ROSARIO, Setiembre 19—La Cámara Sindical de la Bolsa de Comercio ha dirigido una nota al presidente del Congreso Nacional, solicitando el pronto despacho, en las sesiones actuales, del proyecto de minuta presentado por la comisión parlamentaria investigadora del contrato del puerto del Rosario, con conclusiones de la misión que se le encomendó.

Al mismo tiempo, dicha Cámara manifiesta, por intermedio del señor presidente, á los diputados miembros de la referida comisión, el reconocimiento de esta Bolsa de Comercio, agregando que el resultado de las tramitaciones realizadas por los poderes públicos nacionales, á pedido de todo el comercio de esta plaza, para remediar los defectos del contrato de concesión y explotación ha puesto en evidencia la justicia que entrañaba tales gestiones.

—A pesar de los muchos anuncios de la prefectura general de puertos, de proveer de vaporcitos á su dependencia en esta ciudad, para el servicio diario, todo se ha convertido en proyectos, y se ven en la necesidad, para dar entrada á los buques de utilizar el primer bote particular que se le ofrece.

—En la casa de familia de la señora Josefina Muñoz, se produjo esta mañana un principio de incendio en el dormitorio, originado por una vela que se dejó encendida junto á una imagen.

Se comunicó la llama á los cortinados de la cama, incluso ésta, y demás muebles que había en la habitación.

Concurrió el cuerpo de bomberos y sofocó el fuego después de breves trabajos.

Las pérdidas se avalúan en 800 nacionales.

CONGRESO OBRERO REGIONAL

LAS PRIMERAS RESOLUCIONES

ROSARIO, Setiembre 19—Han comenzado las sesiones del sexto congreso obrero de la Federación Regional Argentina, con asistencia de unos cien delegados, de distintos gremios obreros de toda la República.

Como medida previa y de orden, se procedió á elegir el presidente. Fué designado el delegado de los carreros de ésa, señor Santos Montagnola.

Las funciones de la presidencia se acordó que sean desempeñadas en cada sesión por un nuevo electo.

Se han designado también cuatro secretarios, en carácter de efectivos, y desempeñarán sus servicios dos por cada noche, mientras duren las sesiones del congreso.

Se dió lectura de la memoria que comprende todos los movimientos gremiales y que da sus respectivas consecuencias, realizados en el período comprendido después del quinto congreso hasta el actual.

Cuando terminó esa lectura, el presidente dió por concluída la primera sesión, indicando que en la de mañana se comenzará á discutir asuntos de interés vital para la clase trabajadora.

DEL ALCOHOL AL CRIMEN

UN CASO DE UXORICIDIO

ROSARIO, Setiembre 19—En una casa de la calle 9 de Julio, jurisdicción de la sección primera, se comprobó hoy, en las primeras horas de la mañana, la perpetración de un crimen, que según informes, debió suceder como á las 10 de la noche pasada.

Los protagonistas han sido el matrimonio Juan Peralta y Feliciana C. de Peralta. Esta fué víctima de su marido, que le infirió dos profundas puñaladas, una en el corazón y otra en el pecho, hacia el mismo lado izquierdo.

Al concurrir la autoridad, por denuncia de un inquilino de la casa—que se apercibió de lo ocurrido recién por la mañana, pues nada anormal ha sentido por la noche, que pudiera suscitar sospechas sobre esa tragedia—fué encontrada la víctima en ropas menores, á medio acostarse en el lecho conyugal. A sus pies se hallaba tendido en profundo sueño su marido, Juan, que en estado de embriaguez cometió el hecho. Tenía una cuchilla envainada en la hocamanga del chaleco.

El arma presenta manchas de sangre en su hoja.

Peralta manifiesta un estado de agotamiento, como si hubiera sufrido una crisis nerviosa por el alcohol ingerido, que lo ha puesto fuera de razón. Sin embargo, ha confesado al comisario del juez, sin agregar mayores detalles.

El congreso de panaderos

ROSARIO, Setiembre 19—El presidente y el secretario de la sociedad de panaderos denominada La Nueva, en una aparecida hoy, publicada que trasmitía á sus diario, la declaración de [illegible] que en [illegible]

ACTUALIDAD

La Defensa Agrícola sin fondos

Ayer hemos publicado la nómina del personal de la Defensa Agrícola, enorme planilla que nos revela la manera incorrecta observada en la organización de esa oficina sobre la cual pesan en estos momentos serias responsabilidades. El expediente y la empleomanía tienen en esa planilla un sello peligroso. El personal rentado alcanza á un total de 518 personas que en sueldos y viáticos consumirán mensualmente *ciento treinta y dos mil, cuatrocientos sesenta pesos nacionales*. La comisión central y directora, en su planilla y memorial, recnerda que tanto el personal cuanto las sumas, no tienen hoy las cifras exactas, las que serán disminuídas ó aumentadas según las necesidades.

A simple vista, se domina el cuadro de esa obra administrativa. Han primado las influencias para señalar los sueldos, algunos de 800 pesos mensuales, y para distribuir los puestos. No se concibe de otra manera que los organizadores de esa oficina, se hayan colocado en un terreno de evidente prodigalidad, de derroche definido. Los recursos del tesoro no han sido considerados con un criterio de severidad administrativa, si la obra misma reclamada por los intereses más sagrados del país, ha sido estudiada con profunda atención.

En realidad ha causado asombro esa manera de ver un problema nacional.

Pero aun no es eso todo. ¡La comisión de Defensa Agrícola no tiene dinero! Necesita recursos para mover sus empleados, para destruir la langosta que ha invadido algunas zonas colonizadas, y como es natural, lo pide al ministerio. El Ministerio de Agricultura tampoco tiene recursos, porque el Congreso no le ha dado cuanto había pedido.

Los dos son hechos graves, uno más que otro.

La enorme planilla de empleados y de sueldos es, á pesar de todo, el hecho menos grave, porque un jefe buen administrador estaría en condiciones de exigir á ese gran número de empleados la mayor suma de trabajo, y de proceder gradualmente á la selección indispensable.

Tenemos la langosta en los campos, y para destruirla se requiere el trabajo de millares de hombres. La Nación se agitó desde el primer momento con profunda razón: era necesario correr á los campos para destruir al enemigo de nuestra agricultura y evitar así las consecuencias de un desastre. Cualquier gasto quedaba de hecho legitimado; pero el ministerio quiso proceder de acuerdo con el Congreso, sometiéndole el proyecto de los gastos.

El Congreso, empero, ha sometido ese pedido hecho en nombre de la más imperiosa defensa, á las conveniencias de la política de bandería.

Creemos no equivocarnos al afirmar que en la República no se ha visto antes de ahora un caso más grave, y que más revele un descuido irritante de los deberes esenciales del patriotismo. El Congreso puede hacer la política que quiera, pero por lo menos que respete los grandes intereses del país. Las diversas ideas, los diversos planes, cuentan de antemano con la tolerancia de la cultura pública; pero si esos planes y esas ideas hieren directamente la economía general y son susceptibles de llevarnos á desastres inevitables, ya es cuestión de protestar con las virilidades más eficaces y contundentes, porque ningún poder puede colocar al país en ese extremo.

El Congreso nos amenaza entonces: conspira en contra del bienestar general y se condena á sí mismo. Queremos que quede constancia de estos hechos que en breve autorizarán sanciones delicadísimas y decisivas.

Policía á pie

Observamos la marcha administrativa de los territorios federales, porque en ellos vemos la acción directa del gobierno nacional, en ellos está el campo más vasto de las iniciativas presidenciales y la prueba concluyente de la eficacia de su obra. Las provincias son administradoras autónomas, y como decía el malogrado presidente Quintana, tienen en su seno los elementos indispensables para su gobierno. La intervención en ellas, es asunto de alta delicadeza, de ponderado pensamiento, de fino tacto. Un gobernador malo, no representa invariablemente una responsabilidad presidencial; pero sí ese gobernador es de un territorio federal, la verdad es otra y el criterio diverso: el culpable es en absoluto el gobierno de la Nación.

De ahí que en los territorios se revele el sistema, el principio, la escuela de los presidentes, porque todo en aquéllos es obra del presidente y de sus ministros. Hasta ahora, no se ha reflexionado acerca de estas cosas; más aun, se ha considerado á toda administración territorial como un centro de empleados sin mayor significación patriótica. Se enviaba hacia allá, á los que se contentaban con poco ó á los que pocas influencias tenían. Salir de la capital, de la gran colmena brillante, suele ser algo así como un destierro para determinadas figuras de nuestro cosmorama político.

—Señor ministro—decía un presidente—le pido que nombre á Fulano.

—¿Quién es, señor?

—Me habían de él algunos amigos que estimo; necesita un empleo.

—Sólo está vacante un puesto de capellán en el Neuquen.

—Nómbrelo.

—¿Pero es sacerdote?

—No; pero déjelo allí para que gane el sueldo, hasta que le demos otra cosa.

No trazamos fábulas. Si no ha sido un capellán, ha sido un técnico cualquiera reemplazado por un hombre que necesitaba *ganar un sueldo*.

Esa ha sido la política hasta el presente, y el ejemplo que directamente presentaban los presidentes á las provincias, las que con mucho fundamento pudieron decirle al primer magistrado:

—Lo estudiamos, respetamos y seguimos.

El actual Presidente Figueroa Alcorta, ha prometido ante el país reaccionar. Su vista se ha fijado también en los territorios. El primer acto realizado, no ha sido feliz. En Formosa han sido indirectamente castigados los que sirvieron á la reorganización administrativa: en Río Negro no han sido atendidas las denuncias gravísimas del vecindario en contra de la administración; pero... vamos á precisar un hecho elocuentísimo, que ayer publicamos en un telegrama de Chos Malal.

Conviene consignarlo una vez más. Dice así:

Se recibió esta tarde la noticia de haber sido asesinado en el llano de Gildiancura, el hacendado señor Salvador Grency. El suceso ha impresionado á sus numerosos amigos.

Este es el tercer asesinato que se perpetra en este mes.

El comisario de La Serna pidió autorización para alquilar caballos para salir á esclarecer el hecho y aprehender, si es posible, á los autores, pues carece de elementos.

¡La policía en los campos casi desiertos de los territorios, sin caballos!

Es el colmo de los colmos: el comentario huelga.

Cuando el comisario obtenga la autorización que pide para *alquilar caballos*, el asesino se encontrará á mil leguas de distancia del teatro del hecho, y la administración de los territorios habrá probado una vez más su fracaso.

LA CRÍSIS MINISTERIAL

RENUNCIA DEL DR. PIÑERO

El Ministro de Hacienda, doctor Norberto Piñero, entregó ayer al Presidente de la República la renuncia de su cargo; renuncia que desde hacía algunos días se daba como un hecho, á consecuencia de la disidencia en que se hallaba el renunciante con sus colegas con motivo del proyecto de fortificación del Río de la Plata y compra de unidades para la escuadra.

En el texto de la renuncia se expone esa causal como fundamento de ella.

Aun cuando el Ministro de Hacienda presentó su renuncia, pocos momentos antes de retirarse de su despacho de la Casa de Gobierno, á las 5 de la tarde, la noticia fué divulgada oficialmente á las 8 de la noche, después de la conferencia que el Presidente de la República tuvo con los Ministros de Guerra, Relaciones Exteriores, Marina é Instrucción Pública.

Antes de presentar su renuncia el doctor Piñero, recibió la visita en su despacho de varios de sus colegas, quienes trataron de influir en su ánimo para que no abandonara la cartera.

La renuncia del doctor Piñero será aceptada hoy por el Presidente de la República.

El Presidente de la República se mostró muy reservado, respecto de los fundamentos de la renuncia.

El doctor Piñero se negó á dar mayores detalles de su actitud, y manifestó que sólo el Presidente podía hacer conocer los términos en que se halla concebida su dimisión.

Se puede asegurar que es la única dimisión, á pesar de lo que en contrario se ha dicho.

Apenas conocida en la Casa de Gobierno la renuncia del Ministro de Hacienda, circularon varios nombres de personas como probables reemplazantes del doctor Piñero.

Sin embargo, como el Presidente de la República no ha considerado todavía la renuncia del doctor Piñero, esos rumores tienen poco fundamento.

[illegible] abstuvo el [illegible]

Las administración escolar—Descubrimiento de serias irregularidades

AZUL, Setiembre 19—La dirección general de escuelas hace próximamente un año que suspendió el envío de fondos al ex comisionado escolar para pagar el personal docente de las escuelas.

El corresponsal de LA PRENSA hizo en esa época serias denuncias sobre la mala administración escolar y la dirección general de escuelas resolvió retirar al ex comisionado la administración de los fondos, disponiendo que los pagos al personal los hiciera un inspector que vendría al efecto.

Según manifestación hecha por varios inspectores al personal docente, era el único punto de la provincia donde se había visto obligada la dirección general á hacer los pagos en esa forma.

Al llevar á cabo el inventario de los pocos útiles que existen en el consejo escolar, resulta que no existen allí libros de contabilidad.

Interrogado por el presidente el ex secretario del consejo, manifestó que sus libros estarían en poder del ex comisionado, pues él jamás los vió, y que salvaba su responsabilidad al respecto, pues nada tuvo que hacer al ver en la contabilidad.

El señor Carmelo Graziano, consejo escolar, fué provocado sin causa justificada, por el ex comisionado escolar.

Tal proceder es censurado por toda la población. El mismo ex funcionario se dirigió al ministro de Gobierno manifestando que en el local del consejo había valores; lo que no es exacto, pues el escribano señor J. Perina hizo un prolijo inventario en presencia de testigos de reconocida honorabilidad y sólo encontraron documentos nada recomendables.

CORRIENTES

Precauciones gubernativas — Conferencia del doctor Silgueira

CORRIENTES, Setiembre 19—Se me informa que esta tarde tuvo necesidad el director de *La Libertad*, órgano del Partido Republicano, señor Pedro Carabio, de entrevistar á una persona que se halla detenida en el departamento de policía.

Luego que entró dicho señor al local, fué registrado de pies á cabeza por sospechosos que estuviera comprometido en un movimiento subversivo.

Dicen los presos, que hace varias noches que se reconcentran las fuerzas, redoblándose la vigilancia.

—Con numerosa concurrencia se realizó esta noche en el teatro, la conferencia del doctor Silgeira, que anunció anteriormente.

—El *Diario de Corrientes* comenta satisfactoriamente las palabras de LA PRENSA respecto á las situaciones provinciales, con motivo de que hacía una excepción honrosa para el actual gobernador de Corrientes, respecto de sus antecedentes de luchador político.

TUCUMAN

La carestía de la carne—Supresión de gravámenes—La sana justicia

TUCUMAN, Setiembre 19—Las autoridades municipales se preocupan de adoptar medidas tendentes á abaratar el precio de la carne.

Han solicitado de la legislatura, por intermedio del gobierno, la supresión de la patente que pagan los consignatarios y que se declare libre la venta de ganados en la tablada.

Actualmente la carne se vende á 50 y 60 centavos el kilo.

Se proyecta también introducir tasajo, lo que se considera que representaría una economía para las clases pobres.

—El señor Ramón Cordeiro, que había aceptado el cargo de comisario municipal, ha renunciado hoy, por ser incompatible con otro de carácter provincial que desempeña actualmente.

—*El Orden* continúa su enérgica campaña contra la administración de justicia.

JUJUY

Instalación de una escuela nacional—Ceremonia interesante

JUJUY, Setiembre 19—Regresó de Chami, á donde fué á instalar la primera escuela nacional, el inspector doctor José S. Salinas.

Acompañado de los dueños de la finca, doctor Dámian Puch y señor José María Puch, llegó á dicho punto después de varias horas de viaje en mula por un camino escabroso.

Estaban reunidos los padres de familia y sus hijos, en bastante número.

A 2.500 metros flameaba por primera vez en esos parajes la bandera patria, que se había colocado en el punto más elevado del edificio modesto, destinado á escuela.

El inspector dirigió la palabra á los congregados, explicándoles, en forma sencilla, los fines de la escuela y los deberes de los padres respecto de la educación de los hijos para con el maestro y la patria.

Les hizo notar la gran influencia que tiene la escuela en el progreso del país y las instituciones, y concluyó pidiéndoles su decidida cooperación en favor de la patriótica obra y los elevados propósitos del consejo nacional de educación.

SALTA

Castigos corporales en el ejército—Valor de las haciendas

SALTA, Setiembre 19—El coronel Olivera Escola, ordenó la inmediata instrucción de un sumario al sargento del catorce de infantería, Ortega, con motivo de la denuncia que se ha hecho, de haber impuesto la pena de azotes á un conscripto llamado Villolno.

El sargento está preso.

—El señor J. Benjamín Dávalos, vendió cincuenta vacas mestizas, á setenta y seis pesos cada una.

Es ese un caso nuevo aquí, pues son raros los criadores que mestizan el ganado. Se limitan las transacciones al ganado criollo.

RIOJA

Proyecto de convención electoral — Instrucción de tiro

RIOJA, Setiembre 19—Gana terreno la idea de celebrar una convención de los partidos, para designar candidato á la futura gobernación.

Dicen que es llegado el momento de poner á prueba las fuerzas de la oligarquía, y convencerse de si ésta persiste en mantener cerrado el camino de las urnas ó cede un tanto al espíritu reaccionario que palpita en los partidos opositores.

Muchos se inclinan á creer que el oficialismo permanecerá aferrado al antiguo régimen, concitando las protestas populares.

—El destacamento del 11 de línea existente en esta ciudad, se prepara á inaugurar los ejercicios metódicos de tiro al blanco, para lo cual dispone del polígono de la asociación Tiro Federal de la Rioja.

—Para el 24 del corriente está fijada la partida del gobernador á esa ciudad, con el objeto de hacerse atender por los médicos.

CATAMARCA

Los canalos policiales—La misión conciliadora ante el presidente

CATAMARCA, Setiembre 19—Se llenó la vacante de comisario general de policía con el señor José M. Ibarra, que desempeñaba el cargo de secretario.

Reemplazó á éste un joven riojano.

El eliminado me asegura que varios empleados antiguos y meritorios, presentarán sus renuncias, convencidos de que no pueden esperar estímulo de ningún género, cuando tan inconsideradamente son tratados.

Agrega que la situación del mismo jefe de policía—que es hermano del gobernador—es muy desairada.

Todo el mundo conviene en que el gobernador se está creando, con su raro criterio político y administrativo, una situación grave, que no sabe apreciarla.

El concepto público en que para este gobernador todo es igual: lo bueno, lo malo, la lealtad y la falsía.

Llegó de

Una comisión del Centro de Almaceneros hizo entrega ayer al ministro de Chile de la suma de 800 pesos con que aquel centro contribuye á aliviar á la perjudicada ET contribuyo á aliviar á los perjudicados por el terremoto del vecino país.

HOMENAJE Á PELLEGRINI

LOS ESTUDIANTES UNIVERSITARIOS

En la asamblea de estudiantes celebrada anoche quedó constituída la comisión universitaria que tendrá á su cargo los trabajos destinados á realizar el homenaje que la juventud proyecta en honor y recuerdo del doctor Pellegrini.

Esta comisión ha quedado constituída en la siguiente forma:

Presidente, Antonio E. de la Vega; vicepresidente 1o., Exequiel S. de Olaso; vicepresidente 2o., José C. Cirio; secretario general, Carlos Gallegos Moyano; secretarios, Jorge A. Calle, Carlos M. Echegaray, Clodomiro Zavalía Olmos, Manuel J. Saubidet; tesorero, Pedro L. Ledesma; protesorero, Carlos Lagos García; vocales: José Padilla, J. Ortiz de Rozas, José M. Bustillo, José A. Pettis, Pedro Guerrero, Eduardo Torres, Eduardo H. Duffau, Patricio Correa, Irigoyen, Adolfo Quijano, Julio C. Raffo de la Reta, Alberto Irigoyen, Leopoldo Loredo, José M. Amadeo, Alberto Jiménez Zapiola, Enrique A. Pontis, Isaías Olivar, José Raibon, Mario Baeza Gonsáles, Alfredo F. Etchart, Manuel Lugones, J. Amadeo Baldrich.

Se resolvió que, además de la velada cívica en honor del eminente ciudadano, se colocarían diversas placas conmemorativas del homenaje universitario y se propiciaría la realización de homenajes análogos en las demás universidades argentinas.

También se acordó dirigir una nota á la señora Carolina L. de Pellegrini, dándole cuenta de los honores que se tributarán á la memoria de su ilustre esposo.

BIBLIOGRAFÍA

MECHA ITURBE—Nueva obra de César Duayen—Hoy será puesta en venta en las librerías de esta capital, "Mecha Iturbe", la anunciada nueva obra de la autora de "Stella".

La celebrada escritora adopta en esta segunda novela, el mismo seudónimo que empleara para presentarse por primera vez en el mundo de las letras, consagrando así ese nombre literario "César Duayen".

"Mecha Iturbe" es un grueso volumen de 800 páginas. Nada podemos adelantar sin una previa lectura, acerca de su valor literario; pero dado el talento que palpitaba en las páginas de "Stella", es justo esperar un nuevo triunfo en esta novela de costumbres y sentimientos argentinos.

NOTICIAS DE POLICIA

EL COLOSAL INCENDIO

EN EL PUERTO DE LA CAPITAL

EL DEPÓSITO 3 DESTRUIDO

CONSIDERABLES PÉRDIDAS

AVANCE DEL FUEGO

ALGUNOS PORMENORES DEL SINIESTRO

PUBLICO CURIOSO

AUXILIOS PRESTADOS

DESCUIDOS INCALIFICABLES

FALTA DE PREVISIÓN Y DE VIGILANCIA

El lector está al corriente del colosal incendio que ayer á las 3 de la mañana se produjo en la sección 3a., de los depósitos de aduana, que corresponden al dique 4, por la crónica publicada y que alcanzó á contener informaciones de la evolución del fuego hasta las 5.30 de la mañana.

Toda nuestra información de ayer ha sido ratificada por los colegas de la tarde y algunos la han ampliado con estimaciones de perjuicios que en realidad no han sido bien determinados y que no lo serán ni aún dentro de muchos días.

El incendio iniciado ayer es uno de los más grandes que han ocurrido en los depósitos de la aduana de esta capital, después del de las Catalinas que, como se sabe, pertenecía á una sociedad anónima.

En aduanas instaladas en edificios fiscales, el incendio de ayer hace época por su importancia.

El 27 de Setiembre de 1889 otro incendio notado en pleno día, destruyó los galpones fiscales que servían de depósito á la aduana vieja, situados en las calles Belgrano y Balcarce.

Diecisiete años después ha ocurrido el segundo incendio en edificios del Estado, pero éste es inconmensurablemente más valioso.

EL DEPÓSITO DESTRUIDO

Terminado el puerto de la capital y entregados al servicio público sus diques, se habilitaron los grandes galpones ó depósitos fiscales que ornan el complemento de esa obra.

Esos depósitos, que se ven en toda la extensión del puerto, son de tres pisos y un gran sótano. Miden aproximadamente una cuadra y tendrán de 40 á 50 metros de ancho.

Están divididos en secciones por espesos muros de mampostería y se utilizan grúches á presión hidráulica tanto para la carga como para descargar las mercaderías en depósito.

Estas operaciones se efectúan, la de carga por el lado Este del depósito, ó sea de la bodega del buque al depósito, y la de descarga por una calle sin nombre formada con los terrenos ganados al río, á la que van los carros directamente.

Cada galpón ó depósito tiene seis portalones á cada frente que corresponden á igual número de depósitos y por ellos ó por las ventanas se introducen y extraen las mercaderías que van ó salen del depósito.

Ahora bien, una de estas grandes moles de aspecto imponente por su solidez, en la que el voraz elemento se ha encargado de reducir á escombros, como si quisiera dar una prueba elevantable de la resistencia inútil que se puede oponer á su fuerza destructora.

Del gran depósito queda en pie la parte que se ve en el grabado que reproduce su estado actual.

DONDE COMENZÓ EL FUEGO

Notado el fuego por un sereno del vapor "Cap Vilano" que, según lo anticipamos ayer, había estado haciendo operaciones de descarga en el depósito, se dió aviso á la autoridad marítima y también á la policía de las secciones 20a. y 1a., lo mismo que al cuerpo de bomberos.

El fuego, según podía apreciarse, estaba centralizado en la cabecera Noroeste del gran galpón, es decir, muy cerca del primer portalón de acceso, contados éstos de Norte á Sur, y sobre la calle á que concurren los carros á extraer las mercaderías en depósito.

Pensamos que el fuego debía estar centralizado en ese sitio solamente porque era por las junturas de ese portalón por donde salía una espesa columna de humo.

Por las otras, sólo al cabo de algunos minutos, tiempo que se perdió por las razones que ya expondremos, se vió salir humo. En el primer momento no se notaba que hubiera materias en combustión

Si pensáramos que el fuego había envuelto todo el edificio cuando lo notó el sereno del "Cap Vilano", el humo habría tenido que salir por todas las rendijas del depósito y aseguramos que tal hecho no existió.

AVANCE DEL FUEGO

El fuego centralizado donde pensamos que se inició, no por sugestión, sino por observación propia, avanzó violento y terrible así que los bomberos, cumpliendo órdenes del coronel Calaza, derribaron á hacha la primer puerta metálica (la más inmediata al fuego).

En un principio el incendio no tenía la asistencia que adquirió; aumentó la intensidad por la entrada del aire, cuando libre de la puerta derribada, penetró éste en la gran hoguera.

Es una práctica de nuestro cuerpo de bomberos, fundada en la experiencia más sonora, el entrar en los casos de incendios al parecer en peligro con precaución de no establecer corriente de aire, libremente, es decir, no derribar una puerta sino en los casos absolutamente indispensables.

¿Por qué obró entonces, así, el coronel Calaza? Por una sencillísima razón, que es á la vez la confesión palmaria de un atentado, tal es el término, cometido por las autoridades aduaneras.

Los galpones quedan, desde que se construyen las operaciones del día, herméticamente cerrados y las llaves en poder del alcaide, á quien se las entregan los jefes de los depósitos en sus oficinas de las calles Victoria y Balcarce.

Quedan cuidando por el lado exterior los depósitos dos serenos.

Los encargados del depósito 3, el que arde en una de sus extremidades, á la vista y paciencia del jefe de bomberos y sus bravos, no se hallaron por ningún sitio, no obstante haberse despachado una cantidad de bomberos en su busca.

¿Qué hacían?

¿Dormían ó habían dejado la custodia sagrada para ir á pernoctar lejos del sitio en que debieron encontrarse?

El sumario esclarecerá este punto debidamente, pero aún cuando resultara lo peor, que habían abandonado el puesto, ellos no son los responsables de la gran catástrofe.

La responsabilidad es de otros de más alta jerarquía, pues no cabe en cabezas equilibradas que se pueda dejar librado al cuidado de empleados mal sentados, sin un contralor efectivo, la vigilancia de tan serios capitales.

El párrafo anterior nos referimos, todo con bastante pérdida de tiempo, y decimos bastante, porque en momentos como el de ayer, un segundo es una enorme cantidad de tiempo.

Habiendo entrado el aire con absoluta libertad, el fuego arreció, y en un momento, más de la mitad del galpón fué una sola llama.

EL DERRUMBAMIENTO DE LOS TECHOS

El fuego se había elevado desde el piso á nivel, donde había tenido origen; pasó al piso del primer cuerpo alto, á los techos de éste y así sucesivamente llegó al techo del tercer cuerpo y lo hundió causando un ruido sordo y pavoroso.

Por un momento las llamas al ser apretadas por la mampostería quedaron sofocadas, pero en breve recrudecieron para reproducir en el espacio la figura fantástica que desde lejos ofrecía el incendio.

El gran cuerpo de edificio, con sus muros laterales en pie, parecía un castillo encantado.

Las llamas se elevaban en medio de las detonaciones que producían los cascos de alcohol al estallar.

DERRUMBAMIENTO DE UN MURO

Al cabo de un rato de duración del incendio las llamas rojizas y potentes se apagaron por un momento, á la vez que un ruido más intenso que el que produjeron los techos al hundirse anunció que acababa de ocurrir un derrumbamiento.

Era el de la pared Norte del edificio que totalmente se había derrumbado sobre la gran hoguera, como si se hubiera estado haciendo presión en su cimiento.

LOS AUXILIOS

Hemos ya dicho en nuestra crónica anterior que habían concurrido al lugar de la catástrofe la bomba flotante del cuerpo de bomberos, á las órdenes del capitán Pérez, el coronel Calaza con cien hombres de tropa y varios oficiales y los comisarios señores Manuel A. Díaz y Jorge Kern, con el personal de agentes de que ambas comisarías pudieron disponer, sin abandonar otros servicios que requerían igualmente ser vigilados.

Independientemente de estas fuerzas habían concurrido marineros de la subprefectura y las tripulaciones de los barcos mercantes surtos en el dique 4, todos los que prestaron un valioso contingente en la obra de aliento que bajo el comando del coronel Calaza se había iniciado.

La bomba flotante tenía poderosa acción. Seis líneas de mangueras arrojaban agua sin cesar sobre el horno, mientras igual número de otras mangueras alimentadas por tres bombas á vapor hacían lo propio, pero todo era poco ante la colosal fragua.

Desde el primer momento, tanto el director del trabajo, como los expectadores, pudieron darse cuenta de la magnitud del sacrificio que debían hacer.

El denso calor que había puesto en peligro á los barcos fondeados en el dique los obligó á retirarse del mismo, era para los valerosos que guiaban las mangueras un peligro horrible y un sacrificio tal vez estéril, puesto que había muy poco que poder arrebatar al fuego.

Con todo, hubo actos de verdadera heroicidad, no personales sino en el conjunto, y fué así como pudo salvarse más de un centenar de cajones y otros mil diversos objetos que aun están esparcidos en las calles que convergen al edificio donde se les guardaba.

La administración del puerto había mandado muchos vagones y el personal de peones de que pudo echar mano, escaso por la hora en que éste fué necesario.

PROSECUCION DEL TRABAJO

La extinción total de un incendio de la magnitud del que nos ocupa es tarea difícil, de modo que muchas veces lo que se cree que será trabajo de unas horas, suele ser de días enteros y esto ocurre con el incendio de que nos ocupamos.

Los bomberos, relevándose sólo por las horas más precisas para proporcionarse algún reposo, han continuado el trabajo ayer todo el día, toda la noche y aun tendrán para algunas más en la mañana de hoy.

UNOS SOPORTES INESPERADOS

El muro lateral Oeste del gran edificio en ruinas ha encontrado, providencialmente, un sostén que le ha impedido derrumbarse y tal vez causar algunas víctimas.

Los guinches que sirven para extraer la mercadería á que antes nos hemos referido, que son de hierro, se vencieron hacia tierra por efecto de la elevada temperatura á la que estuvieron expuestos.

La inclinación fué muy violenta, de modo que se enterraron más de medio metro, y en esa posición, haciendo de puntales al elevado muro, permanecen y le impiden caer, no obstante las grietas que se observan en todo él.

PUBLICO Y POLICIA

Puede considerarse, sin temor de incurrir en exageraciones, que el incendio de la aduana ha llevado al dique cuatro, durante el día de ayer, á casi toda la población.

La policía ha mantenido un servicio especial de vigilancia, que lo prestaban agentes de caballería, con objeto de impedir que el público se aproximara demasiado á la hoguera é impidiera, con ello, el trabajo de los que hacían esfuerzos encomiables por reducirla.

Hubo, con motivo de la lucha que tuvieron público y agentes, algún choque entre ambos, pero sin mayor importancia, pues no falta quien quiere franquearse el paso allí donde está prohibido llegar y algún agente que no emplea toda la corrección que debiera para hacerlo desistir de ese propósito.

LO DESTRUIDO POR EL FUEGO

Hemos querido dejar para este capítulo un detalle que pudimos consignar antes de ahora; el sótano del edificio en ruinas contiene miles de cascos con bebidas diversas. Casi todo esto ha sido salvado del fuego, pues la inundación del sótano es total

Todo el caudal de agua arrojada, muchas veces superior al que vaporizaba el combustible, ha ido depositándose en el sótano y los cascos en peligro durante unas horas, se hallan hoy cubiertos totalmente de ese líquido no inflamable.

Valuar acertadamente lo que el fuego ha destruído es algo muy difícil en este momento. La aduana, que sería la única que puede decirlo con exactitud, del estado de sus libros, no ha podido facilitar el dato; debido á que el depósito incendiado es uno de los que más trabajan y á que hay mucho desordenado y finalmente porque los libros y papeles auxiliares han tenido el mismo fin que las mercaderías.

Como á falta del dato exacto se hacen estimaciones autojudizas hay quien avalúa lo quemado en más de cinco millones de pesos, pero tal estimación nos parece exagerada.

Es cierto que el depósito estaba abarrotado de mercaderías en general, pues así y todo la valuación parece elevada.

Es posible que el valor de lo destruído por el fuego y lo salvado con deterioros por la acción del agua, modifique nuestra estimación del primer momento: 2.000.000 de pesos; pero así y todo, la cifra no aumentará mucho.

El depósito del cual queda sólo un muro utilizable, el de la cabecera Sur, costó al gobierno 450.000 pesos oro.

LOS SEGUROS

En el gran incendio que nos ocupa no es sólo el gobierno y los comerciantes los que pierden; son también casi todas las compañías de seguros que tienen asiento en el país, pues muchas de las grandes partidas de mercaderías que estaban en depósito para irlas entregando á medida que las necesidades de la plaza lo exigieran, estaban aseguradas.

Ocurre con la pólmua de los aseguradores y el total de las pólizas, lo que con los perjudicados en general. No es posible obtenerla, de modo que no se sabe á cuanto llega el capital asegurado.

UNA CIRCUNSTANCIA PERJUDICIAL

Una circunstancia imprevista, la descompostura de unos guinches, sucada el martes por la tarde en el depósito hoy destruído, impidió que se trabajara en la entrega de las mercaderías que habían gestionado algunos comerciantes, lo que viene á aumentar más el perjuicio material producido, pues, á no haber sido así, muchas partidas, entre ellas algunas grandes, se hubieran salvado.

EL ORIGEN DEL FUEGO

Desde que se conoció el incendio se echaron á circular numerosas especies respecto al origen del fuego, entre las cuales hay algunas verdaderamente caprichosas.

No es posible admitir ninguna como cierta, si bien existe el deber informativo de contarlas todas dejando el derecho de elección, en la duda.

Pero sí se deben rechazar las que resultan infundadas de todo punto son muy de tenerse en cuenta las que tienen fundamento.

Se ha generalizado el rumor de que el incendio pudo tener origen en un contacto eléctrico habido en la instalación que proveyó de luz hasta después de las 11 de la noche el personal del depósito que permaneció trabajando.

Respecto de como estaban hechas esas instalaciones en el depósito aludido y como son las que mantienen las demás que puedan producir un incendio, el ingeniero belga, señor Kinart, ha dicho lo siguiente en una de las conferencias que dió hace un mes:

"Las instalaciones eléctricas de los depósitos están colocadas en una forma que un incendio por contacto es inevitable. No quiero insistir más sobre el hecho, doy la palabra de alarma y sólo deseo que la desgracia no se produzca."

La autorizada opinión de este caballero ingeniero, traído al país por un centro comercial con encargo de asesorar sobre las condiciones de seguridad de nuestro puerto, con un cargo gravísimo y justifican la responsabilidad criminal que atribuímos al gobierno y á la dirección de la aduana en el

El depósito número 3 del dique 4 á las 7 de la mañana de ayer—Una de las bombas funcionando

tenía demasiada intensidad para tan pequeño origen.

Finalmente, dicen las versiones circulantes que con propósito de ocultar contrabandos pudo dar fuego al galpón algún interesado en esas cosas; pero esto parece inverosímil de todo punto, pues un hecho así no pudo pasar inadvertido para los serenos, que debemos suponer en su sitio á primera hora cuando menos y para el personal de empleados y peones que estuvo en el interior de la construcción destruída hasta la hora en que sugerido las operaciones de descarga el "Cap Vilano".

EL SUMARIO JUDICIAL

El comisario de policía señor Kern, tiene sobre sí la tarea de organizar los antecedentes que han de servir de base al proceso, que concluirá el juez federal doctor Astigueta, á cuya jurisdicción corresponde el incendio del depósito.

Las primeras diligencias no arrojan luz ninguna respecto de la causa del siniestro.

Los dos serenos, Blanco y Constancio, arrestados en las proximidades del edificio que tenían encargo de cuidar, han declarado en forma tal que son de todo punto inútiles esas declaraciones al fin propuesto. Ellos estaban en su puesto y aturdidos por la magnitud de la catástrofe, permanecieron sin hacer nada hasta que fueron hallados por la policía que los arrestó.

Como no tienen responsabilidad aparente y no hay prueba en contra, el instructor del sumario de prevención les puso en libertad ayer á primera hora.

Otros detenidos que en el primer momento ingresaron á la comisaría 20a., han sido libertados también, de modo que no quedan ni posibles responsables del incendio.

No es difícil, pues, asegurar que el verdadero origen quedará sin establecerse y que en el sumario recaerá un auto de sobreseimiento provisional.

DESIDIA EDILICIA

El incendio del depósito fiscal que procupa la atención pública ha dado motivo para conocer la incuria y el abandono en que se ha dejado por parte de la Municipalidad todo lo que es la dársena Norte.

Los bomberos, el público y la policía, lo mismo que la autoridad marítima que concurrió al incendio, tuvo que trabajar en las tinieblas.

No había más luz que los rojizos resplandores de la hoguera y la que proyectaba nuestro reflector.

El alumbrado público, el que paga el pueblo y debiera ser cuidado con especialidad por razones de vialidad y también porque la Intendencia Municipal encargada de ese servicio tiene frente á los diques un gran depósito de valiosos materiales, no existía.

Toda la zona ganada al río en el costado Norte por donde pasan millares de personas al puerto estaba en las tinieblas, como si allí no hubiera vidas que proteger é intereses que cuidar.

La policía, nos consta que ha pedido en varias ocasiones que se iluminen esos sitios, pero á tan justa pretensión se hacen oídos de mercader y es así como en las tinieblas se fomenta el salteamiento y el vandalaje.

Incitamos al señor Intendente municipal á que haga sentir su acción en esos sitios tan abandonados.

EL PERSONAL DEL DEPOSITO

La policía ha hecho comparecer á prestar declaración á algunas de las siguientes personas que son las que forman parte del personal de empleados del depósito destruído:

Jefe, don Agustín Prato; guardas: Eleuterio Quiroga, Justo Reynoso, José Azcurra, Camilo Anabria, Carlos Razetti, Fortunato Olivari y Norberto Becchio; tenedor de libros, Joaquín Poveda y capatas Evaristo Real.

Trabajaba allí también un personal de 70 hombres, que se renovaba muy de tarde en tarde.

UNA OPINION DEL JEFE PRATO

El jefe del depósito, señor Prato ha expresado en una conversación, que la puerta que fué derribada por el coronel Calaza para penetrar al foco del incendio, en la forma de que ya hemos dado noticia, tenía un agujero desde hace días y que él había pedido á la superioridad que la mandara componer con objeto de evitar que un mal intencionado arrojara algún fósforo encendido ó una colilla de cigarro y pudiera producirse así el hecho que se deplora.

Se asegura por el jefe del depósito destruído, que el capatas Real le dió cuenta al ir á dar franco á los peones que habían estado trabajando, que veinte de los mismos habían recorrido todo el depósito, recorrido que se hace habitualmente para cerciorarse de que no queda fuego dentro.

El parte sin novedad de la recorrida hizo abrigar al jefe la seguridad de que podía retirarse tranquilo.

Este dato es sugerente, pues debiéndose admitir como cierto que la recorrida se efectuó, no puede creerse que quedaran fósforos ó colillas de cigarro encendidas sin que los vieran los encargados de realizar la requisa

CINCO VICTIMAS

En momentos que se combatía el voraz incendio, los soldados del cuerpo de bomberos Ramón Rivalla, Juan Olguín, Cayetano Minio, Luis Podestá y Adolfo Casco, resultaron con lesiones en el cuerpo, producidas á consecuencia de haberse caído de la escalera en que trabajaban.

Las víctimas fueron recogidas en las ambulancias que había enviado la Asistencia Pública al lugar del siniestro, las que concurrieron desde el primer momento.

Los soldados después de las curaciones necesarias, fueron trasportados á sus domicilios, pues las heridas carecen de importancia.

EL PARTE DEL JEFE DE BOMBEROS

El coronel Calaza dispuso ayer que un oficial del cuerpo tomara todos los antecedentes del incendio, y como ser: existencias, mercaderías, seguros, etc., para poder elevar el parte de práctica á la superioridad.

Según informes que nos suministraron en el cuerpo, este parte no podía quedar terminado sino después de varios días.

LOS BOMBEROS

Merece un especial aplauso el comportamiento del bizarro cuerpo que manda el coronel Calaza, durante el gran incendio de que dan cuenta nuestras extensas informaciones, pues creemos que ayer en el trabajo de extinción se ha hecho derroche de heroicidad exponiendo alguna vez la vida de esos bravos en holocausto al capital, lo que es temerario.

Comprendemos el sacrificio cuando es útil y necesario para salvar vidas; pero no lo entendemos cuando lo que arde es superior á todo esfuerzo humano y está limitado á un radio de acción.

Desde el primer momento el jefe del cuerpo de bomberos, con su probada pericia se dió cuenta de que no había más que hacer que dejar arder el galpón; luego, exponer á su tropa á perecer apretada por un muro, era una temeridad que le criticamos al arriesgado jefe y que desearíamos no tuviera repetir en los muchos siniestros á que ha de concurrir.

LA POLICIA

Si se exceptúa la pequeña crítica que merece y ha quedado consignada en el párrafo en que hablamos de ella y del público, un acierto ha sido correcta y merecen por ello una felicitación los funcionarios policiales Díaz Kern y Bardier, que tan competentemente

El depósito número 3 del dique 4 á las 7 de la mañana de ayer—Una de las bombas funcionando

cunstancia enunciadas, la lancha á vapor del cuerpo de bomberos, á las órdenes del capitán de ese cuerpo, señor Pérez.

La dotación de la lancha que ha tenido que ser relevada por algunas horas, trabajó aun en la extinción total del fuego, que sino levanta llamas sigue latente dentro del galpón.

Se ha suspendido el escombraje en las horas de la noche, pero se reanudará á primera hora del día.

UN TRASPORTE DE BOMBEROS

En nuestra información de ayer, al ocuparnos de este voraz incendio, dimos noticia de que un trasporte del cuerpo de bomberos, cuyos caballos asustados del fuego se habían desbocado, emprendieron una vertiginosa carrera por la Avenida Rosales y que se ignoraba si había que lamentar alguna víctima.

Afortunadamente se ha podido establecer que no hubo víctimas, cosa rara por cierto, si se tiene en cuenta lo oscuro de esos parajes, y á causa del pésimo alumbrado.

El trasporte de los bomberos no chocó debido á una casualidad con el carruaje ocupado por el administrador de este diario, señor Miguel Silva, que por la misma Avenida Rosales, iba en dirección contraria para el sitio del siniestro.

Los caballos desbocados pasaron en su frenética carrera, casi raspando al vehículo y por suerte sin causar daño alguno.

INFORMES DE LA PREFECTURA

Del parte elevado por el jefe de la ayudantía marítima, señor Sustnita, al prefecto general de puertos, vicealmirante Blanco, tomamos los siguientes datos:

El sereno Mamerto Blanco, uno de los que debían vigilar el depósito incendiado, estaba durmiendo en el andén del mismo, cuando fué sonado el fuego. Tenía á su lado un farol de papel chinesco con una vela encendida y no sería difícil que esta hubiera sido la causa del siniestro. Así lo presume la ayudantía marítima.

Los marineros de la prefectura han cooperado en los trabajos de extinción del fuego y durante cuatro horas se ocuparon en el salvamento de muchos bultos de mercaderías, trasladándolos á los vagones próximos y á la plazoleta adyacente. A las seis y quince de la mañana llegaron los peones de aduana, que los reemplazaron en este trabajo.

Se indica la conveniencia de no llevar las llaves de las puertas de los depósitos, una ver terminado el trabajo, á la alcaidía, como se hace ahora, sino á alguna oficina próxima. Si los bomberos hubieran podido penetrar pronto al depósito, tal vez las proporciones del suceso habrían sido menores.

LA RESPONSABILIDAD POR LOS PERJUICIOS

La catástrofe ocurrida pone sobre el tapete un tema que ni admite discusión, porque él está perfectamente deslindado en nuestra legislación. Nos queremos referir á la responsabilidad del gobierno por los perjuicios materiales que el incendio ha producido.

Las personas del público que, tienen la obligación de enviar sus cargas á los depósitos fiscales aceptan la locación de los servicios que el gobierno les impone en su calidad de depositario y éste, fuera de toda duda, contrae los compromisos inherentes al depósito, es decir, el deber ineludible de cuidar de la conservación de la cosa depositada, por la cual fijan las leyes aduaneras el derecho que mejor le parece al gobierno.

Si por negligencia las mercaderías confiadas á su guarda se destruyen, la ley ha previsto el caso. El depositario debe reponerlas ó satisfacer en su defecto el monto de lo que costaron, incluyendo los perjuicios que hubiera podido causar la prohibición de disponer de la cosa en el momento en que quiso hacerlo, todo lo que reposa en el buen sentido y en las relaciones que obligan á los contratantes, en este caso el gobierno y los particulares que le envían á sus depósitos las mercaderías que éste no ha sabido cuidar.

No se le ocurre ni aún al más falto de sentido que se pueda disponer que las llaves de los depósitos sean enviadas al ser cerrados éstos á la alcaldía, una oficina que, además de permanecer cerrada por la noche, dista de esos depósitos hasta una veintena de cuadras.

Sólo una pésima disposición administrativa y una absoluta falta de criterio autorizan á la administración que depende directamente del gobierno á mantener tal estado de cosas y ese desasiento se pone de manifiesto en casos como el ocurrido y que es objeto de estas líneas.

El fuego destruía el galpón y los valiosos intereses confiados para que se guardaran en él en virtud del contrato, y la oficina que tenía las llaves no aparecía á ofrecérselas al jefe de bomberos, quien se vió obligado por esa causa á derribar á hacha las puertas para facilitar el paso de las mangueras y también el de sus soldados.

Es en presencia de estos hechos que insistimos en que la responsabilidad del Estado es ineludible en el hecho de ayer.

UNA MEDIDA DE PRECAUCION

En previsión de que pudieran reproducirse los incendios en los depósitos fiscales, donde existe un constante peligro según lo tiene dicho el ingeniero Sr. Kinart, se nos ocurre que debe modificarse la ridícula reglamentación actual por otra que podría encuadrar dentro de estas anotaciones.

Podría crearse una oficina que debería permanecer abierta toda la noche, bajo la vigilancia de empleados de responsabilidad, en donde se guardaran las llaves de cada depósito con determinación del número con que se les designa.

Cada sereno de los que se emplea en el cuidado interior de los depósitos, tendría á su alcance un aparato de teléfono en comunicación directa con la expresada oficina, de modo que en cualquier momento en que notara motivo para pedir el envío de las llaves podría solicitarse con la mayor rapidez.

En un vehículo que se tendría con tal objeto, se trasladaría sin demora un empleado superior y en presencia de éste, acelerando todo lo posible el procedimiento, como la gravedad del caso lo exigiera, se obtendría lo que ayer no pudo conseguirse sino después de mucho tiempo perdido.

El gobierno obtendría con la creación de la oficina citada, una ventaja positiva, pues en el caso de ocurrir un incendio los perjuicios no tendrían jamás la importancia que han tenido los que habrá de indemnizar ahora.

UN DETALLE CURIOSO

En el depósito incendiado se refiere que había una fuerte partida de albajar en contravención á las ordenanzas, que disponen sean resultidas siempre á un depósito especial de la dársena Sur, donde quedan mejor custodiadas.

El depósito de joyas se ha perdido también, pues parece que no se encuentran los enrases que las contenían entre los que han sido salvados del fuego.

UNA NOTA SIMPATICA

En la vida de cuartel que hacen nuestros bomberos, debido á la dualidad de sus funciones, se agregan al rancho de la tropa algunos perros que carecen de alimento, de modo que si no fueran las prohibiciones que en tal sentido se han dictado, habría en el cuartel de la calle Belgrano, toda una jauría en la que sería fácil hallar de todas las razas de perros.

Se mantienen, pues, debido á la restricción uno ó más perros, y ha habido entre estos favorecidos, alguno que en rigor ha pagado con exceso los favores recibidos.

Recordamos entre ellos, á un perro negro que vió el incendio de los depósitos de la misma vista, y que tuvo que ser

Suicidio

Unos peones del comercio que don Juan Bernal tiene establecido en la calle Centenera 3852, hallaron ayer en un altillo que existe en el fondo de la casa, el cadáver de Juan Romano, suspendido por el cuello con una cuerda, desde un tirante del techo.

Avisada la policía se iniciaron las averiguaciones del caso y se ha conseguido saber que el extinto tenía sus facultades mentales alteradas.

Supone la policía que el extinto efectuó el acto en un ataque de enagenación mental.

Hechos diversos

El obrero cortador Leonardo Lagar, en la fábrica de calzado Bartolomé Mitre 1135, en momentos que trabajaba en una máquina se infirió una herida en la mano izquierda.

—En momentos que el capatas de la obra Alberto Bonjsson se ocupaba ayer á la tarde en demoler la cornisa de la casa Ayacucho 1274, cayó y se causó una herida de importancia en la cabeza.

La víctima, que había perdido el conocimiento, fué trasportada en una ambulancia al consultorio de la Asistencia Pública.

—Doña Angela Ibarra, domiciliada Reconquista 974, denunció á la policía que le habían hurtado una cantidad de artículos de mercería por el valor de 60 pesos.

—En la casa Castelli 21 el menor José Fabrici, á causa de haberse volcado encima una olla con agua hirviendo, se ocasionó quemaduras de importancia en el vientre y en el brazo izquierdo.

El menor víctima de este accidente, fué atendido por un practicante de la Asistencia Pública.

—En la calle Pasaje Bollini y French, el menor Donato Realetti fué tomado á golpes por otro menor llamado José Meis y resultó lastimado en el ojo derecho.

La policía de la sección 17 arrestó al autor del hecho.

Caídas de consecuencia

Un joven llamado Lorenzo Solano se hallaba trepado ayer en un andamio á varios metros de altura, en la obra en construcción calle Corrientes y A. Bouchardo, y á causa de un mal movimiento cayó, con tal violencia, que sufrió heridas de importancia en la cabeza y otras partes del cuerpo.

Avisada la Asistencia Pública, la víctima en estado desesperante, fué trasportada al hospital Rawson, donde fueron inútiles los conocimientos de la ciencia, pues á las pocas horas dejó de existir.

—La niña de 4 años de edad Juana Sosa, en un descuido de los padres se trepó en la barandilla del balcón de la casa Corrientes 1811 y al inclinarse cayó á la calle y sufrió heridas muy graves en la cabeza que hacen temer un desenlace fatal.

La criatura fué enviada en el acto al hospital de Clínicas.

Menor arrestado

La policía de la sección 27 arrestó ayer al menor Manuel Cachelro, porque tomó á golpes de puño á Catalina T. de Spósito, que resultó lastimada en el rostro.

Tentativa de suicidio

La menor Emilia Parodi, mucama de la casa Yerbal 3780, intentó ayer quitarse la vida, y para llevar á cabo su fatal propósito se encerró en su habitación, donde colocó un brasero con carbones encendidos.

Personas de la casa, que al cabo de un rato se dieron cuenta de la resolución de la sirvienta, abrieron violentamente la puerta de la habitación y la salvaron de una muerte segura.

Instantes después fueron requeridos los servicios de auxilio del hospital Teodoro Alvarez, y la víctima fué trasportada á este establecimiento, donde se la puso fuera de peligro.

Accidente

En la esquina de las calles Bulnes y Las Heras, al descender Abofasso Difiapaoli de un tranvía eléctrico de la empresa Buenos Aires y Belgrano, resbaló y al caer se produjo una herida en el rostro.

Fallecimiento repentino

Ayer, en las primeras horas del día,, dejó de existir repentinamente, en la casa calle Pavón 2273, don Santiago Brescia, víctima de una afección cardíaca.

DE LA PROVINCIA DE BUENOS AIRES

Suicidio

En el interior de una celda del presidio de Sierra Chica, puso ayer fin á sus días el penado número 31, Ubaldo Lupiteros, ahorcándose con un pañuelo.

Lesiones

En la vía pública de Chivilcoy, fué ayer lesionado de dos puntazos en el brazo derecho y región epigástrica, José Basilio por Pedro Cruz, en cuyas circunstancias intervino Enrique Basilio, quien armado de revólver hizo dos disparos sobre Cruz, que resultó herido en la región mamaria izquierda.

—En el cuartel segundo de Coronel Vidal, se trabaron en pelea Jacinto Gómez y Pascual Marianovich, armados ambos de cuchillo; el segundo resultó lesionado en la región superciliar derecha.

Gómez se encuentra detenido.

—En el cuartel 6o. de teneral Belgrano, fué lesionado ayer levemente de un tiro de revólver en la pierna izquierda, Feliciano García por el menor Arsenio López, quien fué detenido.

Disparo de armas y lesiones

En la casa de comercio de Francisco Ferrari, calle 43 esquina 38, de Mercedes, éste hizo un disparo de revólver sobre Natalio Mangoni, lesionándolo levemente en el brazo derecho.

El herido fué detenido.

Accidente

Ayer á las 8 a. m., en los corrales de abasto en Lomas, en circunstancias que Eduardo Bloomfield corría á caballo á un novillo, llevó por delante al menor Melitón Suárez, quien sufrió la fractura de la pierna derecha.

INSTRUCCIÓN PÚBLICA

FIESTA DEL ARBOL—Hoy, á las 2 de la tarde, tendrá lugar la fiesta del árbol organizada por el consejo escolar 12o.

Se dispuso que la plantación de árboles se efectúe en la calle Yerbal, en la cuadra comprendida entre las de Terrada y Argerich.

CONFERENCIA DE MAESTROS—El personal docente de las escuelas de los consejos escolares 1o. y 2o., se reune hoy á las 2 de la tarde, en el salón del Consejo Nacional de Educación, con el inspector general de enseñanza primaria, señor Pablo Pizzurno.

ENSANCHE DE UN EDIFICIO ESCOLAR—En acuerdo de Ministros se ha dispuesto el ensanche del Colegio Nacional de la Rioja, de acuerdo con las informaciones dadas por la dirección del mismo.

El Ministerio de Obras Públicas procederá á ejecutar las obras por licitación.

ARTE Y TEATRO

Beneficio de Armando Falconi—La numerosa concurrencia que llenó anoche el teatro de la Opera, ha confirmado el principio de que las preferencias del público son, ante todo, para quien lo divierte y de ende para las piezas alegres que deleitan y provocan el buen humor. Y hágase notar que no era por cierto el aliciente de la novedad, el que había hecho afluir allí tanto gentío, porque la aflija comedia de Bayard, "El marito in campagna", es de aquellas que han hecho las delicias de muchs gente joven, que es vieja hoy día. Y tan es así que muchos efectos cscénicos estaban descontados por el auditorio que los celebraba de antemano, pues fácil le era preveer lo que resultarían acontecimientos ya conocidos, dados los excelentes intérpretes que tuvo anoche esta pieza.

Falconi estuvo admirable de comicidad fina y espiritual. Hizo desternillar de risa, sin recurrir á cargar demasiado su papel. Ha sido festejadísimo y se le regalaron varios objetos de valor y artísticos.

Es indudable que si se pusieran en escena piezas alegres, como "Champignol malgré lui" y otras de la misma especie, se haría cosa grata á los abonados. ¿Por qué no se da la "Niobe", de Paulton?

Tina di Lorenzo, Carlel y Bonadal, fueron, junto con el festejado, asimismo muy aplaudidos.

Se dió como "lever de rideau" una bella comedia de Bracco, cuyo título es "Una avventura di viaggio", en la que dos esposos separados se vuelven á juntar, por encontrarse ambos donde el marido había dado cita á otra mujer.

La pieza es ingeniosa, bien urdida y muy movida, agradóse también que estuvo muy correctamente ejecutada y en tanto que el público quedó muy convencionalmente dispuesto para el resto del relato.

Argentinas—Con un lleno completo, celebró anoche en este teatro su función de gracia el director de la compañía, señor Bernardo Barredo.

La obra elegida, "Una mujer así, muy así", de Hennequin y Billa

lo, Highlander, Palafox, Citayen, Florencia, Noblesse Oblige, Aragón y Cardenal, no corren; Thames, Juan Fernández; Tero, Ramón Garrido; Paris, Francisco Licari; Diane de Pradier, Alberto Moretto; Machete, Isabelino Díaz; Alain, Marcelino Coll; Defender, Gumersindo Morales; Palatino, Ramón Ruiz; España, Esteban Rodrigues; Pippo, Domingo Torterolo; Bon Type, aprendiz C. Ansolitegui; Maya, Pedro Sánchez; Tucumán, Alberto Irusta; Pusilero, Enrique Saavedra; Fulton, aprendiz Julián Fernández; J'y Reste, X. X.; Chela, Gabriel Leiva; Tupungato, Ramón Sánchez; Nobel, aprendiz Ignacio Miranda.

Premio "San Fernando", 1.200 metros—Fray Mocho, Isabelina Díaz; Ailsa, X. X.; Plutón, Juan Fernández; Pachín, Roque Peñaloza; Eunice, no corre; Vasquito, Domingo Torterolo; Briocbe, Gumersindo Morales; Ronnie Lad, Ramón Sánchez; Cartago, no corre; Spooner, Carmelo Bustos; Akalf, Marcelino Coll; Nazareno, Esteban Rodrigues (con dos kilos de recargo); Tuyutí, Ceferino Samaniego; Giroló, aprendiz Manuel Cerezo; Sea Pearl, aprendiz Manuel Lema; Venezolana, Gabriel Leiva; stud Winchester, Pedro Costa.

Premio "Tigre", 1.600 metros—Marte, Esteban Rodríguez; Tala, Ramón Garrido; Guayaba, Vicente Fernández; Pachín, Roque Peñaloza; Enrico, no corre; Cumay, Gumersindo Morales; Tizona, Ramón Sánchez; Encantadora, X. X.; La Veine, no corre; Desquite, Gabriel Torterolo; Cimbalo, aprendiz Aurelio Bastrocchi; Mendigo, Gabriel Leiva.

He aquí el peso que les corresponde á los animales inscriptos en el premio "Venezolana" sobre 2.000 metros (carrera por sumas ganadas), á disputarse el jueves próximo en Belgrano:

Machete 59 kilos, Incrovable 58, Balnario 57, Pippo 57, Cardenal 56, Finicho 55, Rey 54, J'y Reste 54, Critico 53, Tupungato 52, Tucumán 52, Spooner 52, Le Bien Aimé 51 Delpech 50, Maxantini 50.

—A los inscriptos en el premio "La Veine" corresponde el siguiente peso:

Poherty 56 kilos, España 56, Roma 56, Amazona 55, Sombra 53, Chela 53, Campaña 51, Jacinta 51, Pepper Box 50.

—Ayer fué á la cocina orilla el lote de productos del haras Recles, el cual se venderá en Palermo Chico, el miércoles 26 del corriente.

—El lunes 1o. de Octubre, en el Hipódromo Argentino, se rematará el lote de potrillos y potrancas del haras Santa Rosa.

—El lunes 24, los del haras Robinson, compuesto de hijos de Progreso y Fuimiante.

El mismo día los de la estancia Las Blancas: hijos de Almanzora, Sonador y Brandzen.

—Miércoles, Rob Roy y Trompeta, pensionistas del stud Hidalguía, serán vendidos el 1ro. de Noviembre próximo.

—El yearling Garabato por Offenbeit y Gitana, ha sido puesto bajo la dirección del compositor Isidro Sánchez.

—Antecedentes genealógicos de los productos que harán su *debut* en la reunión de hoy.

Sea Moss, nació el 13 de Setiembre en el haras Martín Fierro. Es hermano materno del ex-or. Bilou d'Or. Brillante (madre de ambos) es hija de Orvillo y Topaze por Gallifet, y propia hermana de Onix y Coronación.

Vago, nació el 5 de Diciembre; hijo de Saint Anthony é Ismenia por Orbit é Intervention.

Ismenia es hermana materna del velocísimo Alarife, Good Luck y La Cure.

Mártir, nació el 20 de Setiembre; es propio hermano de Cenicelita.

Princess (madre de ambos) es hija de Otello y Condesita por Earl Cuffen.

DEL ROSARIO

VARIAS NOTICIAS

Al *crack* Iguazú que se resintió de su manquera crónica, al disputar el "Gran Premio de Honor", se le han aplicado sábitos pedernales.

—Toca á su término la construcción del elegante y cómodo palco oficial y pabellón del sport, construcción esta última que ha merecido de los concurrentes al hipódromo el más franco elogio.

Hase librado al servicio de los sports el baño ducha para los caballos, que es todo un amplio local de portland y base de cemento.

También se ha inaugurado el local destinado á oficina de equipos y guardarropa de los jockeys.

—Mañana jueves se dirigirá á ésa un núcleo de *sportsmen*, los cuales permanecerán varios días en la metrópoli; tienen el propósito de hacer muchas adquisiciones de productos. A la vez iniciarán las gestiones del caso para que el Jockey Club aumente la fulima sima que acordó al Hipódromo Independencia para primas en algunos clásicos. En su abono aducirán el sólido argumento de que año tras año aumenta el resto de los concurrentes por la gran demanda que ofrecen los hipódromos de Chile, Perú, Montevideo, Río de Janeiro, Sud Africa, Córdoba, Mendoza, Lomas, y dentro de breve el Paraguay.

El turf rosarino es el mejor contribuyente de los haras bonaerenses, y sin embargo el Jockey Club de ésa poco se ha preocupado de premiar tales desembolsos.

EJERCICIOS FISICOS

FOOTBALL

ALUMNI Y NACIONAL

Hemos recibido varias cartas de aficionados pidiéndonos hagamos propaganda para que el partido entre Alumni y Nacional sea jugado en Buenos Aires.

Es indudable que esto satisfaría el anhelo de todos los aficionados, pero no podríamos en empeñarnos en ello, pues el partido de desempate debía jugarse nuevamente en Montevideo.

Sin embargo, creemos factible la idea de que se juegue después aquí un partido entre estos dos teams, á beneficio de alguna sociedad de beneficencia, pues ambos teams no titubearían en prestarse á ello.

Sólo falta, ahora, que alguna sociedad lo trate y trabaje en pro de esa idea.

NUEVO CLUB

Con el nombre de Verbal se ha constituído un nuevo club de football, cuya comisión directiva es la siguiente:

Presidente, S. J. Crespo; secretario, O. Copello; tesorero, M. Zabattella; capitán, C. Torquiani.

La secretaría ha sido instalada en la calle Guardia Vieja 1270.

—En Moreno se ha formado un club de football, con el nombre de Juan B. Alberdi, cuya comisión directiva es la siguiente:

Director, R. E. Scampini; presidente, J. Acconapé; secretario, A. Rossetti; capitanes, F. Rubino y T. Padilla, y vocales, E. Reguerio y A. Zandegiacomo.

LUCHA

CAMPEONATO DE LUCHA

El encuentro entre Belling y Roberti, que había quedado en pie, continuó anoche durante la hora destinada al campeonato, sin que ninguno de los dos campeones consiguiera sobre su adversario una ventaja de consideración.

El encuentro dará principio esta noche á las 10.30.

Damos á continuación el cuadro demostrativo de las luchas llevadas á cabo y de las victorias y pérdidas de cada campeón:

	Luchas	Ganadas	Perdidas
Achner	14	5	9
Belling	15	13	2
Berretta	16	3	13
Bernard	14	8	6
Cartone	15	1	14
Francone	15	5	10
Furuy	16	10	6
Gambier	16	12	4
Gerrighoff	15	8	7
Hans Lang	15	5	10
Koniezko	16	2	14
Balcevich	15	15	
Ruggiero	15	14	1
Roberti	13	13	
Sabés	14	4	10
T. de los Corrales	16	6	10
Torito	16	1	15
Yousouf	13	7	6
Van Dem	13	10	3

TIRO AL BLANCO

SOCIEDAD DE TIRO SUIZO

En su bonito polígono de Belgrano iniciará el domingo próximo el concurso anual de esta sociedad, fiesta que continuará el 30 del corriente y el 7 de Octubre.

Para los aficionados se han agregado varios blancos para el tiro de fisbert de precisión.

ASOCIACIONES DE TIRO

SAN HUBERTO CLUB

Habiendo terminado la época de la caza, el San Huberto Club ha organizado una serie de fiestas para adiestrar mayormente en el tiro á sus asociados, la primera de las cuales tendrá lugar en el polígono de Villa Devoto el domingo próximo, á la 1 de la tarde. Se ejercitarán en el tiro con las máquinas de palomas artificiales de barro y vidrio, para efectuar luego un concurso de tiro gratis con palomas artificiales de barro.

(18)

MICHEL SEVACO

EL CABALLERO DE CAPESTANG

Desgraciadamente, el jinete era quien acababa de detener á su cabalgadura. Ese bombre, en vez de dejarse desmontar, echó sencillamente pie á tierra, se llegó á un palo que había allí y se puso á vapulearse en grande, diciendo que ya me había burlado de él, y que esto me enseñaría á silbar. Después me preguntó qué era lo que me había impulsado á hacerle esa afrenta. Inmediatamente le conté el asunto. Entonces, señor, ese hombre que, como le he sabido por el posadero Lareau, es un honrado tratante en caballos, ese hombre se echó á reir, me hizo mil caricias, y me aseguró que, si yo quería silbar del modo que él me indicaría, el caballo vendría á mí inmediatamente. Y agregó que desde entonces el caballo me pertenecería, sin que me costara un céntimo. Trasportado de alegría, le apresuré para que me enseñara á silbar y consintió en hacerlo. Silbé, pues, el caballo vino á mí y lo puse en la cuadra, mientras el chaitán franquicia á pie su camino. Pero, por una obstinación que atea en hermosa noche, ese hombre no quiso enseñarme á silbar antes que yo le entregara algunos doblones que he tomado de vuestra bolsilla.

—¿Cuántos doblones le has dado? preguntó el caballero con miedo.

—Nueve, monseñor, nueve doblones dobles... Es una suma muy grande, pero es cuando tan

Los premios consisten en un cuadro japonés, tres cuadros con grabados en acero, dos cuadros con asuntos de caza, todos donados por los señores Fumagalli y Wiscoq.

CICLISMO

En la reunión que celebró anoche la Unión Velocipédica Argentina se distribuyeron premios á los vencedores de las carreras efectuadas el domingo en el trayecto Hípica-San Fernando-Hípica.

En la carrera de tandems fueron vencedores Iglesia y Vásquez, en una hora y media, y segundos, Robs y Monti, quienes llegaron á la meta 14 minutos después de los mencionados.

En la carrera de bicicletas, primero D. Gutiérrez, en una hora y treinta y cinco minutos; segundo, S. De Antonio; tercero, Lucchetti.

—Para la reunión sportiva del domingo en el velódromo de Palermo, se reciben adhesiones en la secretaría del Tandem Club, hasta mañana, Charcas 2196.

—En dicho velódromo se efectuará el 30 una fiesta sportiva, organizada por el Club Italo-Argentino, á beneficio de las víctimas de Chile.

FERROCARRILES

Material rodante

La dirección general de ferrocarriles ha dispuesto que el ferrocarril Argentino del Este provea de freno vacío á todo el material rodante, que en adelante adquiera, pues en lo sucesivo no se aprobarán los planos de los que no reunan tales condiciones.

Responsabilidad por descarrilamiento

Por haberse comprobado que el descarrilamiento de dos vagones del ferrocarril Gran Oeste Argentino ocurrido en la estación San Luis, en los últimos días del mes de Junio de este año, se debió á que se hallaba mal cerrado un cambio y que debido á esa irregularidad sufrieron retardo los trenes 1 y 2 contra lo dispuesto por el artículo 5 de la ley general de ferrocarriles, la dirección ha resuelto declarar responsable á la empresa, que es la que debe responder por el accidente y sus consecuencias.

Quejas contra ferrocarriles

La dirección general de ferrocarriles ha declarado fundada la queja de los señores Ferrari y Dall' Oschio, contra la empresa del Central Argentino, por haberse despachado con retardo una carga de General Gutiérrez á Roldán, ha sido resuelta desfavorablemente para la empresa.

PROVINCIA DE BUENOS AIRES

DE LA PLATA

Cámara de Diputados

Como de costumbre (faltas) ayer nuevamente la sesión de la Cámara de Diputados por inasistencia de la gran mayoría de sus miembros.

Hace más de un mes que esta Cámara ha suspendido sus tareas dejando interrumpido el debate de interesantes asuntos sin causa que legitime tal actitud.

Montepío Civil

Personas que tienen intereses comprometidos por el respectivo proyecto, nos observan que se comete un acto de injusticia por el remitido á la Legislatura en razón del cual se manda abonar los retiros de las personas con derecho á jubilación ó pensión que hubieran presentado y tramitado solicitud después de fenecido el plazo que acordó la ley de 1905.

Y esta observación es exacta. Si el plazo había vencido no pudo presentarse alguna solicitud y debían ó aceptarse ó rechazarse todas y no algunas solamente.

En el supuesto de que se dicte alguna ley de retiro para los que se presentaron fuera de término, es de estricta justicia que se comprenda en tal beneficio á todos los que tengan análogos derechos, puesto que éstos, si no se presentaron fuera de término, fué porque la ley se lo prohibía.

De otro modo se cometería una irritante injusticia, premiando á los que cometieron la viveza de violar la ley de 1905, tramitando solicitudes en contra de sus expresas disposiciones.

Leyes impositivas

Ayer se consiguieron en el ministerio de Hacienda las pruebas tipográficas de los proyectos de leyes impositivas para 1907.

La impresión de estos proyectos quedará terminada á fines de la semana corriente y se enviarán en la próxima á la Legislatura para su discusión y sanción.

Construcciones para obreros

La comisión respectiva del Senado consultó recientemente al P. E. su opinión sobre una petición presentada por la sociedad anónima Defensa del Morar Obrero, por la que se solicita donación de un área de tierra en esta capital á objeto de construir en ella casas para obreros.

La opinión del gobernador señor Irigoyen se ha expresado en sentido favorable á tal concesión, siempre que se reglamente debidamente y en beneficio de los obreros, lo que debe recordarse por el Estado.

Aguas corrientes en Avellaneda

La compañía de gas y coke de Barracas al Sur, concesionaria de las obras de aguas corrientes en Avellaneda, Lomas y Adrogué, se ha presentado al P. E. solicitando que el departamento de ingenieros establezca el valor de las obras para los efectos de impuestos de acuerdo con el artículo 14 de la ley de sellos.

Como ese estudio, según los concesionarios, ocasionará una larga demora, piden la escrituración sin más trámite del contrato, quedando obligados á pagar el impuesto de tres por mil, una vez que se presenten las especificaciones y planos definitivos de la obra.

El P. E. en vista de ello, ha cedido á lo solicitado, disponiendo que la escribanía mayor de gobierno otorgue la escritura de contrato ordenada, sin perjuicio de que, una vez aprobados los planos y presupuestos de las obras, se haga efectivo el pago de dicho impuesto á cuyo efecto la repartición mencionada insertará la presente en escritura de contrato.

Centro Agrícola San Martín

El ministerio de Obras Públicas ha acordado á la sucesión del doctor Juan E. Chilegui, el desistimiento que ha solicitado del Centro Agrícola General San Martín, ubicado en el partido de Saavedra.

Ese desistimiento se ha acordado en virtud de haber sido cancelada la deuda que reconocía ese centro con el Banco Hipotecario.

Oficina de contratos

El P. E. ha concedido la regencia de una oficina de contratos públicos en San Pedro, al escribano don Mariano J. Etcheverry, por renuncia del escribano Francisco F. de la Puente, que fué nombrado jefe de la oficina de registro civil de Mercedes, sección segunda.

Proyectos rechazados

El P. E. ha acusado recibo á la Legislatura de las comunicaciones que le han sido hechas de haber rechazado los proyectos de ley autorizándolo para invertir diez mil pesos en la canalización del Arroyo del Gato y diez mil nacionales á la municipalidad de Marcos Paz para la adquisición de un edificio destinado á casa municipal, juzgado y policía.

Irrigación de Patagones

El P. E. de acuerdo con el pedido hecho por el ingeniero Carlos Wauters, nombrado por la provincia para los estudios de irrigación de las tierras fiscales de Patagones, le ha autorizado para aumentar los sueldos de los ayudantes Alvaro, Carrizo, Rueda y Waldino Bifani de 350 á 400 y de 300 á 350, respectivamente.

Se ha nombrado dibujante á don Luis Domínguez, con la asignación mensual de pesos 180 m|n.

Tesorería de La Plata

Se ha mandado depositar en el Banco de la Provincia, á la orden conjunta del Ministerio de Obras Públicas y del señor José Lizarraga la suma de 6.130 pesos m|n. valor atribuído á los terrenos que se han expropiado para regularizar la traza de esta ciudad.

Igualmente se ha mandado depositar la suma de 14.334 pesos m|n. por el valor atribuído á los terrenos del señor Carlos Bunge.

Carnicería municipal en Olavarría

Dada la suba de la venta al peso de la carne, en el pueblo de Olavarría, el intendente municipal señor Isaías Mendiburu resolvió la instalación de una carnicería, la que desde ayer funciona con beneplácito del vecindario.

La carne que se estaba vendiendo á treinta centavos el kilo se hace por la municipalidad á veinte centavos.

En los demás pueblos de la provincia, en vista del aumento del precio de la carne, deberán las autoridades respectivas tomar el ejemplo de la de Olavarría.

En la Inspección General Municipal—Las ordenanzas—Higiene pública—Apertura de calles.

Sigue la inspección general de la municipalidad empeñada en hacer cumplir las ordenanzas en vigencia, muy especialmente las que se relacionan con la conservación de la higiene pública, saneamiento de terrenos baldíos, aseo de las casas de inquilinato, caballerizas, casas de huéspedes, fondas, estado de las carnicerías y locales para la elaboración de preparados de cerdo, vigilancia para impedir las matanzas clandestinas, locales para la elaboración de pan, estado y ubicación de los cinderros de cerdos, aseo de los carruajes de plaza, etc.

La sección veterinaria, en cumplimiento de órdenes superiores, envió oportunamente á la inspección general una nómina de los tambos existentes en la planta urbana de la ciudad, con designación de las vacas que exclusivamente son aptas para la explotación, especificándose su edad, raza, pelo y marca, á los efectos de la fiscalización que debe ejercerse por los señores inspectores seccionales.

Se ha empezado á dar cumplimiento á la disposición sobre herrajo de las vacas lecheras ambulantes.

Y á propósito de esto, se dispondrá que sean retiradas todas aquellas cuyo estado de flacura hace imposible su explotación.

—La notificación hecha á los propietarios remisos en el cumplimiento de las ordenanzas relativas á la construcción de cercos y veredas está dando resultados satisfactorios.

En muchos casos los propietarios se apresuran á solicitar ampliación de plazo para la construcción, por la falta de materiales, especialmente de ladrillos.

—A muchos propietarios se les ha notificado la construcción de resumideros dentro de un plazo prudencial y agotamiento del w. c., bajo apercibimiento de la multa señalada por la ordenanza y en algunas casas de comercio se les ha aplicado multa y se les ha avisado que serán clausuradas si no se colocan en condiciones higiénicas.

—Se ha recomendado á los inspectores especial vigilancia á fin de evitar que se arrojen aguas servidas en la vía pública. A muchos vecinos acostumbrados á hacerlo aun en calles centrales, se les ha aplicado multas.

—Por intermedio del inspector de la sección 2a. señor Mosquera, se ha notificado á la empresa del ferrocarril del Sud que debe proceder á la apertura de algunas calles en la jurisdicción de Tolosa.

—Se recordará al vecindario la obligación en que está, de acuerdo con la ordenanza de 4 de Octubre de 1898, de proceder á blanquear el frente de los edificios, debiéndose colocar sus viviendas en condiciones higiénicas.

El blanqueo de las casas debe efectuarse durante los meses de Octubre, Noviembre y Diciembre.

—El inspector general, señor Chiatrone, practica diariamente visitas de inspección á las diversas secciones del municipio, entendiéndose personalmente de todo aquello que pueda relacionarse con el mejor servicio público.

Otro descarrilamiento

En la estación Barraca Peña, capital federal, se produjo ayer otro descarrilamiento de un vagón de un tren de carga, lo que fué causa de que el tren que sale á las 12.30 de Casa Amarilla llegara á La Plata á las 2.25

Tribunales del crimen

El fiscal del crimen, doctor Viñí, ha pedido se declare prescripto el derecho de acusar en el sumario formado en el año 1903, por sustracción de libros y documentos de la municipalidad de Campana.

—El mismo magistrado pide se condene á quince años de presidio á Domingo Portomauor de la muerte de Antonio Codino, en el Saladillo.

—En la causa seguida á Domingo Debiase por lesiones á Luis Belloni (a) Chorizo, en La Plata, pide la pena de cuatro años de penitenciaría.

—En la de Paulino Medina, por desacato y lesiones á Baldomero Vergara, en Campana y lesiones á Nicolás Arrieta en la cárcel de detenidos de esta ciudad, pide se le condene á cinco años y tres meses de penitenciaría.

Lo defraudación á los desagües

El juez del crimen doctor G. Roura elevó ayer á la cámara todas las actuaciones producidas en este sonado asunto, por haber interpuesto los detenidos apelación de la denegación de excarcelación que pidieron y otros por el auto de prisión decretado.

Tribunales

CAMARA 3a. EN LO CRIMINAL

Este tribunal ha dictado sentencia en las siguientes causas:

José Aspiazo, por homicidio, se confirma la sentencia que impone al procesado 20 años de presidio.

—Antonio V. Sánchez se confirma la sentencia que le impone tres meses de arresto.

—Se confirma la sentencia que absuelve libremente á Pedro Chazarreta, del delito que le fué imputado.

NOTICIAS MUNICIPALES

El arrendamiento del matadero municipal de Belgrano

Hace algún tiempo tramita en la Municipalidad un expediente iniciado por una firma comercial para arrendar el local que fué ocupado por el matadero municipal de Belgrano, cuya clausura impuso la corporación municipal por razones de higiene.

Las secciones de Belgrano y Asistencia Pública, informaron en este asunto que debía desestimarse la propuesta. La administración de corrales á quien pasó el asunto se adhirió á esas opiniones, por cuanto, á su juicio, ninguna razón milita á favor de la descentralización de esos servicios, que en todas partes del mundo tienden á concentrarse para relevar cargas onerosas sobre los productos beneficiados.

Sostiene dicha repartición que la única razón que podría invocarse para apoyar gestiones de esa índole, sería la facilidad en el trasporte; pero que es por demás aleatoria desde que el aprovisionamiento á grandes distancias puede efectuarse y se practica sin inconveniente alguno, en los principales centros de producción y consumo.

Considera el señor Mohr, que esa única condición no justificaría, en manera alguna, la instalación de establecimientos regionales, dentro de un mismo municipio, porque así se conspiraría evidentemente contra el propósito aceptado de crear grandes centros para el abastecimiento, que comprenden los mercados de ganados y mataderos públicos.

Rehabilitar el matadero de Belgrano, importa, en el concepto de aquel funcionario, dar un paso atrás en el camino trazado para la organización definitiva de los servicios que hoy se prestan en el abastecimiento de la población de Belgrano y villas inmediatas.

Los residuos del hospital Pirovano

Ha sido aceptada por la Intendencia Municipal la propuesta del ingeniero señor R. S. Balmer, representante de la casa Backer, de Londres, para construir por la suma de 119 libras esterlinas, un horno destinado á la incineración de los residuos del hospital Pirovano.

El sistema aceptado, es el mismo que aconsejó la comisión especial en su estudio sobre la mejor forma de destruir las basuras del municipio, que ha sido aplicado con éxito en el hospital San Roque, Rawson, Español y otros.

Dicho horno podrá incinerar á tiraje reducido, 320 kilos de residuos en 8 horas y hasta 600 kilos, en el mismo tiempo, con tiraje forzado.

La construcción de un teatro en la Avenida de Mayo

Los constructores de un hotel y un teatro en el terreno situado en la Avenida de Mayo y calles Salta y Victoria, presentaron á la Intendencia los planos y memorias descriptivas de la obra.

Pasados los antecedentes á la comisión superior de teatros, se expidió ésta en el sentido de que era necesario modificar los planos del teatro, pues ellos no respondían á las exigencias que reclama una construcción de esa naturaleza. Las principales modificaciones consistían en trazar en los planos la calle de circunvalación del teatro y aumentar el ancho de los pasillos.

Comunicada la resolución tomada por la Intendencia sobre la base de ese informe, los interesados alegaron el derecho de apelación, por estimar que esas indicaciones no respondían á nada práctico y constituían una exigencia fuera de lugar.

La Intendencia remitió ayer los antecedentes de este asunto á la corporación municipal.

El hospital de observación para las vacas lecheras

Favorablemente informado por las reparticiones técnicas, ha sido elevado ayer á la comisión municipal el proyecto de la dirección sanitaria sobre construcción de un hospital destinado á la observación sanitaria de las vacas lecheras que se introducen para los tambos del municipio.

La Intendencia dice en el mensaje, que tratándose de una obra cuyo principal objeto tiende á combatir la propagación de la tuberculosis, cuyo porcentaje en la mortandad arroja cifras enormes, se hace necesario dedicarle especial preferencia y tratarlo á la mayor brevedad para obtener las ventajas que se esperan con su funcionamiento.

El tráfico de la calle Buen Orden

El empresario de las obras de pavimentación solicitó de la Intendencia Municipal la suspensión del tráfico de la calle Buen Orden, de Rivadavia á Brasil; por su parte, se comprometía á terminar la obra en el término improrrogable de sesenta días.

Como esa autorización fué concedida, le ha sido comunicada á la empresa del tranvía Anglo Argentino, la suspensión del tráfico de sus coches, que deberá efectuarse en el término de cinco días.

La fabricación de embutidos

La superintendencia de mercados ha solicitado la aplicación de una multa de 50 pesos á los fabricantes de embutidos, señores P. Boito y Cía. y V. Risso y Cía., porque elaboran esos productos con máquinas y útiles en estado de desaseo y por mantener el local en malas condiciones.

Colocación de alumbrado

Se ha dispuesto la colocación de alumbrado á petróleo en la calle Terrada de Monroe á Tranway y gas incandescente en Liniers de San Juan á Cochabamba.

La aplicación de multas á los tranvías

El inspector honorario de la Municipalidad, señor Palmiro Varela Castex, ha significado á la Intendencia que el único medio de obtener que las empresas de tranvías den cumplimiento á la ordenanza de tráfico, es el de no acordar ninguna exoneración de multas, pues al amparo de esto resulta que no es posible conseguir que las disposiciones se cumplan en beneficio general.

Concurso para practicantes

En la secretaría de la administración sanitaria han quedado abiertos hasta el 24 del corriente, los siguientes concursos: tres puestos de practicantes de vacuna, rentado, y uno de practicante mayor, rentado, para el hospital Bosch.

TRIBUNALES

CONTRA EL GOBIERNO DE SAN JUAN

COBRO DE ARMAS

El señor Aníbal Barbosa se ha presentado ante la Suprema Corte Nacional, para demandar al gobierno de la provincia de San Juan, por cobro de pesos.

Manifiesta que por encargo de un comerciante de la provincia de San Luis compró en esta plaza 20 fusiles mauser, 45 remingtons y 6 carabinas, todo lo que por error, fué despachado para San Juan en vez de San Luis.

Agrega que esas armas fueron secuestradas por el gobierno, que temía una revolución, y creyó que iban dirigidas á los revolucionarios, pero como éste se ha negado á devolverlas y las ha puesto en uso, pide que se le condene á pagar su importe, ó sea la cantidad de 2850 $ con más sus intereses y costas del juicio.

Hace presente el actor que se ha seguido un juicio ante la justicia de San Juan, donde consta la verdad de lo que deja expuesto, es decir, que esas armas fueron mandadas á esa provincia por error.

Otra queja contra el juez de la 18.ª

El ingeniero mecánico señor Pedro B. Gnocchi nos pide llamemos la atención de la Cámara de lo Civil respecto del proceder abusivo del juez de paz de la sección 18a.

Manifiesta que hace tres meses que tiene promovida una demanda contra Juana Gómez, por desalojo, y otra desde hace dos meses, contra Francisco García, también por desalojo, sin subseguir que dicho juez dicte providencia alguna.

Agrega que las veces que se ha presentado para reclamar pronto despacho, el juez le ha exigido que se *arregle*, amenazándolo con enviarlo preso.

A la Cámara corresponde investigar esta denuncia y dictar las providencias que correspondan.

Asuntos comerciales

El juez doctor Méndez, ha dictado sentencia en el juicio seguido por don Isaías Band contra don Soly Borok, por cobro de servicios que estimaba en 45.000 $.

El juez resuelve reclazar la demanda respecto de esa suma, pero manda que se nombre un tribunal arbitral, que determine el precio de los servicios prestados por el actor.

—El juez doctor Méndez, ha declarado en estado de quiebra á don A. Grinstein, establecido con una cochería en la calle Andes núm. 1042.

El contador señor Adolfo C. Elías ha sido designado para intervenir en el asunto, y ha señalado la audiencia del día 16 del entrante mes, para que tenga lugar la junta de acreedores.

—La Cámara de Apelaciones en lo Comercial, ha resuelto definitivamente el juicio que tenía entablado don Manuel A. Salgueiro contra don Nicolás F. Vetere, por reivindicación de unas cajas de hierro que decía le habían sido adjudicadas, con otras 34 más, inconclusas, y otros bienes, en el contrato de disolución y partición social, que otorgó con el demandado, al disolver la sociedad Nicolás F. Vetere y Cía.

El fallo definitivo de la Cámara reforma el del doctor Méndez, en cuanto este último no hacía lugar á la acción reivindicatoria, y condena á Vetere á restituir á Salgueiro las 10 cajas de hierro, ó el valor asignado á las mismas en el inventario y balance, más el 10 por ciento sobre las mismas, y los intereses desde la fecha de la demanda, declarando, además, el tribunal, que en el caso en que el demandado opte por la devolución de las 10 cajas, deberá pagar por vía de indemnización, el interés á estilo del Banco de la Nación, desde la fecha de la demanda, sobre el valor asignado á aquéllas en el balance.

Contra el Banco Hipotecario Nacional

Ha sido fallado por el juez federal doctor Ferrer, el juicio seguido por el señor Constantino Storani contra el Banco Hipotecario Nacional, sobre cumplimiento de un contrato de arrendamiento.

Manifestaba el actor que había arrendado al nombrado establecimiento un terreno próximo á los nuevos mataderos, subarrendándolo á un tercero, por mayor precio que el que debía pagar, pero que no ha podido tomar la posesión, porque otra persona que lo ocupa, en nombre del Banco, se había negado á entregárselo, por lo que pedía que se condenara al demandado al cumplimiento del contrato.

Resolviendo la cuestión, declara el juez que por el contrato á que se hace referencia, el actor debió entenderse directamente con el anterior arrendatario, por lo que no hace lugar á la acción instaurada, pero le deja á salvo sus acciones contra éste, por la detención que ha cometido.

Valiosa cuenta particionaria

En el juzgado del doctor Ponce y Gómez, secretaría del doctor Borges, ha sido presentada la cuenta particionaria de los bienes del señor Alberto F. Lastra, quien falleció en París el año próximo pasado.

La masa general de los bienes alcanza á la cantidad de $ 635.194 pesos y 73 centavos, de la cual corresponde $ 203.731.58 á la esposa, señora Juana Carranza de Lastra y pesos 74.292.63, á cada uno de los cinco hijos del causante.

Juicios sucesorios y declaratorias de herederos

En el juzgado del doctor Ponce y Gómez, secretaría del doctor Borges, ha sido iniciada la testamentaría de don Carlos Erba, quien deja la cuarta parte indivisa, en condominio con sus hermanos, de las siguientes fincas:

Cangallo 1265 y 1267 y 2602 al 2610, esquina Paso núm. 164; Valentín Gómez 10 y 12; Unión 4049; Bolaños 142, y dos manzanas de terreno en Las Heras (provincia de Buenos Aires.)

En condominio con su hermano Romualdo, deja las propiedades Bacacay 3349 y 3359 y Cuenca 237 y 241, y como bienes exclusivamente propios, un depósito de 6.000 pesos en el Banco El Hogar Argentino; otro de pesos 4.877 en el Banco Popular Italiano; otro de $ 1.557.56 en el Banco Británico, otro de 1.005.45 en el Banco de la Provincia de Buenos Aires y otro de $ 77.82 en Banco Francés; 20 acciones de 25 pesos cada una del Banco Popular Italiano y cinco de 100 pesos cada una de la Sociedad Cooperativa de Consumos.

—Han sido dictadas las siguientes declaraciones de herederos:

Testamentaría de don Domingo Brissone: únicos y universales herederos los legítimos hijos del causante, don Domingo y doña María Luisa, sin perjuicio de los derechos acordados á la esposa.

Testamentaría de doña Magdalena Ferro de Palma: únicos y universales herederos, la legítima hija del causante, doña Magdalena Palma de Frumento.

—En la secretaría del escribano Rossow, juzgado del doctor William, han sido iniciadas las testamentarías de don José García y de don Antonio Pazani.

Contra la Municipalidad

En el juzgado del doctor González del Solar, secretaría de Tedín Uriburu, ha iniciado don Rafael Arana una demanda contra la municipalidad, por cobro de la cantidad de 21.118 pesos, que constituye la diferencia entre la suma de $ 31.208.10, que debió abonar la municipalidad en virtud de la cesión de un crédito hecha á la sociedad que el actor tenía con don Juan Castagnone, y la que pagó realmente.

Causas criminales

El agente fiscal doctor Reyna, ha solicitado la aplicación de la pena de cuatro años de penitenciaría para Juan Dilucio, por el delito de hurto; la de tres años para Juan Megri y Agustín Chiabrá, por el mismo delito; la de dos años de prisión, para Eusebio Mazza y Alberto Alfiale, por defraudación, y la de un año y medio para Calderón, por atentado á la autoridad.

La Cámara de Apelaciones ha impuesto la pena de tres años de prisión á Eladio Trego, por el delito de estafa.

—El juez federal doctor Astigueta, mandado sobreseer en el sumario formado señor Pedro Rizzo, con motivo de un hurto cometido en la aduana.

Defensor de menores

Ha sido nombrado defensor de menores de esta capital, en reemplazo del señor Bernabé Linnez, el doctor Armando Figueroa.

ADUANAS É IMPUESTOS NACIONALES

RECAUDACION — La aduana de la capital recaudó ayer, por conceptos de importación, exportación, almacenaje, eslinguaje y derechos de sellos y adicionales, 389.403.11 pesos papel y 13.797.03 oro.

Desde el 1o. de Enero hasta la fecha se han recaudado por iguales conceptos 82.243.751.82 pesos papel y 2.471.025.95 oro.

La recaudación de este año, comparada con la del anterior, ha sido superior en 5.418.497.03 pesos oro.

ADUANA DEL ROSARIO— En la primera quincena del mes en curso, la aduana del Rosario ha recaudado por concepto de impuesto á los alcoholes y bebidas alcohólicas la suma de 5.807.45 pesos.

CENTROS SOCIALES

Salamanca Primitiva—Para la velada del sábado, en el salón del Orfeón Gallego Primitivo, se pondrán en escena las zarzuelas "El guiturrico", "El último chulo" y por el cuadro infantil "Los demonios en el cuerpo", bajo la dirección del señor Carlos Rulis.

Club Las márgenes del Plata—En los salones de la Unione e Benevolenza, dará una velada danzante el sábado, la que promete ser muy lucida. La reunión comenzará con un concierto, bajo la competente dirección de la profesora señorita Gemnia Pescetto; habrá, además, varios asaltos de esgrima, por los profesores Ray y Casinelli.

Giovani Calabresi—Festejará la fecha nacional italiana con un baile de gala, la noche del domingo próximo, en el salón de la Colonia Italiana.

Unión del Plata—Prepara grandes novedades para la velada familiar que dará el 6 del mes entrante en el salón de la Opera Italiana.

Orfeón del Oeste—Ha resuelto salir en corporación en el próximo carnaval, á cuyo efecto ha nombrado maestro director al señor Luis Texeire.

Se reciben adhesiones en la secretaría, Gascón 754.

Lira Nacional—El 30 del corriente, á las 3 de la tarde, dará una tertulia de gala en el salón de la Opera Italiana, dedicada al señor M. Argerich.

La suscrición en pro de los damnificados de Chile, se prosigue.

Juventud del Este—La compañía Podestá, que actúa en el teatro Apolo, ha dedicado su función del lunes próximo á beneficio de esta sociedad. Se representará el boceto dramático "Zulema" y el drama "Los muertos".

I Trovatori—Efectuará asamblea trimestral el 2 de Octubre próximo, y dará un baile de gala el 6 del citado mes, en el salón de La Argentina.

Unión Belga—Se prepara dignamente para festejar el aniversario nacional de Bélgica, con motivo de la llegada del vapor "Leopoldo II", y de su capitán señor H. Van Schoonbeck. La noche del 30 dará un baile de gala en el salón de la General San Martín; el 3 de Octubre un banquete, y el 7 del citado mes una fiesta campestre en la quinta Ebrard, en Temperley, con el concurso de la sociedad musical Enfants de Lutece. Las adhesiones se reciben, Rivadavia 571.

Adelante los que quedan—Para constituir definitivamente una biblioteca social, ha organizado una función á su beneficio en el teatro Apolo, para la noche del 11 de Octubre próximo.

Orfeón Argentino del Sur—En honor de la colectividad italiana será el baile extraordinario que dará el sábado en el salón de la Opera Italiana. Para las familias habrá diversos regalos.

CULTO CATÓLICO

En honor de la Virgen de las Mercedes—Circulo de Obreros de la Capital—En la iglesia de la Santa Cruz—Fiestas titulares en La Merced—Conferencia—Circulo de Obreros de Belgrano — Ordenaciones — Cultos.

En el templo de los RR. PP. Mercedarios, calles Girona y Espinosa, se celebrarán el lunes próximo solemnes fiestas en honor de la Santísima Virgen de

Acciones de los muelles y depósitos de La Plata, para hoy, 500 á 30.60. Para fin de mes, 200 á 30.60; 100 á 30.70; 400 á 30.60; 300 á 30.50; 600 á 30.60; 500 á 30.70, y 800 á 30.80. Total, 2.900. Para fin de Octubre, 3.800 á 31; 100 á 31.10; 100 á 31.20, y 400 á 31.10. Total, 4.400.

Acciones de The River Plate Quebracho, para hoy, 100 á 11.10; 100 á 11.20; 400 á 11.20; 100 á 11.10, y 200 á 11.20. Total, 900. Para fin de mes, 400 á 11.10; 200 á 11.20, y 400 á 11.30. Total, 1.000.

Acciones de Matto Grosso, para fin de mes, 700 á 10.30. Para fin de Octubre, 700 á 10.50.

Acciones de San Juan de Oro número 3, para hoy, 100 á 2.70.

Acciones de Quebrachales Fusionados, para hoy, 100 á 124.

Acciones de Catalinas, para fin de mes, 900 á 10.80.

Acciones de la Fábrica de bolsas La Primitiva, para hoy, 150 á 210.

Certificados de 30 o|o del Banco Español, para hoy, 5 á 8.000 á 127.

Acciones de Sutphen, para hoy, 300 á 37. Para fin de mes, 400 á 37; 200 á 37.20, y 800 á 37.30. Total, 1.400. Para fin de Octubre, 300 á 37.50; 200 á 37.60, y 200 á 37.80. Total, 700.

LETRAS Y CAMBIOS

No hay variación en el cambio comercial. Los tipos están sostenidos.

Se cotizó: Londres, 48 3/32; París, 5.04; Amberes, 5.06 1 4, y Hamburgo, 4 11.

En Río cerró á 16 1|8 peniques el cambio bancario sobre Londres. Los Bancos de la plaza giraron á 14.250 reis sobre Río. Se giró sobre Nueva York, á 105; Valparaíso, 47 5|8; Rosario, 1|2 o|oo; Mendoza, 3|16 o|o; Montevideo, 1 o|oo; Concordia, 1 1|2 o|o; Bahía Blanca 1 8 o|o; Paysandú, 3 o|oo En moneda nacional Rosario, 1|2 o|oo; Mendoza, 3|16 por ciento; Bahía Blanca, 1 o|oo; Salto, 3|8 por ciento, sobre Concordia, 1 1|2 o|oo

Cambio bancario á noventa días, pago en oro:

BANCOS	Inglaterra	Francia	Alemania	Italia	España
Londres...	47 7|8	5 01	4 09	5 00	5 55
Británico	47 13 16	5,00	4 08	4 99	—
Italiano	47 3 4	5 00 1,2	4 08	5 01	—
Español	47 7 8	5,01	4 08 1,2	5 01	5 53
Francés	47 3 4	5 01	4 08	5 01	5 50
Alemán	47 13 16	5,01	4,08	5 01	5,53

DESCUENTOS BANCARIOS

Se mantiene firme la tasa bancaria en el descuento, por ser de importancia la demanda. Se cobra 8 o|o en los pagarés comerciales, y 6 o|o en las letras

CAJA DE CONVERSION

La Caja de Conversión recibió en oro pesos 6.120, y entregó 62.285 44. La existencia es de pesos 96 106 090 80

VALOR DE LA PROPIEDAD

La Dirección de Rentas de la Nación ha intervenido en la escrituración de las siguientes propiedades:

Calle Paraná 751 50 de 10x26, altos, en pesos 51.500. Avenues 1621, de 8x37, 2 piezas, en 50.000. Balcarce 617, de 4x12, 6 piezas, en 7.500. Alsina 2060 64 de 9x17, 6 piezas, en 27.000. Viamonte 466, de 8x46, 8 piezas, en 40.000. Balnes 41, de 18x41, 4 piezas, en 60.000. Azcuénaga 1396 de 9x21 en 25.000; en 1423, de 14x47 en 51.000. Pino y Amená en 2028, de 17x26 en 25.000. Varios lotes de varios vendidos en $ 234.000.

Los martilleros señores Román Reyes y Cía. remataron ayer, en el hall de su casa de remates las siguientes ventas:

Casa Avenida República 174, edificio de altos de 13mts. de frente por 45.50 de fondo; en pesos 59.70 metros cuadrados en pesos [illegible] que equivale á $ 160.77 el m/c. Comprador, señor Juan Monelli.

Casa Venezuela 1767 á 1771, edificio de altos de 8.50 metros de frente por 54.30 de fondo con un pequeño martillo en contra en [illegible] en 21 metros cuadrados en $ 71.500, [illegible] á $ 138.42 el m/c. Comprador, señor [illegible] Rocco.

Casa Salta 781, de 7.31 metros por 40.50 de fondo con un martillo en contra superficie 80.07 metros cuadrados, en $ 83.000, lo que equivale á $ 188.30 el m/c. Comprador, señor Juan Divito.

Casa Corrientes 2502 á 2506, esquina Larrea de 18.88, de 8.87 metros de frente á la primera calle por 47.63 á la segunda superficie, 424.17 metros cuadrados, en $ 44.000 lo que equivale á $ 104.14 el m/c. Comprador, señor [illegible] Rosenla

[illegible] siguientes ventas:

[illegible] Río Negro, 10.000 hectáreas, en la [illegible] Abel fracción A Mitad de los lotes [illegible] ción de $ 8.10 la hectárea Total $ [illegible] Comprador señor Abel Rousselet con [illegible]

[illegible] Lote con superficie de 45 hectáreas [illegible] 81 centiáreas, en $ 14.400, [illegible] $ 320 la hectárea Comprador señor [illegible] Machín

[illegible] Estación, 18 lotes con superficie [illegible] entre 17.261 25 y 3.400 m/c [illegible] $ 0.48 hasta 0.18 el m/c [illegible] Total $ 28.083 24 Varios comprador.

[illegible] ventas $ 125.385 24

[illegible] C. Massini realizó [illegible] las ventas si[illegible]

Campo en el Río Negro, mitad Norte del lote 21 fracción A sección 21, á tres leguas al Norte de la estación Chinchinales (F. C. S.), lindando con los establecimientos de los señores Pisarello y Zorrilla, 5000 hectáreas á pesos $ 7.20 la hectárea importe, $ 36.000 Comprador [illegible] Darzelt

[illegible] Sola Nº 6 con frente á la Avenida [illegible] Nº 7 del plano [illegible] de la estación del ferrocarril Sud y un terreno lindando con la chacra nº [illegible] Rodríguez, chacra La La [illegible] 2 hectáreas, 32 [illegible] en $ 7.000 Comprador, [illegible]

Una casa en la Plata en la manzana de terreno comprendida entre las calles Santiago del Estero, [illegible] Pedro de la chacra número [illegible] en pesos $ 8.000 el m/c. Importe $ [illegible] Compradores señores Capuncelli [illegible]

[illegible] 351 de la Plata, en esquina Bulevar Américo Vespucio y [illegible] por 41.30 á pesos [illegible] Comprador, [illegible] Schaffer.

Un Martillo de la Plata en frente al Bulevar [illegible] en 200 de plata con un 25.65 metros de [illegible] por $ 84 el m/c. Importa pesos [illegible] Comprador doctor J. Manuel Beltrán.

La Marina de la Plata, en esquina calle Bolívar, Santiago del [illegible] 17.72 metros por 43.80, [illegible] 19.60 [illegible] Importe $ 14.700. Comprador [illegible] Santiago Lafont.

Un Martillo de la Plata en esquina calle Santa Fe [illegible] Brown 1.575 metros cuadrados, á $ 16.20 [illegible] importe $ 25.609 50. Comprador, señor Armando Alzogaray.

[illegible] altos con [illegible] y anexos [illegible] $ 106.072 50

Los martillos Risso Patrón y Cía. han [illegible] Calle [illegible] siguientes ventas:

[illegible] debe decretarse Patrón este [illegible] Estrada [illegible] Pi en 3 lotes de 148.4 [illegible] $ 0.74 y $4 la Tenencia Compradores, señores [illegible] Cornelli y Justiniano Romero Vota. [illegible]

Casa [illegible] en la Chacarita en los lotes [illegible] de [illegible] y manzana 8 sección 9 [illegible] de mármol etc., en $ 7.500, Comprador, señor [illegible] Lupo

Pasaje en la Chacarita lote 19, [illegible] manzana 9, sección 5a., en $ 850 Comprador señor Manuel Angel Díaz.

Estas ventas, $ 74.502

El martillero Tomás F. Blanco, vendió [illegible] lotes de los terrenos que tenía anunciados sobre el Bulevar Colón en Bahía Blanca, á precios que varían entre $ 0.85 y 1.82 el m/c. Importa la venta $ 36.943.58

La quinta 205, manzana B, lotes 22, 23 y 24 del pueblo y [illegible] á razón de $ 1.75 el m/c. Importa $ 9.000 Comprador, Enrique Gatti

Lote 11, sección 5a., fracción I y L, puerto Belgrano, [illegible] cuadradas, á $ 1 el m/c. Importa $ 6.900 Comprador, doctor José Manuel Gómez

Por [illegible] de lo vendido, $ 32.543 58

El martillero Adolfo F. Paz vendió por orden del Banco Hipotecario de la Provincia de Buenos Aires la quinta situada en Flores conocida por Las Mercedes, en $ 130.000 Comprador, señor Aquiles Puccio

PRODUCTOS AGROPECUARIOS

PRECIOS CORRIENTES

COTIZACIONES DE CEREALES

La comisión de cereales de la Bolsa de Comercio dió en su pizarra los siguientes precios del día: trigo barletta, á $ 6.85; trigo de pan, á 6.70, lino, 4 o|o de materias extrañas, á 10.60, y maíz amarillo, á 4.40.

Han entrado ayer al mercado de cereales del Once 11.613 bolsas maíz, 6.830 id trigo, 1.071 id lino, 515 id avena, 251 id nabo, 620 id harina, 114 id alpiste, 42 id alfalfa y 2.700 fardos de pasto.

Ventas de ayer

Trigo barletta—702 bolsas superior á $ 6.80, 160 á 6.75, 155 á 6.75, 182 á 6.75, 96 á 6.75, 14 á 6.60, 318 id bueno á 6.45, 126 á 6.45, 76 á 6.45, 800 á 6.45, 65 á 6.30, 160 á 6.30, 552 á 6.30, 154 á 6.40, 98 á 6.50, 144 á 6.20, 80 á 6.20, 96 á 6.20, 200 á 6.20, 263 á 6.20, 450 id superior á 6.60, 210 id regular á 6.10.

Trigo francés—880 bolsas superior á pesos 6.90, 750 á 6.45.

Trigo blanqueo—526 bolsas bueno á $ 6, 155 id en el Riachuelo á 6.45.

Trigo ruso—1.240 bolsas bueno á $ 6.80.

Trigo varias clases—218 bolsas bueno á pesos 6.20, 830 id en los depósitos de la dársena á 6.10, 722 á 6.15.

Trigo barletta y ruso—20.472 bolsas en Central á $ 6.40.

Maíz morocho—80 bolsas en Once á $ 4.35, 160 á 4.40, 180 á 4.40, 150 á 4.40, 100 á 4.25.

Maíz amarillo—470 bolsas en Once á $ 4.20, 170 á 4.20, 300 á 4.20, 500 á 4.15, 525 á 4.15, 135 á 4.15, 120 á 4.15, 73 á 4.10, 312 á 4.05.

Avena—150 bolsas en Once á $ 6.50, 100 id Brown á 6.20.

Pasto—De $ 20 á 50.

MERCADO CENTRAL DE FRUTOS

Entraron ayer en este mercado 79 vagones con los siguientes frutos: 50.217 kilos de lana, 2.576 atados de cueros lanares, 2.833 cueros vacunos, 967 cueros de potro, 6 atados de cueros varios, 50 bultos de cerda, 12 bultos de plumas, 10 cascos de grasa.

Ventas de ayer

Lanares—13.000 kilos consumo fino á pesos 0.96, 0.95, 0.94, 0.93, 0.90; 8.000 id consumo pastos fuertes á $ 0.88, 0.85, 0.80; 38.000 id consumo criosa á $ 1.12, 1.11, 1.10, 1.08, 1.07, 1.05, 1.02, 1.00, 0.98, 0.94, 0.93; 10.000 id desecho fino á $ 0.66, 0.65, 0.64, 0.63, 0.60; 7.000 id desecho pastos fuertes á $ 0.58, 0.55, 0.50; 30.0000 id desecho criosa á $ 0.82|92, 0.81, 0.80|90, 0.78|88, 0.77, 0.75, 0.72|82, 0.70, 0.68, 0.64, 0.62.

Corderillos—350 docenas á $ 4.50, 4.16, 4.

Vacunos — 5.600 cueros á $ 11.90, 11.80, 11.70, 11.60, 11.50, 11.40, 11.30, 11.20, 11.

Becerros—1.150 cueros á $ 11.20, 11.10, 11.

Potros—1.050 cueros á $ 8.30, 8.20, 8.10, 8.

Cerda—5.100 kilos á $ 17, 15.50, 14.50, 14, 11.10, 11, 10.

Cabras—100 kilos á $ 17.50.

Nutrias—200 kilos á $ 5.40, 5.30.

Mercados de ganados

EN LINIERS

Entraron ayer á este mercado 2.500 animales á la siguiente consignación: á Salaberry, L. y B., de Lincoln 371, Tandil 153, Villegas 19, Córdoba 17, Cañuelas 139, Luján 100, Azul 22, Cañuelas 23, id 7, Azul 122; á L. Lynch y Cía., de San Vicente 87; á J. Anasagasti hijo, de Luján 40; á José Crotto é hijos, de Lobos 100, Cañuelas 60; á S. Unzué é hijos, de Saladillo 80, Bragado 18; á G. Almanza, de Rodríguez 80, Cañuelas 60; á C. de Hacendados, de Laprida 22, Zárate 7; á Onagoity, Penin y Cía., de Córdoba 12, Azul 26; á L. Gofii é hijos, de Magdalena 521; á Juan Curutchet, de S. A. de Areco 10, Luján 14, General Pinto 118; á M. de Hoz hnos., de 25 de Mayo 87; á Santamarina é hijos, de Tandil 24, Olavarría 22; á Juan Curutchet, de Matanza 80; á A. Ceballos y Cía., de Lincoln 18; á Méndez, Tabacco y Cía., de Bragado 11; P. Costas y Peró, de Laprida 14, Lincoln 17, Rauch 64; á Luro hnos., de Junín 106, Meridiano 5o 18; á F. B. Arzeno, de Olavarría 40, id 28; á Luro hnos., de Villegas 32; á Patricio Ham, de Gilles 80; á Juan Chapar y Cía., de Lavalle 75; á Brid y Sansot, de Olavarría 12; á Lourtet hnos., de id 22; á Juan Apheca y Cía., de Luján 16; á D. Balbiani y Cía., de Tandil 44.

Ventas de ayer

Novillos

2	ompec.	$ 107.00	Santamarina é hijos
18	"	" 105.00	J. Crotto é hijos
32	"	" 102.00	Luro Hnos
1	"	" 100.00	M. de Hoz Hnos
24	mest g	" 95.50	S. Lalor y Bercetche
18	"	" 95.00	"
21	"	" 95.00	"
7	"	" 90.00	J. Crotto é hijos
10	"	" 95.00	A. Ceballos y Cía
118	"	" 95.00	J. Curutchet
22	"	" 92.00	Santamarina é hijos
50	"	" 92.00	"
2	"	" 90.00	S. Unzué é hijos
40	gordos	" 87.00	J. Anasagasti hijo
17	"	" 88.50	S. Lalor y Bercetche
56	"	" 88.00	J. Crotto é hijos
26	"	" 87.00	S. Lalor y Bercetche
28	"	" 86.50	"
28	"	" 86.00	"
24	"	" 85.00	"
24	"	" 87.00	"
41	"	" 85.00	J. Curutchet
26	"	" 84.00	S. Lalor y Bercetche
17	"	" 83.00	P. C. y Peró
8	"	" 82.00	L. Lynch y Cía
22	"	" 82.00	Santamarina é hijos
11	"	" 81.00	S. Lalor y Bercetche
4	"	" 80.00	Brid y Sansot
7	"	" 85.00	P. B. Arzeno
34	g y c g.	" 79.00	S. Lalor y Bercetche
20	"	" 79.00	"
7	"	" 78.00	"
5	"	" 78.00	J. Chapar y Cía
100	"	" 78.00	Luro Hnos
6	"	" 78.00	L. Freire y Cía
8	"	" 80.00	D. Balbiani y Cía
25	"	" 78.00	M. de Hoz Hnos
27	"	" 77.50	S. Lalor y Bercetche
12	"	" 77.00	"
10	"	" 72.00	Onagoity, P. y Cía
7	"	" 73.00	Luro Hnos
23	"	" 72.00	P. B. Arzeno
94	"	" 80.00	"
13	"	" 68.50	"
4	"	" 68.00	"
45	carne g.	" 66.50	Luro Hnos
20	"	" 66.00	S. Lalor y Bercetche
29	"	" 62.00	Onagoity y Cía
24	buenos	" 60.00	Pedro Mani
26	flacos	" 66.50	S. Lalor y Bercetche
28	"	" 82.00	"

Vacas

7	m especs	$ 11.60	Coop. de Hacendados
9	"	" 90.00	A. Ceballos y Cía
10	"	" 88.00	J. Curutchet
14	"	" 86.00	Patricio Ham
4	"	" 85.00	L. Lynch y Cía
6	especs.	" 78.00	"
1	"	" 77.00	J. Curutchet
65	"	" 72.00	L. Lynch y Cía
20	"	" 70.00	G. Almanza
4	mest. g.	" 69.00	Patricio Ham
1	"	" 66.00	J. Curutchet
2	"	" 66.00	M. de Hoz Hnos
10	g y c g.	" 66.00	S. Unzué é hijos
1	"	" 56.00	P. C. y Peró
30	"	" 55.00	Brid y Sansot
33	"	" 60.00	S. Lalor y Bercetche

Novillonas

12	especs	$ 60.00	Patricio Ham
12	mest. g.	" 56.00	D. Balbiani y Cía
12	"	" 55.00	"
2	gordas	" 48.00	Patricio Ham

Terneros

8	especs.	$ 48.00	J. Apheca y Cía
8	"	" 48.00	Patricio Ham
32	gordos	" 42.00	J. L. Arzeno
40	buenos	" 38.00	S. Lalor y Bercetche
13	"	" 38.00	Luro Hnos
36	"	" 38.00	L. Lynch y Cía
21	"	" 36.00	J. Curutchet
4	"	" 35.00	P. C. y Peró
8	ntamones	" 15.00	"
50	"	" 6.00	"

Matanza Novillos, vacas y [illegible] reses inutilizadas, 7

MERCADO DE MATANZA (Estación Tablada)

Entraron ayer á este mercado 7.274 animales á la siguiente consignación: á B. y Delfino, de Cañuelas 508; á Salaberry, L. y B., de Dureñona 101, Bragado 127; á Keen 260; á Ojea, García y Cía. de Santa Luisa 100, id 507; á Méndez, Tabacco y Cía., de Ranchos 100; á M. de Hoz hnos., de C. Pringles 12; Santa Regina 224; á D. Balbiani y Cía. de Santa Elena 90, Lincoln 220; á Thompson y Cía., de Paraguil 180; á Onagoity, Penin y Cía., de Italó 100; á V. de Ortiz, de id 126; á Blaquier y Ayerza de C. Verde 80; á Juan Apheca y Cía., de A. Esperanza 140; á C. Kelsey y Cía., de Charlon 282; Miró Leo á B. y Ferrazini, de La Nacional 220; á Santamarina é hijos, de La Canal 82; á Bunge y Costa, de id 125; á Luro hnos. de id 300; á S. Abello y Cía., de id 80; á M. Silvano de Landa 140; á P. Costas y Peró, de id 80; á Caride, Poggio y Cía., de Olivera 65; á S. Unzué é hijos, de San Jacinto 60; á N. Seery, de Ranchos 117; á P. Arana de Mayo 240; á P. y Podestá, de Lincoln 247; á Juan Chapar y Cía., de Villegas 120; á Pedro Lechart y Cía., de Arrecifes 227; á Santiago Kenny, de id 140; á A. S. Gowland de id 180 id 160; á Parera Martí de id 85; á Erreu y Urtasun, de San Justo 17; á P. y A. Lanusse, de Drabble 185

Ventas de ayer

100	cap. frig.	$ 14.00	Ojea, García y Cía
500	"	" 13.00	"
352	"	" 13.00	Luro Hnos
9	"	" 12.40	P. y A. Lanusse
9	"	" 12.50	M. Tabacco y Cía
15	"	" 12.40	S. Abello y Cía
371	"	" 12.50	Erreu y Urtasun
175	"	" 12.40	"
138	"	" 12.50	Santiago Kenny
83	"	" 10.70	N. Seery
116	"	" 12.50	P. y A. Lanusse
18	"	" 12.40	"
247	"	" 12.00	P. Aratcel y Cía
180	"	" 12.20	F. Thompson y Cía.
145	"	" 12.80	Bunge y Costa
155	"	" 13.20	J. Apheca y Cía
120	"	" 13.10	J. Chapar y Cía
500	"	" 11.00	S. Unzué é hijos
80	"	" 14.00	C. Saquier y A.
220	"	" 12.80	P. y Podestá
60	"	" 13.40	S. Lalor y Bercetche
82	"	" 11.50	G. Kelsey y Cía
18	"	" 12.30	M. de Hoz Hnos
114	"	" 13.30	"
90	"	" 13.00	Onagoity, P. y Cía.
65	"	" 13.70	C. Poggio y Cía.
80	"	" 14.60	Santamarina é hijos
30	"	" 12.60	P. Fichart y Cía
90	"	" 12.80	D. Balbiani y Cía.
141	"	" 12.20	Lagleyze y Cía
90	"	" 11.50	B. y Delfino
16	ovejas	" 11.90	S. Abello y Cía
31	"	" 16.00	"
96	"	" 10.80	Ch. Genta y Cía.
44	"	" 10.60	Erreu y Urtasun
37	"	" 8.70	N. A. Seery
73	"	" 9.00	P. y Podestá
70	"	" 10.30	S. Lalor y Bercetche
33	"	" 9.50	G. Kelsey y Cía
208	"	" 8.70	M. de Hoz Hnos
10	"	" 11.00	Onagoity, P. y Cía
44	"	" 8.20	Parera Martí
45	"	" 11.70	P. Fichart y Cía.
80	"	" 10.00	B. y Delfino
44	"	" 12.80	"
255	"	" 9.50	"
255	"	" 9.80	"
109	"	" 5.60	A. S. Gowland
14	"	" 14.00	"
59	"	" 10.50	"
48	"	" 8.80	"
97	borregos	" 6.70	M. Silvano
47	"	" 6.70	"
76	corderos	" 4.80	M. Tabacco y Cía
16	"	" 5.50	N. A. Seery
74	"	" 5.00	P. y Podestá
30	"	" 5.00	"
122	"	" 3.70	S. Lalor y Bercetche
260	"	" 3.20	"
41	"	" 5.20	Parera Martí
147	"	" 5.80	P. Fichart y Cía.
220	"	" 3.90	D. Balbiani y Cía.
34	"	" 4.80	C. Kelsey y Cía.

MERCADO DE BARRACAS AL SUD

Entraron ayer á este mercado 4.106 animales lanares y 235 vacunos, á la siguiente consignación:

Lanares—A C. Sansinena, de Matanza 2.005; á El Argentino, de Matanza 2.010.

Vacunos—A C. Sansinena, de Capital Federal 181; á A. Bevello, de Capital Federal 10; á B. Piaui de Capital Federal 18; á S. Bottaro, de C. Federal 20.

Del Interior

PUERTO DE SAN FERNANDO

El movimiento de este puerto en los días 16, 17 y 18 del corriente ha sido de 40 embarcaciones, procedentes de las islas, conduciendo 34.500 metros álamo, 800 carradas leña sauce, 10.000 kilos mimbre, 6.500 palos sauce para horno y 1.600 manos juncos.

Precio de plaza en el mismo canal:

Leña sauce, en astilla, especial, de $ 2.50 á 2.80 la carrada; id leña en astados, de 1.90 á 2 la carrada; id de duraznos, de 4.20 á 4.50 la carrada; trozos sauce para horno, á $ 2 45 el vagón; sauce para tornería, de 4 á 6 pulgadas, á 9 centavos el metro; id de 6 á 9 pulgadas, á 18 centavos el metro; 9 pulgadas arriba, aumenta 6 centavos la pulgada; mimbre con cáscara, de 0.20 á 0.22 los 10 kilos; ramas sauce á $ 6 el millar; yuyos para arado, á 0.50 cada uno; pérfilo y cuarta, á 0.90 cada uno; id de camellas, á 1.40 cada uno; manos de paja, á $ 4 el ciento; canastas de mimbre blanco, de cuartilla, á $ 9 la docena; id negro, de cuartilla, á 8.50 la docena; id amarillo, clase chica, para uva, á $ 1 cada una; mimbre amarillo, pelado, hasta 2.60 los 10 kilos; mimbre negro pelado, hasta 2.50 los 10 kilos.

Se han manifestado en el mercado de lino síntomas de reacción, cotizándose á $ 10.50, con base de 4 o|o.

Para el producto nuevo ha regido el precio de $ 10, como máximum, siendo el corriente de 9.80.

Firme ha estado el mercado de maíz, cotizándose animadamente á $ 4.35, con orden de vender.

En lino nuevo se operó para entregar en Enero á $ 10, con base de 2 o|o.

En la pizarra se anotaron: $ 6.60, 10.35 y 4.27 1|2, respectivamente.

En el exterior

CUEROS VACUNOS Y LANARES

Londres, Setiembre 19—Los cueros vacunos, secos, se cotizaron hoy á $ 11|4 peniques la libra, y los salados, de saladero, á 7 peniques.

Liverpool, Setiembre 19—Las pieles lanares, merinas, de matadero, de 100 á 120 libras de peso en docena, se vendieron á 7 1|4 peniques la libra

Burdeos, Setiembre 19—Los cueros vacunos, salados, verdes, de saladero, se vendieron á 68.50 francos los 50 kilogramos, y á 65 francos los de matadero.

Havre, Setiembre 19—Los cueros de bueyes, secos, de primera calidad, se vendieron hoy á 118 francos los 50 kilogramos, y á 87 francos los de clase inferior.

ASTAS

Havre Setiembre 19—Las astas de bueyes pesadas, del Río de la Plata, se venden á 60 francos el ciento

SEBO DE SALADERO

Burdeos, Setiembre 19—El sebo de saladero del Río de la Plata, se vendió á 70 francos los 100 kilogramos

HUESOS Y CENIZA

Liverpool, Setiembre 19—Los huesos del Río de la Plata, por cargamento, se vendieron á libras 4 10 chelines 6 peniques la tonelada, y la ceniza, entrega sobre 70 o|o á libras 2 10 chelines

Movimiento de productos

Entraron ayer al Mercado Central de Frutos 30.217 kilos de lana

Desde el 1o. de Julio hasta la fecha, han entrado 383.526 kilogramos del mismo producto, contra 566.707 en igual período del año anterior En los depósitos había ayer una existencia de 104.378 kilos

La entrada de cereales, desde el 1o de Julio hasta la fecha, alcanza á 29.476 bolsas y la de varios productos á 85.080.940

Venta de haciendas

Ayer se realizó en la casa de los señores Adolfo Bullrich y Cía. el remate de toros importados por el señor Gilberto H. Kennedy, en el vapor "Veronese", obteniendo los siguientes precios

Toros Durham Diamond Bank, en $ 19.000, al señor Guillermo C. Aldao

Royal Banner, en $ 13.500, al señor Eduardo Newton.

Lord Douglass en $ 8.000 al señor Apellániz

Diamond Escort en $ 5.400 al señor Castagnino

Diamond en $ 4.100 al señor Félix G. de Arango

Royal Mac en $ 4.500, al señor Santos Unzué

Roya Conquest en $ 3.100 al señor Pedro Méndez

Baron Winning en 4.200, al señor Martínez de Hoz

Rosebaugh Duke en $ 2.100, á la señora viuda de Lanús e hijo

B. H. Boy en $ 1.900 al señor Santos Unzué

Sempronius, en 4.500, al señor Santos Unzué

Lord Hereford (entrepiez), en $ 1.200 al señor B. Herrera Negas

Lord Lad en $ 1.900, al señor Santiago Lezica

Toro Red Lincoln, Stenigot Primate en pesos 1.200, al señor Manuel de la Lastra

Sin Jarbau, Rosy 7 th, en $ 2.400 al señor Lorenzo Torres

Los señores Dupuytren y Cía. han efectuado en sus haciendas ventas en su [illegible] Junio, el 25 de Mayo, los días 16 y 17 del [illegible] siguientes precios:

Novillos mestizos Durham, de 4 años gordos, [illegible] gerífico de $ 88 á 110 id id id 3 años gordos, [illegible] invernada, tipo frigorífico de 75 á 76 [illegible] id 2 años id id de 52 á 60 novillitos Durham de 1 1|2 año para invernada, de 45 á 51.50 bueyes gordos, especiales, de 100.50 á 110 id para trabajo y matadero, de 75 á 94; vacas mestizas Durham, gordas, especiales de 72 á 80.50, id id, para abasto, de 60 á 62.50, de 3 años en cría, de 60 á 64, id id, para invernada 1 1|2 año, á 52; terneros Durham gordos de 3.50 á 26 ovejas mestizas Lincoln para [illegible] y criar, á 7.50

Exportación de frutos

MOVIMIENTO DEL DIA 18 EN EL PUERTO DE LA CAPITAL

Buenos Aires—Lino, 160.976 kilogramos al [illegible] 5.000, afrecho, 844.802, maíz 7.242.366, [illegible] 202.878, lana, 251.440, pasto, 360.000, papas, 101.000, sebo, 193.710, cerda, 1.957, [illegible] 2.000, cueros anares 104.288 y cueros [illegible] 85.188

NOTICIAS MARITIMAS

VAPORES ESPERADOS—MES DE SETIEMBRE

NOMBRE	BANDERA	FECHA	PROCEDENCIA
Leopold II	belga	20	Amberes
O Grange	inglesa	20	Londres
H Heather	inglesa	20	Liverpool
Harmodius	inglesa	20	Liverpool
Raphael	inglesa	21	Liverpool
Maasland	holandesa	21	Amsterdam
Gloriana	inglesa	21	Manchester
Santa Fe	alemana	21	Hamburgo
St Quentin	inglesa	21	Nueva York
Cordova	italiana	21	Génova y Brasil
W Urquhart	inglesa	21	Nueva York
Santa Rita	alemana	21	Amberes
Imperial Princeinglesa		22	Londres
Montevideo	alemana	22	Hamburgo
V R de Grancell	francesa	22	Dunkerque
Minneberg	alemana	22	Bremen
Calli	italiana	22	B y Brasil
Mersey	inglesa	22	Liverpool (Mx)
Aquitaine	francesa	23	B y Brasil
O Grange	inglesa	24	Londres

VAPORES A SALIR MES DE SETIEMBRE

NOMBRE	BANDERA	FECHA	DESTINO
Aspasia	inglesa	20	Cabo, escalas
Saliut	inglesa	20	Liverpool
Amazon	inglesa	21	Brasil y Plata
Arabistan	inglesa	22	Boston y escalas
Hydaspes	inglesa	22	Hamburgo
H. Waten	inglesa	22	Liverpool
Oravia	inglesa	22	Valparaíso (Mx)
Bologna	italiana	22	B y Genova
A Baudin	francesa	24	Dunkerque

Indica los vapores correos.

ALTURA DE LA MAREA

A las 6 a. m., 22 pies; á las 7, 21.8, á las 8, 21, á las 9, 20.8; á las 10, 20.4; á las 11, 19.4, á las 12 m, 19.4; á la 1, 19, á las 2 19 á las 3, 19, á las 4, 19.8, y á las 5 h. m. 20.4 pies Viento ONO., NO., NNO., N., NE. y E.

LLEGADAS A LA RADA

Vapor inglés "Alumwell", de Cardiff, con carbón, á Maumas y Dodero; id id "Livingstone", de Cardiff, con carbón á Wilson, Sons y Cía.; id italiano "Agnello Campa", de Newport, con carbón, á F. C. del Sud; id inglés "Bishopsgate", de Gulfport, con madera, á la orden, barca italiana "Nautilo", de Gulfport, con madera á J. y J. Drysdale y Cía.

MOVIMIENTO DEL PUERTO

Entradas Vapor italiano "Umbría", de Génova, con 1.151 pasajeros y carga general, en el dique 4; id alemán "Oldenburg", de Bremen, con 718 pasajeros y carga general, en el dique 4; id inglés "Elstree Grange", de Swansea y escalas con 20 pasajeros y carga general en el dique 1; id argentino "San Lorenzo", de Santos, con fruta, en el dique 2; id inglés "Frente", de la rada, en la Boca, á descargar; barca italiana "Chiarina", de la rada, en el Riachuelo, á descargar

Salidas: Vapor italiano "Argentina", del dique 4, para el Brasil y Génova, con pasajeros y carga; id inglés "Pelham", del Riachuelo, para Galveston, en lastre; id id "Highland Chief", del dique 1, para Capetown, con carne congelada y frutos.

GIRO DE VAPORES

Publicamos á continuación los últimos giros de vapores, con indicación de las fechas de entrada. Empiezan á correr el término de ocho días para la presentación de los manifiestos desde el día siguiente de la entrada, señalado por el artículo 114 de las ordenanzas de aduana, y pasados los cuales se incurre en la multa de 2 o|o sobre el valor de la mercadería, establecida en el artículo 920

10 "Algeria", 2890, 1a. del 4, H. Pz y Cía.

11 "Rudelsburg", 2904, 5a. del 3, H. von Freeden

12 "Campos", 2916, Catalinas Norte, por vagones, Bruzzo.

12 "Juanita", paquete, 2017, Catalinas Norte, por vagones, M. Milianovich

12 "Campinas", 2928, 1a. del 3, A. Delon.

14 "Cap Villano", 2942, 3a. del 4, Delfino.

14 Manchester Merchant", 2941, J. R. Williams.

14 "Bologna", 2943, 2a. del 4, A. M. Delfino.

14 "Argentina", 2944, 1a. del 4, F. Christophersen.

15 "Ocean Monarch", 2934, Messuri.

14 "Hyacinthus", 2953, Houston.

15 "Principessa Yolanda", 2976, M. y Dodero.

16 "Amazón", 2970, 1a. del 4, C. Messuri.

16 "Tronto", 2979, fiscal, Boca, J. B. Williams.

10 "Umbria", 2980, P. Chistophersen.

FLETES MARITIMOS

Vapor "Ontanada", 5.500 toneladas, Setiembre-Octubre, de La Plata, para San Vicente, Grdenes, cereales, á 9|6; puerto directo, á 9|.

Vapor "Whitehall", 3.500 toneladas, Setiembre-Octubre, O. C., cereales, á 10|9; puerto directo, á 10|3.

Vapor "Coniston", 4.700 toneladas, Setiembre-Octubre, O. C., cereales, á 10|1 1|2; completando en La Plata, á 2|6 menos; puerto directo, 6 peniques menos.

Vapor "Diciembre", 4.900 toneladas, Octubre de La Plata, para San Vicente, órdenes, cereales, á 9|; puerto directo, á 8|6.

Vapor "Harfleur", 4.500 toneladas, Octubre, O. C., cereales, á 10|3; no cargando arriba de Villa Constitución; opción Bahía Blanca, á 9|8; puerto directo, 6 peniques menos.

Velero "Benj. F. Hunt", 1.600 toneladas, Octubre, del Rosario, para Santos ó Río de Janeiro, pasto, á $ 1.55 oro.

El mercado sigue sostenido.

VAPORES ZARPADOS

Hoy: argentino "Cachalote" de Bahía Grande, con carga; inglés "Fairplay" de Carmen de Patagones, con carga; inglés "Ardgarth" de Montevideo, con

PILDORAS LAMBERT

Curan todas las enfermedades secretas y vías urinarias.

Inyección Lambert

Curan también las mismas enfermedades.

El Renombrado **Elixir Lambert**

Cura en 30 días todo bacilo infeccioso por crónico ó hereditario que sea y purifica radicalmente la sangre.
Estos específicos son aprobados por el Departamento Nacional de Higiene.

PRECIO: PILDORAS $ 5; INYECCIÓN $ 4; ELIXIR $ 4.50

En venta en Buenos Aires: Droguería Diego Gibson, Defensa 199; Kraus, Avenida de Mayo 900; Cuyo 241; Charcas 1241; Garay 184, Plaza Constitución. En Avellaneda: Farmacia Española, General Mitre 501. En Rosario: Farmacia Milesi, calle Libertad 1088.
Por informes en el depósito general

Alfredo Pizzo BELGRANO 2898 Buenos Aires

SI QUIERES EVITAR que unas crisis se repitan tomad de una manera seguida la

GOTOSOS REUMÁTICOS **PIPERAZINE** EFERVESCENTE **MIDY**

Inofensiva. Ocho veces mas activa que la Lisina.
El mayor disolvente conocido del Acido úrico.
De 2 á 5 cucharadas por día disuelta en un poco de agua.
MIDY, 113, Fg Montmartre, Paris y en las Farmacias y Droguerías.

VACUNA PASTEUR

CONTRA EL CARBUNCLO

De virulencia fija y eficacia práctica de 25 años, la misma, que expende el INSTITUTO PASTEUR de PARIS se prepara exclusivamente por el

Instituto PASTEUR, Chamberland

INFORMES Y PEDIDOS

INSTITUTO PASTEUR, CHAMBERLAND; PARANÁ 944

Establecimiento Veterinario V. Even, calle Maipú 280

Marca registrada—Los falsificadores serán perseguidos

LAS GOTAS CONCENTRADAS DE

HIERRO BRAVAIS

(PER BRAVAIS) Son el remedio el mas eficaz contra:

DEBILIDAD, FALTA DE FUERZAS, EXTENUACION

ANEMIA, CLOROSIS Y COLORES PALIDOS

El Hierro Bravais carece de olor y de sabor. Recomendado por todos los médicos.
NO COSTREÑE JAMÁS, NUNCA ENNEGRECE LOS DIENTES — Desconfiase de las Imitaciones.
En muy poco tiempo procura:

SALUD, VIGOR, FUERZA, BELLEZA

SE HALLA EN TODAS LAS FARMACIAS Y DROGUERIAS; DEPOSITO: 130, Rue Lafayette, PARIS

ASFALTO DE LA TRINIDAD

ABSOLUTAMENTE IMPERMEABLE

PAVIMENTOS, VEREDAS,
PISOS DE PATIOS Y GALPONES
REVESTIMIENTO DE CIMIENTOS Y PAREDES
CONTRA LA HUMEDAD

USINA NUM 15
TRES ESQUINAS

Narciso Agüero & Cía.
Buenos Aires
829, VICTORIA, 829

GERSTENDORFER BROS.

Las Célebres Preparaciones para Dorar, Esmaltar y Barnizar.
El más inexperto puede usarlas.

Para dorar muebles, brie-a-brac, ornamentos, marcos de cuadros, crucifijos, etc. Parece y dura como oro puro. Usese Esmalte de Oro "OUR FAVORITE" (Lavable)
Se seca pronto quedando muy duro. Parece y dura justamente como la porcelana. De blanco y bonitos colores. Puede lavarse cuando se ensucia sin que por ello se afecten el color ó brillo. Esmalte "STAR"

PINTURAS DE LUSTRE PARA CARRUAJES, BARNICES, TINTE DE LUSTRE PARA MADERAS, TINTE PARA SUELOS } "SAPOLIN"

están hechos de los mejores materiales para producir bonitos colores, efectos de barniz y preciosos lustres. Listos para usarse y de fácil aplicación.
Estos artículos los hemos estado vendiendo en ese mercado por más de veinte años y hemos logrado saber lo que es justamente más apropiado para esa clima. Las principales causas negociantes en Pinturas le dirán que ninguna otra mercancía dá la misma satisfacción. Haga la prueba y se convencerá de ello.
GERSTENDORFER BROS. - NUEVA YORK, E. U. de A.

El sistema Marconi

Decididamente el telégrafo sin hilos "SISTEMA MARCONI", ha entrado en un período de verdadera actividad.

Telegramas llegados del Canadá traen las siguiente muy noticias:

"El Gobierno Canadense sigue extendiendo la organización de estaciones Marconi, establecidas para la comunicación entre vapores de punto á punto por la costa.

"Hoy se encuentran establecidas ocho estaciones en y á la entrada del Saint Laurence, como tambien en punto Amour, Chateau Bay, Baila Isla, Battle Arbour, Venison Island, Seed Islando, Domino y Judian Harbour sobre la costa Labrador. St. John en Nueva Brunswick, Cape Sable en Nova Scotia y Cape Race en Neufoundland.

"Una de las estaciones nuevas se construirá en Tather Point y la otra en Siete Islas, en la provincia de Quebec. La estación en Cape Race que es una de los puntos más importantes al Sur de Neufoundland, la están ensanchando.

"Cuando ya estén instaladas las dos estaciones nuevas, una en Tather Point y la otra en Siete Islas, habrá un sistema Marconi continuo desde Quebec hasta Labrador por un lado y hasta Cape Race por el otro."

En nuestro país tambien ya empezó la instalación de aparatos y estaciones radiográficas, las que muy pronto se organizarán en todo el territorio de las Repúblicas Argentina y Oriental del Uruguay.

Recordamos que en las oficinas del "TRUST ACCIONES MARCONI", calle Bartolomé Mitre 582, están en venta un grupo de Acciones "serie A." que se venden á 5 $ oro cada una ($ 11.50 m|n) en títulos de cinco, diez, veinte, cincuenta, cien y doscientas acciones. Estas acciones se pueden pagar íntegras en el acto de adquirirlas, ó bien en dos cuotas, de las cuales una en el acto de la suscripción y la otra antes del 31 de Diciembre año corriente.

ASMA

Doctor Mackern, especialista en esta enfermedad, de 10 á 12 y de 2 á 4. Horario de consultas (Reconquista 257, de 11 á 12 y de 2 á 4.

ENFERMEDADES DEL CORAZON

Doctor [illegible] de 2 á 3. Horario de consultas: Reconquista 257, de 11 á 12 y de 2 á 4.

CLINICA MEDICA

CLINICA DENTAL NORTEAMERICANA

M. KUTYN, dentista

Empleomaduras inalterables. Extracciones completamente sin dolor. Dientes á $ cada uno. El primero $ 10, FLORIDA 54 y 1° vtl Dic.

AVISOS FUNEBRES

SUSANA ROJAS—q. e. p. d.—Falleció el 19 de Setiembre de 1906.—Sus padres Daniel Rojas Torres y María Catalinas Peres, hermanos, abuelo (ausente), tíos, primos y demás deudos, invitan á sus relaciones á acompañar los restos de la extinta al cementerio del Norte, hoy jueves 20, á las 10 a. m. El duelo se despedirá por tarjeta. Unica invitación. Casa mortuoria, Paraguay 1558. —Nota: Carruajes en la casa Miró hasta las 9.30 a. m.

DOLORES D. DE URQUIA—q. e. p. d. Falleció el 19 de Setiembre de 1906.—Su esposo Delfino Urquía, su hijo Delfino, su hermano (ausente), madre política, hermanos políticos, primos y demás deudos, invitan á sus relaciones á acompañar los restos de la extinta al cementerio del Norte, hoy jueves 20, á las 4 p. m. El duelo se despide por tarjeta. Unica invitación. Casa mortuoria, Cangallo 1062.—Nota: En la empresa Miró habrá carruajes disponibles.

EMILIA G. DE SAMPELLEGRINI—q. e. p. d.—Falleció el 19 de Setiembre de 1906, confortada con los auxilios de la religión.—Sus hijos Félix, Corina S. de Menotti y Angel Sampellegrini (ausente), sus hermanos Angel y Gaspar, su hijo político Luis Menotti, sus hermanos políticos Virginia G. de Rossi y Angel Sampellegrini (ausente), sus nietos, sobrinos, primos y demás deudos, invitan á sus relaciones á acompañar los restos de la extinta al cementerio del Norte, hoy jueves 20 á las 2 p. m. Unica invitación. El duelo se despedirá por tarjeta. Casa mortuoria, Cangallo 1062. Nota: En la empresa Miró habrá carruajes disponibles.

JUANA PULFERA BARBERIS—q. e. p. d.—Falleció el 19 de Setiembre de 1906.—Sus hermanas María Luisa Pulfera Barberis, su abuela Mariana G. de Pulfera, sus tíos Francisco Barberis, Andrés, José María, Mariano y Luisa Pulfera, sus tías políticas, primos y demás deudos, invitan á sus relaciones á acompañar los restos de la extinta al cementerio del Norte, hoy jueves 20 á las 2 p. m. Unica invitación. El duelo se despedirá por tarjeta. Casa mortuoria, Cangallo 1062. Nota: Carruajes en la casa Miró hasta las 2 p. m.

JUAN SOLARI—q. e. p. d.—Falleció el 21 de Setiembre de 1905.—La comisión que suscribe invita á los amigos del extinto á concurrir al cementerio del Norte, á las 10 1/2 a. m. el viernes 21 de Setiembre á presenciar la colocación de la placa conmemorativa sobre su sepulcro.—Julio V. Villafañe, Mateo Ambrosetti, Julio Mansilla, Ernesto Maupas, Juan Chiaparra, Miguel Solanas, Sócrates Anaya, Jorge Jiménez, Luis Galiotti, José María Méndez, Manuel Rey, Diego Montero. v21

ANDRES RODRIGUEZ—q. e. p. d.—Falleció el 25 de Agosto de 1906.—Su esposa Francisca P. de Rodríguez, sus primos Manuel, Francisco, José, sus sobrinos y demás deudos, invitan á sus relaciones al funeral que tendrá lugar en la iglesia de San Ignacio el viernes 21 de 8 á 10 a. m. El duelo se despide por tarjeta. v21

JOSE A. URRETA—q. e. p. d.—Falleció el 22 de Setiembre de 1905.—La familia invita á sus relaciones y demás personas que deseen acompañarlos á las misas de cabo de año que por el descanso de su alma se celebrarán en la iglesia parroquial de San Pedro el sábado 22 de 8 á 10 a. m. La familia asistirá á la misa de 10. El duelo se despide por tarjeta Unica invitación. —San Pedro, Setiembre 19 de 1906. v22

MICAELA V. DE CEJAS—q. e. p. d.—Falleció el 23 de Setiembre de 1904.—Se dirán misas por el eterno descanso de su alma en la iglesia de San Francisco el sábado 22 de Setiembre de 8 á 10 a. m. La familia asistirá á la misa de 10. v22

HERNAN CIBILS—q. e. p. d.—Falleció en el Neuquen el 16 de Setiembre de 1906.—Su hermana Margarita Cibils (ausente), sus hermanos Federico R. y Enrique Cibils, sus hermanas políticas Delia Aguirre de Cibils, Clorinda Avellaneda de Cibils, sus sobrinos y demás deudos, invitan á sus relaciones quieran asistir á las misas que en sufragio de su alma se dirán en la iglesia de Nuestra Señora de la Piedad el sábado 22 de Setiembre de 9 á 10 30 a. m. La familia asistirá á la última misa. v22

JUAN FRANCISCO CAMBIASSO—q. e. p. d.—Falleció el 21 de Marzo de 1906.—Sus padres Francisco Cambiasso y María P. de Cambiasso, sus hermanos José A., María, Virginia, Pedro y Cipriano Cambiasso, sus tíos, primos y demás deudos, invitan á sus relaciones quieran asistir al funeral que en sufragio del alma del extinto se celebrará en el templo de San José de Flores, el viernes 21 de Setiembre, á las 10 a. m. Favor que agradecerán eternamente El duelo se despide por tarjeta.—Nota Unica invitación. v20

JUAN PENCO—q. e. p. d.—Falleció el 13 de Setiembre de 1906.—Su esposa Evangelina Farías de Penco, su hijo Juan M., sus hermanas Elisa P. de Montoro (ausente) y Corina P. de Villegas, sus hermanos políticos, sobrinos, primos y demás deudos, invitan á sus relaciones al funeral que se celebrará en sufragio de su alma en la iglesia de Nuestra Señora de la Merced, el 22 de Setiembre, á las 10 a. m. Se despedirá por tarjeta. v22

FELIPE MARTINEZ—q. e. p. d.—Falleció el 22 de Setiembre de 1905.—Su esposa Encarnación D. de Martínez, sus hijos Enrique, Eduardo y Felipe, sus hijas políticas Sixta Juárez de Martínez y Carmen Bustos de Martínez, sus nietos, hermanos políticos sobrinos y demás deudos, invitan á sus relaciones al funeral de cabo de año que se celebrará en la iglesia parroquial de Curuzú Cuatiá el 27 de Setiembre, á las 10 a. m. Favor que agradecerán Unica invitación. v27

ASCENSIO ESAIN—q. e. p. d. Falleció el 21 de Setiembre de 1905.—Sus padres Ascensio Esain y María A. de Esain, sus hermanos Martín, Francisco, Ramón Sebastián Juan Alberto, María Esther, Santiago y Emilia, sus hermanas políticas Juana A. y Zabala de Esain, su abuela Juana Z. de Andasco, sus sobrinos, tíos, primos y demás deudos, invitan á sus relaciones á la misa de cabo de año que por el descanso de su alma se celebrará el sábado 22 de Setiembre, á las 10 y 1/2 a. m. en la iglesia de Nuestra Señora del Tránsito, en Ministro Rivadavia (Barracas) Favor que agradecerán eternamente El duelo se despedirá por tarjeta Unica invitación. v22

FEDERICO AIMÉ—q. e. p. d.—Falleció el 20 de Setiembre de 1905.—Su esposa Serafina S. de Aime, sus hijos Eduardo, Ernesto F., Enrique J., Fernando, Federico L., Carolina y Amedea; sus hijos políticos Victor M. Rodríguez, Justina F. de Aime, María Luisa F. de Aime y Carolina F. de Aime, sus hermanas Josefina A. de Olmos y Luisa A. de Ostá (ausentes) su cuñado Onofrato Sugliano, sobrinas, nietos y demás deudos, invitan á sus relaciones al funeral de cabo de año, que por el eterno descanso de su alma se celebrará en la iglesia de Nuestra Señora de Balvanera, el jueves 20 de Setiembre á las 9 a. m. Favor que agradecerán. El duelo se despedirá por tarjeta Unica invitación v20

JUAN GIUSTO—q. e. p. d.—Falleció el 19 de Agosto de 1906.—Su esposa María Sanguinetti de Giusto sus hijos Angela G. de Daneri, Juan, María G. de Daneri, Catalina G. de Rey, José, Agustín y Magdalena Giusto, sus hijos políticos Esteban Daneri Francisco Daneri, Juan J. Rey, y Catalina P. de Giusto, su hermano Lorenzo Giusto (ausente) sus hermanos políticos Juan B. Cavallero (ausente) Juan y Nicola Sanguinetti, sus nietos, tíos, primos, sobrinos y demás deudos, invitan á sus relaciones que oran asistir al funeral que por el eterno descanso del alma de dicho finado se celebrará en la iglesia de Nuestra Señora de Balvanera el jueves 20 de Setiembre, á las 10 a m. Favor que quedará eternamente agradecido. Unica invitación. El duelo se despide por tarjeta. v20

DOCTOR JUAN ELIAS CHILOTEGUY—q. e. p. d.—Falleció el 21 de Setiembre de 1905.—Su esposa Elvira V. Sotés de Chilotegui, su hija Adelia E. Chilotegui de Gardos, su hijo político Esteban Hardoy, hermanas, hermanos políticos y demás deudos, invitan á sus relaciones á asistir al funeral que por el eterno descanso de su alma se celebrará en el templo de San Ponciano (La Piata), el 24 del corriente, á las 10 30 de la mañana. El duelo se despedirá por tarjeta. v22

MARIA B. ALCHOURRON—q. e. p. d. En fecha 19 de Setiembre de 1904 la familia invita á sus relaciones á asistir al funeral que por el eterno descanso de su alma se celebrará en el templo parroquial de Azucuchu F. C. S., el 22 de Setiembre á las 9 menos cuarto v22

JOSE MARIA GRAND q. e. p. d.—Falleció el 20 de Setiembre de 1905. Su esposa María Lassalle de Grand, su hermano, hermana, cuñados, cuñadas, sobrinos sobrinas y demás familia invitan á sus relaciones al funeral de cabo de año que por el descanso de su alma se dirá en la iglesia de San Miguel el 20 de Setiembre á las 10 a. m. Favor que agradecerán eternamente El duelo se despedirá por tarjeta. Unica invitación v20

SECCIÓN REMATES

Roman Bravo y Cía.

AVISOS DE HOY

HOY

EN NUESTRO PATIO

13 leguas en Córdoba

Departamento San Justo 32.631 hectáreas en lotes. A legua y media de la estación Juan Domingo. Venta judicial. Base 30 $ la hectárea.

Campo en Córdoba

Departamento Cruz del Eje. 2.700 hectáreas á 4 leguas al Norte de la estación Serrezuela. Base $ 4.50 la hectárea.

Campo en Entre Rios

Departamento Victoria. Frente al Río Paraná. 1.738 hectáreas, á 6 leguas al N. del Rosario. Base pesos 8 la hectárea. A plazos.

"La Adelita", en Atamisqui

10.780 hectáreas en Santiago del Estero, á 5 leguas de la estación Lugones. Base 3 $ la hectárea.

A LAS 2 P. M.

Román Bravo & Cía.

BELGRANO. — VENEZUELA y 24 de Noviembre. Los terrenos de la estación Caridad. 7500 varas cuadradas en 16 fracciones excepcionales, todas con mucho frente y poco fondo, todas aparentes para edificar casas de familia ó de renta. Con adoquinado, tranvías eléctricos, edificios modernos, obras de salubridad y todas las ventajas de los barrios centrales. Venta sin base, por orden de la Compañía de tranvías Ciudad de Buenos Aires, en liquidación.

EL DOMINGO 7 de Octubre á las 3 de la tarde, en los mismos terrenos. Informes y planos, 351 San Martín 361.—ROMAN BRAVO y Cía. 1p

LA ESTANCIA DE ANDRADE. En el partido de Bolívar. 2051 hectáreas de campo virgen, sin arar, con tierra negra vegetal, gran abundancia de pastos tiernos, aguas á dos metros de profundidad y permanente del arroyo Salado que le limita, alambrados, poblaciones, puestos y corrales. A legua y media al sur de las estaciones Hale y Urquiza. Está libre de contrato. Si no desea explotarse directamente, puede arrendarse á $ 14 la hectárea para ganadería ó á $ 20 para agricultura, diez años los precios que se pagan en los alrededores. Venta en un solo lote. Base, $ 40 la hectárea. Mitad al contado y mitad á 3 años con garantía hipotecaria ó intereses al 6 o|o. Plano é informes, 351 San Martín 361.—ROMAN BRAVO y Cía. 1p

La fracción más valiosa de los alrededores de Buenos Aires

750 HECTÁREAS EN MERLO

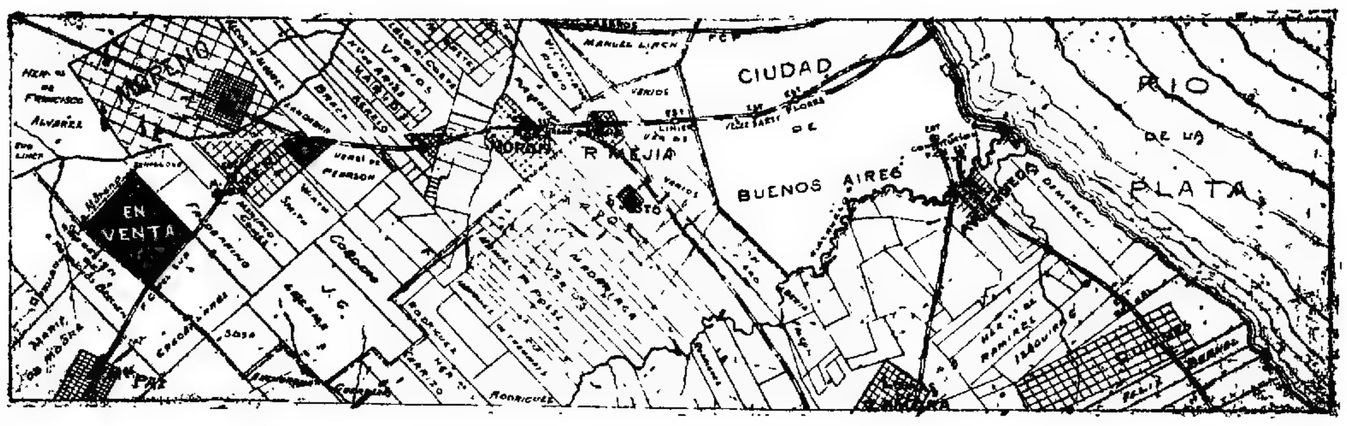

Tierras vírgenes, riquísimas, cubiertas de pastos tiernos de invernada sin una sola hectárea de desperdicio. Cabañas, granjas, cremerías, tambos, alfalfares, descanso de hacienda, quintas de verdura; cualquier industria rural puede establecerse allí con las más grandes ventajas. Venta en 15 fracciones de 42 á 77 hectáreas, con opción. Base: $ 450 la hectárea.

El Miércoles 10 de Octubre á las 3 p. m.

En nuestra casa 351 San Martin 361

Román Bravo & Cía.

Día por día

INDICE

Con el objeto de facilitar la lectura de los avisos, evitando á los interesados los inconvenientes de recorrerlos uno por uno, para hallar el que se refiere á la propiedad de cuyos detalles desean enterarse, publicaremos diariamente un resumen de nuestras ventas por orden numérico.

De esta manera, bastará buscar en las secciones de casas, terrenos y campos el anuncio cuya numeración coincida con la que lleva en el índice el inmueble correspondiente.

INDICE

CASAS Y TERRENOS

Núm.	Ubicación	Fecha	Hora
4	La quinta de Marcoartú	Setbre. 2	3 —
5	Rodríguez Peña 274|80	" 26	3 —
6	Buen Orden 1428 á 40	" 26	3 —
7	La Estación Caridad	Octbre. 7	3 —
8	Villa Devoto (126.000 vic.	" 5	4 —
9	Venezuela 1622 y 1624	" 2	3 —
10	Libertad 361 y 363	Octbre. 2	4 —
11	Terrenos de la quinta de Marcoartú	Setbre. 21	3 —
12	Corrientes 2032 á 2036	" 27	3 —
13	Cangallo 729 y 731	Octbre. 5	3 —
14	Pozos 347	Setbre 23	4 —
15	Juncal 2086	" 22	4 —
16	México 3142 á 3158	" 27	4 —
17	Brasil 596	" 27	5 —
18	Crámer esquina Cósped	" 25	3 —
19	Rivadavia 4586	" 25	2 —
20	Europa 319	" 22	4 —
21	Loria 209	" 23	2 —
22	En San Fernando	" 27	3 —
23	Bogotá 2795	" 25	4 30
24	En Bahía Blanca	" 27	3 —
25	Monroe y Arcos	" 23	3 —
26	31 lotes en Flores	" 30	2 —
27	En Lomas de Zamora	" 30	3 —
28	Casa-quinta en Quilmes	Octbre 4	2 —
29	Terreno en Mar del Plata	Setbre. 27	3. —

CAMPOS

30	En Merlo (750 hects.)	Octbre. 10	3 —
31	13 leguas en Córdoba	Setbre. 20	2 —
32	En Arrecifes (1554 hect)	Octbre. 6	3.—
33	En Campana (323 hects.)	Setbre. 28	3.—
34	En Bolívar (2057 hects)	Octbre 5	3.—
35	En Entre Ríos (1868 hect)	Setbre 24	3.—
36	En Puan (2500 hects.)	" 21	2 —
37	En Salta (31.500 hects.)	" 28	3.—
38	En Exalta (20 hects.)	" 21	2.—
39	En Entre Ríos (4738 hec.	" 20	2.—
40	En la Pampa, Sección XX (5.000 hectáreas)	" 21	2 —
41	En Córdoba (2700 hects.)	" 20	2.—
42	En el Azul (330 hects.)	" 20	3.—
43	En Santiago del Estero (10.780 hectáreas)	" 20	2.—
44	En Brandsen (360 hect.)	Octbre. 5	3.—
45	Río Negro (20.000 hect.)	" 8	3.—
46	Río Negro. 7.800 hect.	" 6	3.—
47	Río Negro 15.000 hect.	" 6	3.—

VARIOS

48	Haciendas en Brandsen	Octbre. 7	1.—

Román Bravo & Cía.

CASAS Y TERRENOS

1

AVENIDA REPÚBLICA Y Parera. La esquina de las esquinas en el barrio de los barrios! 3840 varas cuadradas entre palacios y edificios monumentales. Venta por liquidación. Sin base. Mitad al contado y mitad á un año, con garantía hipotecaria y 6 o|o de interés.

EL MIERCOLES 26 de Setiembre, á las 3 de la tarde, en el hall de nuestra casa, 351 San Martín 361. 18v42 de frente al SO. por Avenida República número 643 y 651; 18 varas al NO. por Parera núm. 105; 19v40 en el costado NE. y 18v80 en el SE. Allí cabe la más lujosa coma la más sencilla casa-habitación; allí el arquitecto menos ingenioso puede desenvolver el plan más completo de edificación; allí por la forma del terreno es fácil levantar una gran construcción en poco tiempo y con poco dinero. El edificio actual es viejo. De $ 175 al mes hasta fin del presente año y dará $ 200 ($ 2.400 anuales) del 1o. de Enero en adelante. Si el comprador desea desalojarlo, deberá conceder al inquilino, plazo hasta el 30 de Junio de 1907. Así, mientras se proyecta la casa y se estudia su distribución, no se perderá el interés del capital. El remate es forzoso; no se aceptarán, pues, propuestas particulares. Informes, 351 San Martín 361.—ROMAN BRAVO y Cía.

2

UNA GRAN CASA HABITACIÓN. San Juan 356, entre Piedras y Tacuarí. La más amplia, la más cómoda y la mejor tenida de cuantas puedan adquirirse á la actualidad. En una casa llena de aire y de luz, con lindas habitaciones, de gustos preciosos jardines y todos los detalles de las hechas para vivir el propietario, habilmente reunido en ella todos los pormenores de confort y elementos exigibles. Se compone de 10 habitaciones principales, miradores y dependencias. Venta por división de condominio entre los herederos de don Nicolás Nocetí. Base, $ 60.000.

EL DOMINGO 30 de Setiembre, á las 5 de la tarde, en la misma propiedad. 17v30 por 17v30.

DISTRIBUCION—Gran sala y escritorio á la calle, dos dormitorios, gran comedor, tres dormitorios con salón-escritorio, dos cuartos de CONSTRUCCION—Solidísima, techos de azotea, cielorrasos yeso decorados, pisos interiores pino de tea, en los dos primeros patios de mosaico, muros empapelados, cenefas, cenefas, frente pintado al óleo, zaguán decorado al óleo, arriates con plantas finas. En el fondo, jardín con plantas de mérito. Desocupada. Puede visitarse de 2 á 5 p. m. Títulos perfectos. Informes, 351 San Martín 361.—ROMAN BRAVO y Cía.

3

CORRIENTES 1364 Á 1368.— Entre Talcahuano y Uruguay. Una notable casa de renta. Al lado del teatro Apolo. Edificio alto y bajo. A cuadra y media del palacio de Justicia y de la plaza Lavalle. En el barrio de mayor animación del centro. 10 varas por 70 completamente edificadas. Base, $ 60.000. Renta, $ 595 al mes $ 7.140 al año, casi 12 por ciento de interés.

EL MIERCOLES 26 de Setiembre, á las 3 de la tarde, en el hall de nuestra casa, 351 San Martín 361. 10 varas por 15.04 es un costado y 15.42 en el otro. Ad corpus. Se compone de salón para negocio con subsuelo, una pieza y cocina en la planta baja y en los altos una casa para familia, con vestíbulo, 7 piezas distribuídas en dos pisos, baño, una pieza para servicio, guardaropa y cocina. Zaguán de mármol, techos de azotea, carpintería de cedro, cielorrasos decorados, empapelados y pisos de pino de tea y mosaicos. Puede visitarse los miércoles y sábados de 2 á 4. Título perfecto. Informes, 351 San Martín 361.—ROMAN BRAVO y Cía.

4

LA QUINTA DE MARCOARTÚ. La propiedad más notable del centro de Flores. El magnífico edificio y los hermosos jardines que lo rodean, situado en la manzana calles Sud América, Bogotá, Bolivia y bulevar Avellaneda, en 29 lotes. La casa-habitación construída á todo costo y distribuída con prolijidad, con base de pesos 65.0000 y los 28 lotes en que se han dividido los jardines, con base de $ 10 la vara cuadrada. 30 o|o al contado, 35 o|o á un año y 35 o|o á dos años con garantía hipotecaria y 6 o|o de interés anual.

EL DOMINGO 23 de Setiembre, á las 3 de la tarde, en la misma propiedad. Planos é informes, 351 San Martín 361 ó 6566 Rivadavia. —ROMAN BRAVO y Cía. 1p

PARA EDIFICAR, EN FLORES. 31 lotes de terreno en la situación más interesante para vivir. Frente á la quinta de Martínez de Hoz, á cuatro cuadras al Sud de la Avenida Provincias Unidas, á 6 de Rivadavia, de la plaza é iglesia. Calles Varela, Avenidas, Rocuero, Avenida Alberdi y San Pedrito. Venta por liquidación de negocios, sin base, mitad al contado, cuarta parte á seis meses y cuarta parte á un año con 6 o|o de interés.

EL DOMINGO 30 de Setiembre, á las 3 de la tarde, en la misma propiedad. Planos é informes, 351 San Martín 361. —ROMAN BRAVO y Cía. 1p

EN EL BARRIO ARISTOCRÁTICO. La esquina más notable de la Avenida República. 348 varas cuadradas en medio de grandes palacios y lujosos edificios. 18v42 de frente á la avenida núms. 93 á 95, y 18 varas á Parera núm. 105. Allí puede levantarse la más hermosa casa-habitación porque las dimensiones del terreno se prestan admirablemente para ello. Venta de liquidación, sin base. Mitad al contado y mitad á un año, con garantía hipotecaria é interés de 6 o|o.

EL MIERCOLES 26 de Setiembre, á las 3 de la tarde, en el hall de nuestra casa, 351 San Martín 361. Produce actualmente $ 2.100 anuales y desde el 1o. de Enero dará $ 2.400. Mientras se estudia la construcción de la casa, no se pierde el interés del capital. Informes, 351 San Martín 361.—ROMAN BRAVO y Cía. 1p

LA QUINTA DE MARCOARTÚ. La propiedad más notable del centro de Flores. El magnífico edificio y los hermosos jardines que lo rodean, situado en la manzana calles Sud América, Bogotá, Bolivia y bulevar Avellaneda, en 29 lotes. La casa-habitación construída á todo costo y distribuída con prolijidad, con base de pesos 65.0000 y los 28 lotes en que se han dividido los jardines, con base de $ 10 la vara cuadrada. 30 o|o al contado, 35 o|o á un año y 35 o|o á dos años con garantía hipotecaria y 6 o|o de interés anual.

EL DOMINGO 23 de Setiembre, á las 3 de la tarde, en la misma propiedad. Planos é informes, 351 San Martín 361 ó 6566 Rivadavia. —ROMAN BRAVO y Cía. 1p

CAMPO EN ARRECIFES.— La estancia La Margarita. En pleno centro de los partidos más importantes del Norte de la provincia cuyas tierras están reputadas como las más feraces de la república. Tres fracciones de 518 hectáreas cada una, á tres leguas al N. E. de la estación y pueblo de Arrecifes y á cuatro horas de Buenos Aires. Tienen población, alambrados, jagüeles, agua dulce permanente, pastos de los mejores para invernada y tierra vegetal como pocas. Venta por liquidación Base definitivo $ 200 la hectárea, con opción de un lote á todos.

EL SABADO 6 de Octubre á las 3 de la tarde, en nuestra casa, 351 San Martín 361 Se visita por Arrecifes. Allí, cualquier cochero podrá conducir á los interesados hasta el campo. Informes y planos, por correo ROMAN BRAVO y Cía. 1p

¡21 o|o DE RENTA AL AÑO! Un negocio excepcional. Méjico 3142 á 3158, entre General Urquiza y 24 de Noviembre 20 varas por 8v50 con edificio solidísimo preparado para altos. Adoquinado y tranvía eléctrico al frente. Entre las Avenidas Belgrano é Independencia. Produce $ 6.720 de renta anual Base, $ 72.000. Con los alquileres de cinco años se paga la propiedad.

EL DOMINGO 30 de Setiembre á las 3 de la tarde, en la misma propiedad. Son 28 habitaciones edificadas y distribuídas con todo esmero. La base de venta corresponde á importe de una hipoteca hasta fines de 1907, que podrá tomar el comprador. Informes, 351 San Martín 361. ROMAN BRAVO y Cía. 1p

EN EL CENTRO. — LIBERTAD 361 y 363 entre Cuyo y Corrientes. Una buena casa en terrenos excepcionales dimensiones. En medio de toda la vida y animación de la City. 10 varas 10 por 34.77. Base, pesos 35.000

EL MARTES 2 de Octubre, á las 4 de la tarde, en el hall de nuestra casa, 351 San Martín 361. Salón para negocio al frente, seis piezas, hall, cobertizos de vereda, pisos interiores de madera, patios de baldosa y portland. Informes, 351 San Martín 361. ROMAN BRAVO y Cía. 1p

UN GRAN CASA-QUINTA En Quilmes. La quinta de Areco, calles 11 de Setiembre, Primera Junta y vía del ferrocarril Sud. Rodeada por las más hermosas propiedades de la localidad, entre las que ocupa lugar descollante. 20.000 varas cuadradas de terreno y una gran casa habitación con departamentos subalternos, cochera y caballeriza. Espléndidos jardines con grandes árboles y plantas de adorno, invernáculo, quinta de verduras, molino y cañerías, todos los detalles de las grandes casas de recreo. Base, $ 30.000

EL JUEVES 4 de Octubre, á las 3 de la tarde, en nuestra casa, 351 San Martín 361 — ROMAN BRAVO y Cía. 1p

BUEN ORDEN 1428 Á 1440. Un espléndido grupo de casas, en un terreno de dimensiones excepcionales y en una situación culminante, al lado de la estación Constitución, donde no se ofrecen casas ni en venta ni en alquiler. Allí es el centro de todo el movimiento de aquel gran barrio. Base, $ 90.000. Renta, $ 9.000 anuales

EL MIERCOLES 26 de Setiembre, á las 3 de la tarde, en el hall de nuestra casa 351 San Martín 361. 18 varas 47 por 52'76. Dos casas de negocio, dos de familia y una de departamentos. Edificio de primer orden, macizo, admirablemente distribuído. Pueden visitarse. Informes, 351 San Martín 361.—ROMAN BRAVO y Cía. 1p

LO MEJOR DE BAHIA Blanca. Una casa y cinco lotes de terreno, en la situación más central de la ciudad A dos cuadras de la estación del F. C. S. Domingo Faustino Sarmiento, esquina General Paz La propiedad que ocupaba la cervecería Palermo. Lo único que puede hoy adquirirse en aquella situación. Venta por división de condominio. Bases, $ 25.000 la casa y $ 5 v. c. los terrenos.

EL JUEVES 27 de Setiembre, á las 3 de la tarde, en nuestra casa, 351 San Martín 361. La casa forma esquina y mide 36v14 por 40v90. Edificio solidísimo, con amplios salones y dependencias. Los terrenos tienen de 10v30 á 11.55 por 46 á 67 varas. Se venderán con opción. Planos é informes, 351 San Martín 361. —ROMAN BRAVO y Cía. 1p

EN EL BARRIO ARISTOCRÁTICO. La esquina más notable de la Avenida República. 348 varas cuadradas en medio de grandes palacios y lujosos edificios. 18v42 de frente á la avenida núms. 93 á 95, y 18 varas á Parera núm. 105. Allí puede levantarse la más hermosa casa-habitación porque las dimensiones del terreno se prestan admirablemente para ello. Venta de liquidación, sin base. Mitad al contado y mitad á un año, con garantía hipotecaria é interés de 6 o|o.

EL MIERCOLES 26 de Setiembre, á las 3 de la tarde, en el hall de nuestra casa, 351 San Martín 361. Produce actualmente $ 2.100 anuales y desde el 1o. de Enero dará $ 2.400. Mientras se estudia la construcción de la casa, no se pierde el interés del capital. Informes, 351 San Martín 361'—ROMAN BRAVO y Cía. 1p

LA QUINTA DE MARCOARTÚ. La propiedad más notable del centro de Flores. El magnífico edificio y los hermosos jardines que lo rodean, situado en la manzana calles Sud América, Bogotá, Bolivia y bulevar Avellaneda, en 29 lotes. La casa-habitación construída á todo costo y distribuída con prolijidad, con base de pesos 65.0000 y los 28 lotes en que se han dividido los jardines, con base de $ 10 la vara cuadrada. 30 o|o al contado, 35 o|o á un año y 35 o|o á dos años con garantía hipotecaria y 6 o|o de interés anual.

EL DOMINGO 23 de Setiembre, á las 3 de la tarde, en la misma propiedad. Planos é informes, 351 San Martín 361 ó 6566 Rivadavia. —ROMAN BRAVO y Cía. 1p

LA ESTANCIA DE ANDRADE. En el partido de Bolívar. 2051 hectáreas de campo virgen, sin arar, con tierra negra vegetal, gran abundancia de pastos tiernos, aguas á dos metros de profundidad y permanente del arroyo Salado que le limita, alambrados, poblaciones, puestos y corrales. A legua y media al sur de las estaciones Hale y Urquiza. Está libre de contrato. Si no desea explotarse directamente, puede arrendarse á $ 14 la hectárea para ganadería ó á $ 20 para agricultura, diez años los precios

Roman Bravo y Cia.

16

CASA POZOS 347.—ENTRE Moreno y Belgrano. Para vivir ó para renta. Con adecuándolo y tranvía al frente, 6 una cuadra de Entre Ríos, á dos del Palacio del Congreso y á 3 de las avenidas de Mayo y Rivadavia. Base 17.000 $.

EL DOMINGO 23 de Setiembre á las 4 p. m., en la misma propiedad. 10 varas por 23.78 en el costado Sud y un martillo á favor en el costado Norte á las 15 varas de frente, de 8x75 por 6. Siete habitaciones bajas, 3 altas, cocinas, techos de zocalo, cielorrasos, pisos de madera, y patio de baldosa. Puede dar, por lo menos 180 $ mensuales. Títulos perfectos. Informes, 351 San Martín 361.—ROMAN BRAVO Y CIA. a16

14

*CASA JUNCAL 2636. — EN-*tre Laprida y Agüero. En plano barrio Norte, donde se encuentra mayor cantidad de edificios modernos y elegantes. Una buena casa-habitación, adecuándola al frente. Base, pesos 21.000. Tiene 2.000 cédulas A, papel.

EL SABADO 22 de Setiembre, á las 3 de la tarde, en el hall de nuestra casa, 351 San Martín 361. 9 varas por 44v04. Verja de material y hierro al frente, cuatro habitaciones principales, dos piezas de madera, cocina, galerías, cielorrasos de yeso, celosías de hierro, pisos pino de tea, baldosa y portland, cocina con económicos, gas. Títulos perfecto. Informes, 351 San Martín 361.—ROMAN BRAVO y Cía. a15

15

GRAN PROPIEDAD DE venta. MEJICO 3142 á 3158, entre General Urquiza y 24 de Noviembre 20 varas por 39.50 con edificio solidísimo, en condiciones de edificar altos y hacer, si se desea, dos casas independientes. Uso adecuándolo y tranvía eléctrico al frente. Una cuadra de las Avenidas Belgrano é Independencia y una cuadra donde las casas no se desalquilan jamás. Base, $ 32.000, suma que reconoce en hipoteca al 9 o|o hasta Junio 27 de 1907 y con la que podrá continuar el comprador si lo desea. Da 6.720 de renta al año. |21 o|o! Se pagan con los alquileres de cinco años.

EL DOMINGO 23 de Setiembre, á las 3 de la tarde, en la misma propiedad, 28 habitaciones, amplios patios, tranquería de hierro, muros en cal, pisos pino de tea, obras de solidez y dependencias. Títulos perfectos. Informes, 351 San Martín 361.—ROMAN BRAVO y Cía. a13

17

*BRASIL 590. PARA EDIFI-*car. A 10 varas de la esquina de Perú, la situación más importante del centro Sur de la ciudad. Un terreno excepcional, con construcciones. A cuadra y media del Parque Lezama. Adecuándolo y tranvía eléctrico al frente, espléndidos edificios á su alrededor. Base, pesos 18.000.

EL DOMINGO 23 de Setiembre, á las 5 de la tarde, en la misma propiedad. 10 varas por 50. Cinco piezas, galpón y caballeriza con altillo, patio empedrado y dependencias. Da pesos 150 mensuales, pudiendo dar fácilmente $ 200. Títulos perfectos. Informes, 351 San Martín 361—ROMAN BRAVO y Cía. a13

18

ESQUINA EN BELGRANO. — Calles Crámer y Céspedes. A una cuadra de la estación Colegiales y á 3 del tranvía eléctrico de la Avenida Cabildo. Paraje alto, con mucha edificación. Sin base, para dividir en condominio.

EL DOMINGO 23 de Setiembre á las 2 p. m., en el mismo terreno 20v33 á Crámer, 12 varas á Céspedes, 20v50 en el costado S. E. y 26v25 en el S. O. Superficie, 558 50 varas cuadradas. Tiene árboles frutales, todos perfectos. Informes y planos, 351 San Martín 361, 6 Cabildo 1976.—ROMAN BRAVO y Cía. a16

19

AVENIDA RIVADAVIA 4985. Entre Acoyte y Campichuelo, donde se hallan las casas-quintas más lindas de la ciudad. Terreno ampliísimo y edificio susceptible de transformarse con muy poco gasto en una buena casa-habitación Base, $ 17.000. Con llave en mano.

EL DOMINGO 23 de Setiembre á las 2 p. m., en la misma propiedad 14 varas por 67.90 en el costado Oeste, 66.85 en el del Este y 15v12 en el contrafrente. Siete habitaciones, pieza de servicio, un cuarto de madera, cocina, cielorrasos, pisos interiores de maderas y exteriores de mosaicos. Visítense de 2 á 5. Títulos perfectos. Informes, 351 San Martín 361.—ROMAN BRAVO y Cía. a16

20

12 VARAS POR 35, EN EL centro. A 8 cuadras de la plaza de Mayo. El terreno que todo el mundo busca. Europa 319, entre Defensa y Balcarce. A una cuadra de la avenida Paseo Colón, á 5 del parque Lezama y con adoquinados y tranvía eléctrico. Base, $ 30 la vara cuadrada.

EL DOMINGO 23 de Setiembre á las 4 p. m., en la misma propiedad. Son 420 varas cuadradas. Cabe allí un espléndido grupo de casas de familia, que darán siempre, un alto interés sobre el capital. Títulos perfectos. Informes, 351 San Martín 361—ROMAN BRAVO y Cía.

21

CASA EN LINDO BARRIO Larga 209 entre Victoria y Moreno. Con adecuándolo al frente, á pocas varas del tranvía eléctrico, Avenida Rivadavia y media de la Avenida Rivadavia y á 6 de la plaza 11 de Setiembre. Base $ 9.000. Renta 900 $ al año. 12 o|o.

EL DOMINGO 23 de Setiembre á las 2 p. m., en la misma propiedad. Son 420 varas cuadradas. Cabe allí un espléndido grupo de casas de familia, que darán siempre, un alto interés sobre el capital. Títulos perfectos. Informes, 351 San Martín 361—ROMAN BRAVO y Cía.

22

CASA-QUINTA EN SAN Fernando. Frente al canal y á media cuadra de la estación del F. C. B. A. y Rosario. 8.500 varas cuadradas en lotes con edificios importantes, árboles frutales y forestales, cochera, caballeriza, depósito de forrajes, molino y todos los detalles de las buenas casas de recreo. Base, para liquidar.

EL JUEVES 27 de Setiembre á las 3 p.m. en el hall de nuestra casa 351 San Martín 361. La casa consta de 1090 v. c. Dos cuerpos de edificio: uno principal de seis habitaciones con techos de azota, tirantes de madera dura, muros en cal, galerías, cielorrasos de yeso decorados, empapelados, carpintería de cedro y pisos pino de tea y otro cuerpo con 10 habitaciones, despensa, cocina con económico, sótano, baño. Los terrenos dan frente al canal y á dos calles. Son 9 fracciones con superficies de 522 á 1.108 v. c., algunos con construcciones. Tienen cerco de material y hierro, pozo y aljibe. Títulos perfectos. Escrituras por ante la oficina del señor Rogelio de la Vilia. Informes y planos 351 San Martín 361.—ROMAN BRAVO y Cía. a16

23

*CASA EN FLORES A PLA-*zos. En el centro de la parroquia. Bogotá 2705 esquina Terrada. Con tranvía eléctrico al frente, aguas corrientes. A una cuadra del adoquinado á dos de la estación del ferrocarril y á tres al Norte de la Avenida Rivadavia. Sin base. Mitad al contado y mitad á un año, con garantía hipotecaria é interés de 6 o|o.

EL DOMINGO 23 de Setiembre, á las 4 1|2 de la tarde, en la misma propiedad. 10 varas por 40 Sala, comedor, 3 dormitorios, pieza de servicio, cocina y dependencias. Títulos perfectos. Informes, 351 San Martín 361 ó en Flores, Rivadavia 6800.—ROMAN BRAVO y compañía. a19

24

EN BAHIA BLANCA. — LA propiedad donde estaba la cervecería Palermo. Coronel Dorrego esquina General Paz. 4700 varas cuadradas en la manzana 110: la casa esquina y los terrenos linderos, con frente á las dos calles. En lotes ó en venta así, á dos cuadras de la estación del F. C. S. Medio de todo el movimiento comercial de la ciudad. Adecuándolo pago y cordón de vereda. División de condominio. Base, $ 25.000 la casa y $ 5 la vara cuadrada los terrenos.

EL JUEVES 27 de Setiembre á las 3 p. m., en nuestra casa, 351 San Martín 361.

CASA.— 36x14 por 40.90 respectivamente. Superficie 1.695.15 varas cuadradas. Edificio solidísimo. Dos salones, dos piezas bajas, otro salón en altos, gran sótano impermeable, aljibe con capacidad para 180.000 litros, tirantes de hierro y madera, pisos pino de tea, pozo y dependencias. Está desocupada.

TERRENOS.—Cinco lotes de 10v30 á 11v35 por 46 y 67. Con opción. Títulos perfectos. Informes y planos, 351 San Martín 361.—ROMAN BRAVO y Cía. a16

25

*EN EL CENTRO DE BEL-*grano. Los únicos terrenos que pueden adquirirse en la Avenida Monroe, la situación más interesante de la parroquia. Tres lotes en la Avenida Monroe entre Cuba y Arcos, y uno en esta última calle entre Monroe y Blanco Encalada. A dos cuadras al Norte de la Avenida Cabildo, á cuatro de la plaza y iglesia, con adoquinado, y verada, gas, aguas corrientes y tranvía eléctrico al frente. Sin base, á cualquier precio. Con opción.

EL DOMINGO 23 de Setiembre á las 2 p. m., en los mismos terrenos. Tienen 11v21 y 12v52 por 46 y 50. Títulos perfectos. Escrituras por ante la oficina del señor Eusebio Giménez. Informes y planos, 351 San Martín 361, 6 Cabildo 1976.—ROMAN BRAVO y Cía. a16

26

81 LOTES EN FLORES.—A plazos. Frente á la quinta de Martínez de Hoz. 17 lotes en la manzana comprendida por las calles Varela, Bacacay, Arredas y Avenida Alberdi, frente al Camino de Campana), 8 lotes más sobre la calle Varela entre Monte y Justa y 3 lotes en la avenida San Pedrito entre Monte y Justa. Con adoquinado pago en la calle Varela, á cuatro cuadras al sud de la avenida Provincias Unidas y del tranvía eléctrico y á siete de Rivadavia, de la plaza é iglesia. Venta sin base, por liquidación de sucesión. Mitad al contado, cuarta parte á seis meses y cuarta parte á un año con garantía hipotecaria é interés de 6 o|o.

EL DOMINGO 30 de Setiembre á las 2 p. m. en los mismos terrenos. Hay lotes desde 126 á 600 varas cuadradas. Se compran con unos cuantos pesos al contado. Títulos perfectos. Escrituras por ante la oficina del señor Tulio Mendez. Informes y planos 351 San Martín 361 ó en Flores, Rivadavia 6,000.—ROMAN BRAVO y Cía. a16

27

EN LA ESTACION LOMAS. Una cuadra y dos lotes de terreno á 50 varas del andén de la estación del ferrocarril. Avenida Almirante Brown esquina Arregui. La situación más importante de la localidad.

EL DOMINGO 23 de Setiembre á las 2 p. m. en el mismo terreno. Son 40v15 en el costado

LOS CAMPOS DE ENTRE Ríos. Departamento de Paraná. Distrito María Grande 1o. A legua y media al Este de la estación Viale, ramal del ferrocarril C. E. R. de Crespo al Norte, á 12 leguas de la capital de la provincia y á una del ferrocarril proyectado de Diamante á Curuzú-Cuatiá que tendrá una estación á cinco kilómetros del campo. 1.563 hectáreas en dos fracciones de 1.250 y 313 hectáreas, respectivamente. Tierra negra, riquísima, suelo alto, cubierto de pastos tiernos, regados. Excelente para agricultura y alfalfares. Abundante monte de ñandubay, algarrobo y tala. Aguadas de primer orden del arroyo permanente Las Tunas que corre en el límite Sud y de los pozos de la estancia alambrados en cada fracción; potreros, corrales, peaos, chacra, alfalfada. Poblaciones de material y puestos, galpones y todos los detalles de los mejores establecimientos. Base, $ 25 la hectárea. La fracción de 1,536 hectáreas reconoce una hipoteca de 10.000 cédulas nacionales, serie G.

EL LUNES 24 de Setiembre, á las 3 de la tarde, en nuestra casa, 351 San Martín 361. Lindan en conjunto, al Norte con Diógenes Rodrigues y herederos de Peñalva, al Este con el arroyo de Las Tunas, al Este con el doctor Solas y al Oeste herederos de Peñalva. Es conocido por de Amayet. En la fracción de 1.536 hectáreas hay un gran edificio de 3 cuerpos, en material, departamentos de servicio, galpones y dos puestos. En el lote de 832 hectáreas hay poblaciones y una gran represa. En todo el campo hay agua de 4 á 6 metros de profundidad. Puede visitarse por Viale. En Paraná darán informes el escribano señor Pedro J. Pérez. De dicha ciudad salen 4 diligencias por semana, que pasan por el campo. Títulos perfectos. Planos é informes, 351 San Martín 361.—ROMAN BRAVO y Cía a14

*CAMPO EN PUAN. A PLA-*zos. Una legua excepcional para agricultura y alfalfa con tierra vegetal de un metro de espesor, pastos naturales, alambrados y población á 25 cuadras al Sur de la estación Empalme del ramal de Nueva Roma á Catriló y á una legua al SE. de Cañada Mariano Gramal de Alta Vista á Remecó, del ferrocarril Sud. En dos fracciones de 1.250 hectáreas. Base definitiva, $ 60 la hectárea. Mitad al contado y mitad á 6 y 12 meses de plazo, con garantía hipotecaria é interés de 7 o|o.

EL VIERNES 21 de Setiembre, á las 2 de la tarde, en nuestra casa, 351 San Martín 361. En la parte NE. de la fracción que figura á nombre de Parra en el Registro Gráfico Linderos: al NE Jorge Corbet; al NO y SO J. V. Parra y al SE con el doctor Solanco. Está alambrado por los cuatro costados con siete hilos—tres de los costados con medianeros y uno propio. Tiene una población y agua dulce de 8 á 6 metros. Para explotarlo directamente ó arrendarlo, reúne condiciones sobresalientes. Podrá disponerse de él inmediatamente En los alrededores se paga 8 $ y 6 la hectárea, para agricultura. Para visitarlo, dirigirse al señor J. Víctor Parra, en la estación Cañada Mariano Títulos perfectos. Informes y planos, 351 San Martín 361. ROMAN BRAVO y Cía. a4

37

*LOS QUEBRACHALES SAL-*teños. Las tierras más notables del Norte de la República. Provincia de Salta, departamento de Rivadavia. 81.500 hectáreas en 9 fracciones de 9.037 hectáreas, partes de los lotes X, 15, 8, y W, de los campos fiscales mensurados por el ingeniero V Arquati, y cuya mensura fué aprobada en 1892. A 30 leguas al Este de Orán y 20 al Norte de Rivadavia. Cruzados por la línea de ferrocarril proyectado de Orán á Formosa, próximos al ramal en construcción de Ocloja á Rivadavia. Son las grandes reservas naturales de bosques de quebracho colorado, blanco, algarrobo, lapacho, aguaribay, itín, jacherones, palo santo, palo cruz, duraznillo, mora, palmares, etc. Las tierras son feracísimas. Entre los montes hay grandes extensiones de campo, cubiertas de pastos inmejorables para ganadería, cebadilla, pasto blanco, cola de zorro, pasto peludo, simbol y muchas otras variedades. El agua está á poca profundidad. El clima de la región es muy sano, las lluvias caen de Octubre á Abril y rellenan las cañadas de agua que puede fácilmente conservarse en represas. El río Muerto Segundo cruza los campos. Del río Tenco, quedan á 9 leguas al Norte, Rosario á 2 la hectárea. Mitad al contado y el resto á uno y dos años con garantía hipotecaria é interés de 6 o|o anual.

EL VIERNES 28 de Setiembre, á las 3 de la tarde, en el hall de nuestra casa, 351 San Martín 361. Es de forma rectangular. Linda al N con campos fiscales, al Sur con los lotes M y P, de Quesada y Torres, al Este con el resto de los lotes X y 8, de Belisario Hueyo, y al Oeste con la parte de los lotes W, y 8, de José María Calaza En el plano de Chapeaurouge á nombre de Muñiz y Moy. Títulos perfectos Planos é informes, 351 San Martín 361 ROMAN BRAVO y Cía. a12

38

*EN EZEIZA—20 HECTA-*reas. Una fracción de campo flor, sin despedicio alguno, apto para toda aplicación; granjas, tambos, quinta á bornos de Adrogué. A 30 cuadras al NE. de la estación Ezeiza y á una legua al NO. de Monte Grande. Base, $ 8.000.

EL VIERNES 21 de Setiembre, á las 2 de la tarde, en el hall de nuestra casa, 351 San Martín 361 Linderos: al NE. Robustiana B. de Solá, al SO. y SE. doña Catalina Peiante y al NO. con la viuda de Ermanouppe. Está alambrado por tres costados. Lo ocupan los señores Lambuil y Dubalde. Se visita por Ezeiza. Título perfecto. Informes y planos, 351 San Martín 361.—ROMAN BRAVO y Cía. a2

39

*LOS CAMPOS DEL PARA-*ná. Las islas de Las Cañas, departamento Victoria, provincia de Entre Ríos, con legua y media de frente al río Paraná y con puestos en el campo mismo. A 6 leguas al N. del Rosario y frente á puerto Aragón. Terreno alto, monte y abundantes aguadas tiernos. Con casas, quinta, chacra, corrales, alambrados. 4738 hectáreas, 01 áreas, 75 centiáreas. A nombre de Santiago Martínez, en el plano oficial. Base, $ 8 la hectárea. El comprador puede continuar con una deuda á favor del gobierno de Entre Ríos, por $ 6.835.15, de cuales $ 5.000 se pagan en 4 letras anuales de $ 1.250, con vencimiento el 28 de Febrero y $ 2938.55 en 5 letras anuales, de $ 587.71, con vencimiento el 4 de Abril de cada año, ambas sin interés. El resto del precio podrá abonarse mitad al contado y mitad á un año, con garantía hipotecaria y 6 por ciento de interés.

EL JUEVES 20 de Setiembre, á las 2 de la tarde, en nuestra casa, 351 San Martín 361. Linderos: al N los arroyos Ducas Nuevas, Celtas y Barrancoso, al S. arroyo y laguna Las Cañas, al Oeste el río Paraná y al Este la línea número 4 de doña Sara del Pino. Los vapores para en el campo, habiendo pasajeros. Informes en Ensiegnay, agrimensor, señor Mastro nardi. Título perfecto. Informes y planos, 351 San Martín 361.—ROMAN BRAVO y Cía.

40

*SECCION 20 DE LA PAM-*pa. A pinzos. 5000 hectáreas, fracción C, ciudad Oeste del lote 8. A una legua de la colonia Pueblitos y del ferrocarril proyectado de puerto San Antonio á Villa Mercedes (concesión Madero), y á 15 leguas al N. O. de la estación "Fortín Uno" del F. C. S. Inmejorable para ganadería. Pastos buenos y abundantes y agua dulce de 4 á 6 metros. Por división de condominio. Base definitiva, $ 6 la hectárea. 40 o|o al contado, 30 o|o á 6 meses y 30 o|o á un año de plazo con garantía hipotecaria é interés de 6 o|o.

EL VIERNES 21 de Setiembre á las 2 p. m., en nuestra casa, 351 San Martín 361. Figura á nombre de Antonio Traus en el plano de Thamm y Castellanos. Linderos: al Norte, M Fernández Grova; al Sud, José Poggi y Luis Ferrassini; al Este, Antonio Muiat y al Oeste Domingo Ciotti. Se visita por la estación Fortín Uno. Títulos perfectos. Informes y planos, 351 San Martín 361.—ROMAN BRAVO y Cía.

41

CAMPO EN CORDOBA.— 2.700 hectáreas, 8 áreas, 4 centiáreas, en el departamento Cruz del Eje, pedanía Pichanas á 25 leguas al Este de la estación Serrezuela. Campos alto, muy bueno para ganadería y alfalfa, con pasto de engorde, agua de 2 á 4 metros y montes de quebracho, algarrobo y retamo, en gran cantidad. Base, $ 4.50 la hectárea. ¡Muy barato!

EL JUEVES 20 de Setiembre, á las 2 de la tarde, en nuestra casa, 351 San Martín 361. Linderos: al Norte con ferrocarril fiscal; al Sur J. C. Frías, al Este los Gonzáles y al Oeste Merlo y Acevedo. Tiene una población de barra. Se visita por Serrezuela. Allí podrá dar informes el señor Francisco Romero. La escritura deberá otorgarse en Córdoba. Títulos perfectos. Informes y planos, 351 San Martín 361.—ROMAN BRAVO y Cía. a11

42

CAMPO EN EL AZUL — Un pedazo de campo excelente, á una y media leguas al N. O. de la estación Colman y á dos al este de Cachari. 330 hectáreas, 40 áreas y 58 centiáreas de tierra inejorable para todo destino, con abundantes pastos tiernos que lo hacen inmejorable para ganadería. Entre grandes establecimientos: Las Mercedes, La Celina y el de don Martín Colman. Con alambrado propio por sus cuatro costados y una población. Aguada de excelente de una laguna permanente de agua dulce. Base 100 $ la hectárea.

EL SABADO 29 de Setiembre, á las 3 de la tarde, en nuestra casa 351 San Martín 361. Linderos: al N. Juan Rodríguez; al S. Anselmo Carabajal; al N. O. la sucesión de don Juan L. Mármol y al S. O., la misma sucesión y la de de don Ramón Juárez. Está arrendado á 8.33 $ la cuadra con contrato antiguo que vence en 31 de diciembre de 1908 Los campos próximos pagan hasta 14 $ la cuadra. Se visita por Colman. Allí habrá coches los días viernes. Títulos perfectos. Planos é informes 351 San Martín 361.—ROMAN BRAVO y Cía.

43

*LA ADELITA, EN ATAMIS-*qui. Los mejores campos de Santiago del Estero. 10.700 hectáreas, 61 áreas, 80 centiáreas. A 16 leguas al SE. de Loreto, á 6 al S. de Atamisqui, á 8 de Lugones (F. C. B.) y á 6 al Sur de la estación Garza, cruzado en su extremo por el río Dulce. Agua á poca profundidad, pozos, jagüeles y represas y corrales. Venta en un solo lote. Base, $ 6 la hectárea.

EL JUEVES 27 de Setiembre, á las 2 p. m., en nuestra casa, 351 San Martín 361. Figura á nombre de Patricio J. Wallace en el Registro Gráfico. Linderos: al Norte, José Lebrun; al Sur, M Derqui y H Castañeda; al Este, Scheiner y Pisani y al Oeste, con el depósito de Piemonta Está alambrado con malla-ley de 1.50 de ancho y seis hilos de alambre. Tiene 7 potreros, postes de quebracho pintados y tranqueras en perfecto estado. Molino de viento Aermotor con pozo de agua dulce á 20 metros y una laguna de agua dulce dentro del campo, conocida por La Playa. Esta fracción será beneficiada por el canal de irrigación proyectado desde la cuenca Vidal Se visita por la estación Río Negro (F. C. S.). Las cruzan dos caminos Títulos perfectos y mensura judicial aprobada. Informes y planos, 351 San Martín 361.—ROMAN BRAVO y Cía. a10

44

*ESTANCIA EN BRAND-*sen. Judicial. Comodín por de Wallace, 450 hectáreas, 41 áreas, 60 centiáreas, 9 kil cuadrados 60. A la estación Jeppener y á 2 leguas al NO. de Altamirano. Al contado y al mejor postor.

EL DOMINGO 7 de Octubre á las 1 de la tarde en el mismo establecimiento. 450 cerriles, 52 animales vacunos, 8 caballos de silla y tiro, esmeones de ñandubay, varillas, bebederos de fierro, represas, aradas, alambre galvanizado y de púa, vehículos, guarniciones, cueros y los muebles y objetos que existen en la estancia. Por orden del señor juez doctor Tomás Puig Lomés, secretaría Gimenez, y cuenta de la testamentaría de D. Guillermo Wallace Informes, 351 San Martín 361.—ROMAN BRAVO Y CIA. a16

Los interesados pueden solicitar informes detallados á nuestra casa central, 351 San Martín 361; á nuestras sucursales en Flores, Avenida Rivadavia 6800; en Belgrano; Avenida Cabildo 1976; en Lomas de Zamora, 17 Avenida Meeks 21, y en La Plata, calle 47 número 667.

ROMAN BRAVO y Cía

V. S. Lobato y Cia.

CUIDENSE LA FIRMA Y LLEVAN EL MARTILLO, LOS SOCIOS: VICTORIANO S. LOBATO, CARLOS R. ORECCIO y CARLOS ALBERTO CABARES.

Las ventas próximas

RESUMEN GENERAL

SETIEMBRE 23

HORA	UBICACION	BASE
2	Córdoba 1571 al 1573.	$ 32.000.—
2.30	Corrientes 1644.	$ 18.000.—
3.30	Córdoba 2434 al 2438	$ 55.000.—
3	Tucumán y Paraná (3 lotes).	Sin base
5	Córdoba 2689.	$ 12.000.—
3.30	Rivadavia 6141.	$ 9.000.—
4	Bulnes 973.	$ 9.500.—
4.30	Medrano esq. Humahuaca	$ 6.000.—
5	Méjico 3983.	$ 6.000.—
3	Rivadavia entre Lacarra y Medina.	6 v|c.
2	Estados Unidos 2720.	$ 2.660.60
4	Parral entre Mendes de Andés y Tramway (6 lotes).	2 v|c.

SETIEMBRE 27

4	Corrientes y Cerrito.	$ 75.000.—
4	Rodrigues Peña 356 y 358	$ 60.000.—
4	Guido 152.	$ 28.000.—
4	Patagones 815 y 815.	$ 32.000.—
4	Juncal esq. Ayacucho.	Sin base

SETIEMBRE 30

2.30	Almirante Brown 757-759	$ 50.000.—
3	Pavón 2342 al 2344	$ 28.000.—
3	Monter de Oca 924.	$ 20.000.—
3	San Lorenzo 349.	$ 20.000.—
2	Maipú 1277 y 1279.	$ 18.000.—
3.30	Tucumán 1889.	$ 17.000.—
3.30	Solís 2040 y 2044	$ 13.500.—
3	Garay 2716.	$ 14.000.—
4	Canning 2357 al 2345.	16 v|c.
4.30	Liniers 1859.	$ 20.000.—
4	Saavedra 912	$ 12.000.—
4.30	Pavón 2664.	$ 7.500.—

OCTUBRE 3

4	Cerrito 1161.	$ 15.000.—

OCTUBRE 4

4	Campo en Lobos	150 hect.

OCTUBRE 7

3	Larrea 1072 al 1074.	$ 50.000.—
3	Larrea 1076 al 1078.	$ 50.000.—
3	Larrea 1080 al 1082.	$ 50.000.—
4	Días Velez, Pringles y Yatay (45 lotes).	Sin base
2	Lores 134 al 130.	$ 15.000.—
4.30	Vélez Sársfield 153 y 155	$ 15.000.—
5	Patricios 61	$ 9.000.—
4	Vélez Sarsfield 35.	$ 4.500.—

OCTUBRE 9

4	Monter de Oca 2208|14 y Pedro Mendoza.	$ 55.000.—

OCTUBRE 16

3	Corrientes y Andes.	$ 80.000.—
2	General Iriarte 449	$ 10.000.—

OCTUBRE 21

4	Las Heras 657 (4 lotes)	20 v|c.

NOVIEMBRE 13

4	Campo en Formosa (30.000 hectáreas)	Sin base

Informes y planos, SAN MARTIN 48.

V. S. Lobato & Cia.

45

*"LA PLAYA", EN RIO NE-*gro. La estancia más importante de la región. 20.000 hectáreas con alambrados, molino, agua dulce y permanente y pastos tiernos excelentes. Sección 26, lotes 13 y 15; sección B, 6 leguas al Norte de la estación Río Negro á 8 al mismo rumbo de la colonia General Roca. Para explotarla directamente, para dedicarla á renta y hasta para ganar dinero, dividiéndola en varias fracciones. Es campo pastoso, muy apropiado para la cría y engorde de ovejas, teniendo un buen mercado para sus productos en Bahía Blanca. Base, $ 6 la hectárea, en un solo lote. Mitad al contado y mitad á un año de plazo, con pagaré hipotecario é interés de 6 o|o.

EL LUNES 8 de Octubre, á las 3 de la tarde, en nuestra casa, 351 San Martín 361 Linderos: al Norte José Lebrun; al Sur, M Derqui y H Castañeda; al Este, Scheiner y Pisani y al Oeste, con el depósito de Piemonta Está alambrado con malla-ley de 1.50 de ancho y seis hilos de alambre. Tiene 7 potreros, postes de quebracho pintados y tranqueras en perfecto estado. Molino de viento Aermotor con pozo de agua dulce á 20 metros y una laguna de agua dulce dentro del campo, conocida por La Playa. Esta fracción será beneficiada por el canal de irrigación proyectado desde la cuenca Vidal Se visita por la estación Río Negro (F. C. S.). Las cruzan dos caminos Títulos perfectos y mensura judicial aprobada. Informes y planos, 351 San Martín 361.—ROMAN BRAVO y Cía. a10

46

*CON FRENTE AL RIO NE-*gro y á la isla de Choele-Choel. 7.500 hectáreas de campo inmejorable para ganadería, con una legua de frente al Río Negro y á dos leguas de las estaciones Choele-Choel y Chimpay del ferrocarril Sud. Comprende la mitad Este de la sección 10a, al Sur del Río Negro, designada bajo el nombre Marcelino González en los planos. En un solo lote Base, $ 14 la hectárea. Mitad al contado y mitad á un año de plazo con garantía hipotecaria é interés de 6 o|o.

EL SABADO 6 de Octubre, á las 3 de la tarde, en nuestra casa, 351 San Martín 361 Linda al NE. río de por medio con la estancia del coronel Beilale, al NO. con Alejandro de Ortuzar; al S. E. David Fernández (antes doctor Molina) y al SO con el mismo. Tiene pastos naturales abundantes y monte Es la única fracción que puede adquirirse con frente al Río Negro. Se visita por las estaciones Choele-Choel ó Chimpay Títulos perfectos. Informes y planos, 351 San Martín 361.—ROMAN BRAVO y Cía. a19

47

*SOBRE PUERTO SAN AN-*tonio. Los mejores campos del río Negro, los que tienen un porvenir seguro é inmediato 15.000 hectáreas en la sección 6 A 1, lote 6 de la fracción B, y mitad Oeste del lote número 7 fracción D, á 3 leguas al N. de Puerto San Antonio y á igual distancia del ferrocarril proyectado de ese punto á Villa Mercedes (concesión Madero) Son las 6 leguas que figuran á nombre de Nicolás Levalle en el registro gráfico. Venta en un solo lote, por liquidación Base, $ 12 la hectárea Mitad al contado y el resto á un año de plazo con garantía hipotecaria é interés de 6 o|o.

EL SABADO 6 de Octubre, á las 3 de la tarde, en el hall de nuestra casa, 351 San Martín 361 Linderos al Norte, Castel y Cendoya; al Sud con los campos reservados por el Gobierno Nacional, al Este, Juan E. Cretz y al Oeste, con Juan E Hughues y Anaya. Buenos pastos, especialísimos para engordes, agua á 15 metros y dos leguas de alambrado propio en el costado Oeste, divididas en 2 potreros, con 8 hilos lisos, uno de púa y postes de quebracho. Dista 12 leguas al Sud del puerto Conesa Se visita por San Antonio ó por Juan de Garay y Conesa Títulos perfectos Informes y planos, 351 San Martín 361.—ROMAN BRAVO y Cía a19

VARIOS

48

*HACIENDAS EN BRAND-*sen. Judicial. Las haciendas, útiles y enseres existentes en la estancia de Wallace, situada á 26 cuadras al SO. de la estación Jeppener y á 2 leguas al NO. de Altamirano. Al contado y al mejor postor.

EL DOMINGO 7 de Octubre á las 1 de la tarde en el mismo establecimiento. 450 cerriles, 52 animales vacunos, 8 caballos de silla y tiro, esmeones de ñandubay, varillas, bebederos de fierro, represas, aradas, alambre galvanizado y de púa, vehículos, guarniciones, cueros y los muebles y objetos que existen en la estancia. Por orden del señor juez doctor Tomás Puig Lomés, secretaría Gimenez, y cuenta de la testamentaría de D. Guillermo Wallace Informes, 351 San Martín 361.—ROMAN BRAVO Y CIA. a16

Los interesados pueden solicitar informes detallados á nuestra casa central, 351 San Martín 361; á nuestras sucursales en Flores, Avenida Rivadavia 6800; en Belgrano; Avenida Cabildo 1976; en Lomas de Zamora, 17 Avenida Meeks 21, y en La Plata, calle 47 número 667.

ROMAN BRAVO y Cía

V. S. Lobato y Cia.

CUIDENSE LA FIRMA Y LLEVAN EL MARTILLO, LOS SOCIOS: VICTORIANO S. LOBATO, CARLOS R. ORECCIO y CARLOS ALBERTO CABARES.

Las ventas próximas

RESUMEN GENERAL

SETIEMBRE 23

HORA	UBICACION	BASE
2	Córdoba 1571 al 1573.	$ 32.000.—
2.30	Corrientes 1644.	$ 18.000.—
3.30	Córdoba 2434 al 2438	$ 55.000.—
3	Tucumán y Paraná (3 lotes).	Sin base
5	Córdoba 2689.	$ 12.000.—
3.30	Rivadavia 6141.	$ 9.000.—
4	Bulnes 973.	$ 9.500.—
4.30	Medrano esq. Humahuaca	$ 6.000.—
5	Méjico 3983.	$ 6.000.—
3	Rivadavia entre Lacarra y Medina.	6 v|c.
2	Estados Unidos 2720.	$ 2.660.60
4	Parral entre Mendes de Andés y Tramway (6 lotes).	2 v|c.

SETIEMBRE 27

4	Corrientes y Cerrito.	$ 75.000.—
4	Rodrigues Peña 356 y 358	$ 60.000.—
4	Guido 152.	$ 28.000.—
4	Patagones 815 y 815.	$ 32.000.—
4	Juncal esq. Ayacucho.	Sin base

SETIEMBRE 30

2.30	Almirante Brown 757-759	$ 50.000.—
3	Pavón 2342 al 2344	$ 28.000.—
3	Monter de Oca 924.	$ 20.000.—
3	San Lorenzo 349.	$ 20.000.—
2	Maipú 1277 y 1279.	$ 18.000.—
3.30	Tucumán 1889.	$ 17.000.—
3.30	Solís 2040 y 2044	$ 13.500.—
3	Garay 2716.	$ 14.000.—
4	Canning 2357 al 2345.	16 v|c.
4.30	Liniers 1859.	$ 20.000.—
4	Saavedra 912	$ 12.000.—
4.30	Pavón 2664.	$ 7.500.—

OCTUBRE 3

4	Cerrito 1161.	$ 15.000.—

OCTUBRE 4

4	Campo en Lobos	150 hect.

OCTUBRE 7

3	Larrea 1072 al 1074.	$ 50.000.—
3	Larrea 1076 al 1078.	$ 50.000.—
3	Larrea 1080 al 1082.	$ 50.000.—
4	Días Velez, Pringles y Yatay (45 lotes).	Sin base
2	Lores 134 al 130.	$ 15.000.—
4.30	Vélez Sársfield 153 y 155	$ 15.000.—
5	Patricios 61	$ 9.000.—
4	Vélez Sarsfield 35.	$ 4.500.—

OCTUBRE 9

4	Monter de Oca 2208|14 y Pedro Mendoza.	$ 55.000.—

OCTUBRE 16

3	Corrientes y Andes.	$ 80.000.—
2	General Iriarte 449	$ 10.000.—

OCTUBRE 21

4	Las Heras 657 (4 lotes)	20 v|c.

NOVIEMBRE 13

4	Campo en Formosa (30.000 hectáreas)	Sin base

Informes y planos, SAN MARTIN 48.

Tucumán y Paraná

15 VARAS POR 35

EN TRES LOTES PEQUEÑOS

SIN BASE

El Domingo 23 de Setiembre á las 3 p. m.

V. S. Lobato & Cia.

CASAS Y TERRENOS

CORRIENTES Y CERRITO. En pleno centro La gran esquina frente al Norte y al Oeste, 16 varas por 28 en un solo lote, con edificios antiguos y con dimensiones irreemplazables para construcciones de alta renta, que el barrio no puede ser más adecuado para ese objeto. Allí están reunidos todos los elementos que contribuyen á dar realce al gran barrio de la city. Allí será cual fuere la naturaleza de los

PUBLIO C. MASSINI SAN MARTIN 81

Desde nuestra tienda

Los cuerpos reflejan luz y proyectan sombras. Conocidas sus cualidades externas ¿como se descubre el secreto de su existencia, la condición de su estabilidad ó la ley de su desarrollo? Por medio de la investigación científica, en el caso de negocios de bienes raíces, no bastará, por lo tanto, anotar sus resultados, comentar los detalles: será menester penetrar su esencia y determinar las causas que los originan y los fines á que responden.

El remate, como institución, ha adelantado extraordinariamente en nuestro país. Sin embargo, los martilleros no han salido del terreno de las generalidades, ni saldrán de él mientras tengan que consagrar sus energías á la batalla diaria, que estimula los nervios, multiplica los sentidos pero retrae el pensamiento. Su esfera de acción, por otra parte, está circunscripta á los avisos, vehículos de propaganda comercial y no mensajeros de ideas, de principios, de enseñanzas. Sólo de vez en cuando, pues, es dable comunicar una impresión, formular una opinión, hacer una reflexión.

Para nosotros ha llegado el momento. Extendidas nuestras relaciones, ampliadas nuestras ramas de acuerdo con el progreso que impulsa al *gremio*, que es el mismo que anima á la República entera, no llenaríamos nuestra misión si no trasmitiéramos á nuestra clientela lo que vemos, lo que palpamos, con la mirada serena y el tacto seguro.

La propiedad raíz se ha valorizado y ha de valorizarse más aún. En las ciudades, donde se acumula la riqueza y aumenta la cultura social al par del crecimiento demográfico, no hay casas suficientes para la población: en los campos antes para la producción inmediata, falta espacio para los trabajadores. De ahí el ensanche obligado de las primeras, la incorporación de nuevas zonas á los segundos, ensanche é incorporación que hacen ineludible la expansión de las líneas de transporte, la construcción de obras públicas de magnitud, el despliegue de todas las fuerzas materiales.

¿Dónde se alojan las familias que llegan á Buenos Aires, Rosario ó Bahía Blanca: ¿Dónde los habitantes que recientemente constituir nuevos hogares? ¿Dónde los que han regresado de fortuna y huyen del aspaviento infecto del conventillo. Si no nos apremia, contestaremos: en la calle, como los desgraciados que han quedado sin techo allende la cordillera. ¿Dónde se colocarán los 200 mil inmigrantes que vienen año por año á radicarse entre nosotros y entregar á la tierra la labor de sus brazos robustos? ¿dónde los que abandonan los oficios sedentarios de la aldea y buscan en las tareas rústicas la solución del problema de la vida? Ya no podemos decir como veluticinco años atrás "en la Pampa", porque no existe en su significación primitiva. ¿Habrá que enviarlos á los territorios remotos? ¡Pero, si no hay medios fáciles de comunicación! ¡Habrá que instalarlos dentro del propio fondo y pasar de la faena pastoril á la agrícola para ocupar á los desocupados! Y en esta evolución se perfeccionan los elementos, se asciende de nivel. Así como deben agregarse nuevos barrios á las ciudades, será necesario agregar nuevas tierras á las ya dedicadas al trabajo. Esto que viene ocurriendo desde el año 1903, se ha producido con tal intensidad, que no queda duda en el espíritu respecto de su continua sucesión. ¡Millares de casas en los centros urbanos y millones de hectáreas para el cultivo en las campañas! He ahí lo que la situación exige; he ahí la razón suprema para que la valorización de la propiedad no se detenga.

Y, sin ahondar el análisis, será sobrado recordar que en la metrópoli argentina viven tres personas por cada pieza y que en los campos habrá que añadir el año entrante, 1.000 leguas cuadradas á la superficie labrada en la actualidad, para que se acepte nuestra conclusión como el trasunto fiel de la realidad, como el testimonio evidente del alza progresiva en los precios de los inmuebles urbanos y rurales, de acuerdo, bien entendido, con el criterio económico, que es el criterio de la verdad y de la ciencia.

Publio C. Massini.

CASAS

JUDICIAL. — CALLE BOLIVAR núm. 567 y 569: notable propiedad á cuatro cuadras y media de la Plaza de Mayo; amplio terreno y edificio de construcción sólida. Orden del Señor juez de primera instancia en lo civil doctor Gonzáles del Solar, secretaría del doctor Juárez Celman, en los autos sucesorios del señor Pedro Gache, sobre división de condominio. Su terreno se compone de 17 metros 30 de frente por 62 metros 16 de fondo (igual á 20 varas de frente por 71 80 varas de fondo) teniendo en su contrafrente 12m70, con una superficie aproximada de 940 metros 87 centímetros.

PLANTA BAJA—Hermoso frente con seis columnas de mampostería, gran salón á la calle, tres habitaciones contiguas al salón, gran comedor que cuadra al primer patio; tres salones más y tres habitaciones en el segundo y tercer patio, cocina y w. c.; todas las habitaciones con pisos de pino de tea y cielorrasos de yeso decorados; puertas y celosías de cedro en todas las habitaciones; galerías en todos los patios.

PLANTA ALTA—Escalera de mármol, con entrada independiente para el servicio que se comunica con una escalera interior; gran salón al frente, gran comedor, ocho habitaciones más, cuarto de baño, cuarto de servicio con dos piezas de servicio; las habitaciones con pisos de pino de tea y cielorrasos de yeso decorados; entrepisos de bovedilla; galería con armazón de hierro y vidrios de colores; gran galpón cerrado de mampostería. Todas las puertas exteriores y celosías de cedro como las de la casa habitación. Tasación, 227.128.50 m|n. Base de venta, las dos terceras partes, 151.419.67 m|n. La propiedad reconoce una hipoteca de 85.000 $ en cédulas nacionales serie K. de la que deberá hacerse cargo el comprador á estilo de plaza.

El JUEVES 20 de Setiembre á las 4 de la tarde, en la misma propiedad, procederemos á su venta. La propiedad reconoce un contrato de locación por 750 $ m|n mensuales desde hace cuatro años que termina en Enero de 1907, siendo de cuenta del inquilino todos los impuestos lo que representa 250 $ más, hoy daría mucho más. Por la locación judicial el comprador entregará el 5 o|o de seña y el 2 o|o de comisión. Informes, San Martín 81.—Publio C. Massini. a21

PRECIOSO HOTELITO CA- de Maipú núm. 670, entre Tucumán y Viamonte. Estilo moderno y en perfecto estado. Como ubicación no puede pedirse más central y como construcción es de satisfacer ampliamente. El edificio es de dos pisos, en terreno de 8 metros por 26.

PLANTA BAJA—Hall, sala, antesala, escritorio, comedor, otra pieza, w. c. y lavatorios.

PLANTA ALTA—Boudoir, dormitorio al frente, 3 dormitorios más, cuarto de baño, cocina y w. c., anexos, dos habitaciones de servicio, todo con cielorrasos decorados, pisos pino de tea imperiosa, mosaico extranjero en vestíbulos y hall, paredes del frente á interiores pintados al fuego y todos los detalles que exige el confort. Base de venta, $ 45.000 m|n. Acompaña.

El SABADO 6 de Octubre, á las 8 1|2 de la noche. En la misma propiedad, por lo que ofrecen arriba de la base. El petit-hotel puede entregarse desocupado si así lo desea el comprador; como calidad en los materiales empleados en la construcción podemos afirmar que son de primera calidad. Puede visitarse todos los días de 12 m. á 2 p. m. y de noche de 7 á 8. Para ver el título y demás antecedentes dirigirse á nuestra oficina, donde se ofrecen en venta un hotelito igual, ubicado enfrente del que está éste, que se trasmitirá en pago á nuestros clientes que lo visiten. En el acto del remate exigiremos el 5 por ciento de seña y el 2 por ciento de comisión de práctica. Otros informes á nuestra oficina, San Martín 81.—Publio C. Massini. a20

LINDA PROPIEDAD CA- lle Rivadavia 5215 al 17, entre Parral y Colpayo, 8 72 metros de frente, 39 70 metros en el costado Este, 41 30 metros en el costado Oeste, 7 70 en el contrafrente. Un gran negocio al frente, 8 habitaciones interiores, cocina, w. c., etc., pisos pino de tea, cielorrasos de yeso, gas, aguas corrientes, etc., está alquilada sin contrato. Venta por orden del juez doctor Helguera á cargo del juzgado de, doctor Romero, secretaría doctor Seeber, juicio sucesorio de don José Raffo.

EL MARTES 2 de Octubre, á las 4 de la tarde, en nuestra casa, San Martín 81, venderemos esta propiedad con base de 10.000 $ moneda nacional. Ad-corpus. Títulos perfectos. Habiendo designado el juzgado al escribano señor J. Rodrigues Lozano, para el otorgamiento de las escrituras. La propiedad está en perfecto estado, y la propiedad puede visitarse en cualquier momento, está alquilada sin contrato, y produce 100 pesos mensuales de alquiler, en el acto del remate se exigirá 8 por ciento de seña y 2 o|o de comisión. Informes á la secretaría del doctor Seeber. Más datos á nuestra casa, San Martín 81.—Publio C. Massini. s16

JUDICIAL — CASA CALLE Europa núm 2970, entre Rioja y Deán Funes, terreno de 7 metros 70 de frente por 40.28 de fondo, su edificio consta de sala, comedor, cuatro dormitorios, dos piezas de servicio en altos, cocina, cuarto de baño, w. c., etc. y puertas de cedro, pisos de madera, cielorrasos de yeso, patio de mosaico, un pequeño fondo, puerta cancel y de calle de cedro, está alquilada y produce 110 pesos de renta, adquirida y tirante en todos los alrededores. Base de venta, 12.000 $ moneda nacional, de curso legal.

EL MIERCOLES 3 de Octubre á las 4 de la tarde, en nuestra casa, San Martín 81, procederemos á la venta de esta propiedad, por orden del señor juez doctor Helguera á cargo actualmente del juzgado del doctor Romero, secretaría doctor Seeber, en el juicio sucesorio de don José Raffo, con título perfecto, habiendo designado el juzgado al escribano señor Rodríguez Lozano para el otorgamiento de la escritura. Puede visitarse en cualquier momento. En el acto del remate exigiremos el 8 o|o de seña y el 2 o|o de comisión. Más informes, á la secretaría del doctor Seeber ó á nuestra casa, San Martín 81. s16

JUDICIAL.—CASA AVENI- DA RIVADAVIA núms. 5215 al 17, entre Parral y Colpayo, 8 72 metros de frente, 39 70 metros en el costado Este, 41 30 metros en el costado Oeste, 7 70 en el contrafrente. Un gran negocio al frente, 8 habitaciones interiores, cocina, w. c., etc., pisos pino de tea, cielorrasos de yeso, gas, aguas corrientes, etc., está alquilada sin contrato. Venta por orden del juzgado del doctor Helguera á cargo del juzgado de, doctor Romero, secretaría doctor Seeber, juicio sucesorio de don José Raffo.

EL MARTES 2 de Octubre, á las 4 de la tarde, en nuestra casa, San Martín 81, venderemos esta propiedad con base de 10.000 $ moneda nacional. Ad-corpus. Títulos perfectos. Habiendo designado el juzgado al escribano señor J. Rodríguez Lozano para el otorgamiento de las escrituras. La propiedad está en perfecto estado, y la propiedad puede visitarse en cualquier momento, está alquilada sin contrato, y produce 100 pesos mensuales de alquiler, en el acto del remate se exigirá 8 por ciento de seña y 2 o|o de comisión. Informes á la secretaría del doctor Seeber. Más datos á nuestra casa, San Martín 81.—Publio C. Massini. s16

JUDICIAL. — 4 CASAS para renta, calle Parral números 38, 50, 52 y 70, entre la Avenida Rivadavia y Yerbal, edificadas cada una en terreno de 8 50 metros por 37 50 de fondo, cada una consta de cuatro habitaciones, cocina, w. c., producen de 30 á 35 pesos mensuales de alquiler cada una, alquileres antiguos y sin contrato. Base de venta, 5.500 pesos cada una. Por orden del señor juez de 1a. instancia en lo civil doctor Helguera, en juicio sucesorio de don José Raffo, que tramita por la secretaría del Dr. Seeber.

EL MARTES 2 de Octubre á las 4 de la tarde, en nuestra casa, San Martín 81. Por lo que ofrezcan arriba de la base por disposición del juzgado deberá escriturarse ante el escribano José Rodrigues Lozano (hijo). En el acto de remate se exigirá 8 o|o de seña y 2 o|o de comisión. Más datos, San Martín 81.—Publio C. Massini. s16

JUDICIAL. — HERMOSA propiedad, calle Rawson núm. 40, á pocas varas de Rivadavia. Su terreno consta de 8 55 metros de frente por 40 80 metros de fondo E. edificio en perfecto estado de conservación, consta de sala, con dos balcones al frente, dos dormitorios, comedor, despensa, dos piezas más, cuarto de baño, cocina con azulejos y económica de hierro, w. c. de servicio y fondo con árboles, todas las puertas son de cedro, piso de pino de tea y cielorrasos de yeso, dos patios de mosaico y uno de baldosa, la cocina tiene un buen sótano. Está alquilada y produce una renta de 110 $ mensuales. Base de venta, 12.000 $ m n de curso legal

EL MIERCOLES 3 de Octubre, á las 4 de la tarde, en nuestra casa, San Martín 81, procederemos á la venta de esta buena propiedad, por orden del señor juez doctor Helguera, actualmente á cargo del juzgado del doctor Romero, secretaría del doctor Seeber, en el juicio sucesorio de don José Raffo. Se garantiza título perfecto, habiendo sido designado el escribano don J. Rodríguez Lozano para el otorgamiento de la escritura. En el acto del remate se exigirá el 8 o o de seña y el 2 o|o de comisión. Más datos á la secretaría del doctor Seeber ó á nuestra casa, San Martín 81.—Publio C. Massini. s16

JUDICIAL. — CASA RIVA- DAVIA núms 5223 al 27, entre Parral y Colpayo, edificado en terreno de 8.46 metros de frente, 41 mts. en el costado Este, 42.75 mts. en el costado Oeste y 8.15 mts. en el contrafrente: gran salón de negocio al frente, comedor, tres habitaciones, cocina, etc., cielorrasos de yeso, pisos pino de tea, buena construcción, patios con mosaico, gas, aguas corrientes, etc. Base de venta, $ 10.000 m|n.

EL MARTES 2 de Octubre, á las 4 de la tarde, en nuestra casa, San Martín 81, venderemos esta propiedad por orden del señor juez de primera instancia en lo civil, doctor Helguera, á cargo del juzgado del doctor Romero, secretaría del doctor Seeber, juicio sucesorio de don José Raffo. La propiedad está alquilada sin contrato, y produce 100 $ mensuales, por disposición del juzgado, la escritura se otorgará ante el escribano señor J. Rodríguez Lozano (hijo), y se exigirá en el acto del remate 8 o|o de seña y 2 o|o de comisión; para ver el expediente, secretaría doctor Seeber. Más datos, San Martín 81.—Publio C. Massini. s16

JUDICIAL—CASA CALLE Parral núm. 72, entre Rivadavia y Yerbal, 9 metros 50 cent. por 26 metros 80 cent. de fondo, 4 habitaciones, cocina, etc., en buen estado. Renta, 30 pesos mensuales, por orden del señor juez de primera instancia, doctor Helguera, secretario doctor Seeber, juicio sucesorio del señor José Raffo.

EL MARTES 2 de Octubre, á las 4 de la tarde, en nuestra casa, San Martín 81, con la base de 4.000 $, debiendo escriturarse ante el escribano José Rodrigues Lozano (hijo). En el acto del remate se exigirá 8 o|o de seña y 2 o|o de comisión, para ver el expediente, secretaría doctor Seeber. Más datos, San Martín 81.—Publio C. Massini. s16

JUDICIAL. — CASA Y ER- RAL núm. 718 al 22, casita de cuatro piezas, cocina, etc. A pocas varas de la calle Parral, terreno de 10 metros 04 por 17 metros 30 á un costado, 16 metros 05 al otro y 10 metros 16 en el contrafrente. Base de venta, $ 3.000 m|n. Renta, $ 31 m|n. Venta por orden del señor juez doctor Helguera, á cargo del juzgado del doctor Romero, secretaría del doctor Seeber, juicio sucesorio del señor José Raffo.

EL MARTES 2 de Octubre, á las 4 de la tarde, en nuestra casa, San Martín 81, por disposición del juzgado la escritura se hará ante el escribano señor don José Rodrigues Lozano. En el acto del remate exigiremos el 8 o|o de seña y el 2 o|o de comisión. Más datos, San Martín 81.—Publio C. Massini. s16

JUDICIAL. — CASA RIVA- DAVIA núm 5223 al 27, entre Parral y Colpayo, edificado en terreno de 8.46 metros de frente, 41 mts. en el costado Este, 42.75 mts. en el costado Oeste y 8.15 mts. en el contrafrente: gran salón de negocio al frente, comedor, tres habitaciones, cocina, etc., cielorrasos de yeso, pisos pino de tea, buena construcción, patios con mosaico, gas, aguas corrientes, etc. Base de venta, $ 10.000 m|n.

EL MARTES 2 de Octubre, á las 4 de la tarde, en nuestra casa, San Martín 81, venderemos esta propiedad por orden del señor juez de primera instancia en lo civil doctor Helguera, á cargo del juzgado del doctor Romero, secretaría del doctor Seeber, juicio sucesorio de don José Raffo. Base de venta, $ 10.000 m n.

EL MIERCOLES 3 de Octubre, á las 4 de la tarde, en nuestra casa, San Martín 81, venderemos esta buena propiedad Ad-corpus, garantiendo títulos perfectos y habiendo sido designado el escribano señor J. Rodríguez Lozano para el otorgamiento de la escritura. La propiedad puede visitarse en cualquier momento y se exigirá en el acto del remate 8 o|o de seña y 2 o|o de comisión. Más informes á la secretaría del doctor Seeber ó á nuestra casa, San Martín 81.—Publio C. Massini. s16

JUDICIAL BUENA P R O- piedad, calle Victoria núm. 2247, construida en terreno de 8.49 metros de frente por 46 metros 764 milímetros de fondo. Su edificio de material se compone de sala, 2 dormitorios, comedor, otro dormitorio, dos piezas de servicio, cuarto de baño, cocina, w. c., todas las habitaciones con pisos de madera y cielorrasos de yeso, patios de baldosa, gas y aguas corrientes, jardín al frente con verjas de hierro y pilares de material. Dista una cuadra del bulevar Rivadavia, y tiene tranvía eléctrico á pocas varas, venta por orden del juez doctor Helguera á cargo del juzgado del doctor Romero, secretaría del doctor Seeber, en el juicio sucesorio de don José Raffo.

EL MARTES 2 de Octubre, á las 4 de la tarde, en nuestra casa, San Martín 81, procederemos á la venta de esta buena propiedad, por orden del señor juez doctor Helguera, actualmente á cargo del juzgado del doctor Romero, secretaría del doctor Seeber, en el juicio sucesorio de don José Raffo. Se garantiza título perfecto, habiendo sido designado el escribano don J. Rodríguez Lozano para el otorgamiento de la escritura. En el acto del remate se exigirá el 8 o o de seña y el 2 o|o de comisión. Más datos, San Martín 81.—Publio C. Massini. s16

JUDICIAL — CASA CALLE Europa núm 2950. Terreno de 7 79 de frente por 40 20 metros de fondo; un edificio de material consta de sala, dos dormitorios, comedor, otros dos dormitorios, dos piezas de altos para servicio, cuarto de baño, cocina, w. c., etc., las habitaciones con pisos de madera, cielorrasos de yeso en unas y de madera en otras, patios de mosaicos, puerta de calle y cancel de cedro Situación inmejorable, rodeada de tranvías eléctricos. Está alquilada sin contrato y produce 110 $ de renta mensuales. Venta por orden del señor juez doctor Helguera, actualmente á cargo del juzgado del doctor Romero, secretaría del doctor Seeber, juicio sucesorio de don José Raffo Base de venta, 12.000 $ m n

EL MIERCOLES 3 de Octubre, á las 4 de la tarde, en nuestra casa, San Martín 81, venderemos esta buena propiedad Ad-corpus, garantiendo títulos perfectos y habiendo sido designado el escribano señor J Rodríguez Lozano para el otorgamiento de la escritura. La propiedad puede visitarse en cualquier momento y se exigirá en el acto del remate 8 o|o de seña y 2 o|o de comisión. Más informes á la secretaría del doctor Seeber ó á nuestra casa, San Martín 81.—Publio C. Massini. s16

JUDICIAL—CASA CALLE Parral núm. 72, entre Rivadavia y Yerbal, 9 metros 50 cent. por 26 metros 80 cent. de fondo, 4 habitaciones, cocina, etc., en buen estado. Renta, 30 pesos mensuales, por orden del señor juez de primera instancia, doctor Helguera, secretario doctor Seeber, juicio sucesorio del señor José Raffo.

EL MARTES 2 de Octubre, á las 4 de la tarde, en nuestra casa, San Martín 81, con la base de 4.000 $, debiendo escriturarse ante el escribano José Rodrigues Lozano (hijo). En el acto del remate se exigirá 8 o|o de seña y 2 o|o de comisión, para ver el expediente, secretaría doctor Seeber. Más datos, San Martín 81.—Publio C. Massini. s16

JUDICIAL. — CASA Y ER- RAL núm. 718 al 22, casita de cuatro piezas, cocina, etc. A pocas varas de la calle Parral, terreno de 10 metros 04 por 17 metros 30 á un costado, 16 metros 05 al otro y 10 metros 16 en el contrafrente. Base de venta, $ 3.000 m|n. Renta, $ 31 m|n. Venta por orden del señor juez doctor Helguera, á cargo del juzgado del doctor Romero, secretaría del doctor Seeber, juicio sucesorio del señor José Raffo.

EL MARTES 2 de Octubre, á las 4 de la tarde, en nuestra casa, San Martín 81, por disposición del juzgado la escritura se hará ante el escribano señor don José Rodrigues Lozano. En el acto del remate exigiremos el 8 o|o de seña y el 2 o|o de comisión. Más datos, San Martín 81.—Publio C. Massini. s16

JUDICIAL. — CASA RIVA- DAVIA núms 5223 al 27, entre Parral y Colpayo, edificado en terreno de 8.46 metros de frente, 41 mts. en el costado Este, 42.75 mts. en el costado Oeste y 8.15 mts. en el contrafrente: gran salón de negocio al frente, comedor, tres habitaciones, cocina, etc., cielorrasos de yeso, pisos pino de tea, buena construcción, patios con mosaico, gas, aguas corrientes, etc. Base de venta, $ 10.000 m|n.

EL MARTES 2 de Octubre, á las 4 de la tarde, en nuestra casa, San Martín 81, venderemos esta propiedad por orden del señor juez de primera instancia en lo civil doctor Helguera, á cargo del juzgado del doctor Romero, secretaría del doctor Seeber, juicio sucesorio de don José Raffo. Base de venta, $ 10.000 m n.

EL MIERCOLES 3 de Octubre, á las 4 de la tarde, en nuestra casa, San Martín 81, venderemos esta buena propiedad Ad-corpus, garantiendo títulos perfectos y habiendo sido designado el escribano señor J Rodríguez Lozano para el otorgamiento de la escritura. La propiedad puede visitarse en cualquier momento y se exigirá en el acto del remate 8 o|o de seña y 2 o|o de comisión. Más informes á la secretaría del doctor Seeber ó á nuestra casa, San Martín 81.—Publio C. Massini. s16

JUDICIAL BUENA P R O- piedad, calle Victoria núm. 2247, construida en terreno de 8.49 metros de frente por 46 metros 764 milímetros de fondo. Su edificio de material se compone de sala, 2 dormitorios, comedor, otro dormitorio, dos piezas de servicio, cuarto de baño, cocina, w. c., todas las habitaciones con pisos de madera y cielorrasos de yeso, patios de baldosa, gas y aguas corrientes, jardín al frente con verjas de hierro y pilares de material. Dista una cuadra del bulevar Rivadavia, y tiene tranvía eléctrico á pocas varas, venta por orden del juez doctor Helguera á cargo del juzgado del doctor Romero, secretaría del doctor Seeber, en el juicio sucesorio de don José Raffo.

EL MARTES 2 de Octubre, á las 4 de la tarde, en nuestra casa, San Martín 81, procederemos á la venta de esta buena propiedad, por orden del señor juez doctor Helguera, actualmente á cargo del juzgado del doctor Romero, secretaría del doctor Seeber, en el juicio sucesorio de don José Raffo. Se garantiza título perfecto, habiendo sido designado el escribano don J. Rodríguez Lozano para el otorgamiento de la escritura. En el acto del remate se exigirá el 8 o o de seña y el 2 o|o de comisión. Más datos, San Martín 81.—Publio C. Massini. s16

JUDICIAL. — CASA CALLE Europa núm 2950. Terreno de 7 79 de frente por 40 20 metros de fondo; un edificio de material consta de sala, dos dormitorios, comedor, otros dos dormitorios, dos piezas de altos para servicio, cuarto de baño, cocina, w. c., etc., las habitaciones con pisos de madera, cielorrasos de yeso en unas y de madera en otras, patios de mosaicos, puerta de calle y cancel de cedro Situación inmejorable, rodeada de tranvías eléctricos. Está alquilada sin contrato y produce 110 $ de renta mensuales. Venta por orden del señor juez doctor Helguera, actualmente á cargo del juzgado del doctor Romero, secretaría del doctor Seeber, juicio sucesorio de don José Raffo Base de venta, 12.000 $ m n

EL MARTES 3 de Octubre, á las 4 de la tarde, en nuestra casa, San Martín 81, venderemos esta propiedad por orden del señor juez de primera instancia en lo civil doctor Helguera, á cargo del juzgado del doctor Romero, secretaría del doctor Seeber, juicio sucesorio de don José Raffo. La propiedad está alquilada sin contrato, y produce 100 $ mensuales, por disposición del juzgado, la escritura se otorgará ante el escribano señor J. Rodríguez Lozano (hijo), y se exigirá en el acto del remate 8 o|o de seña y 2 o|o de comisión; para ver el expediente, secretaría doctor Seeber, más datos, San Martín 81.—Publio C. Massini. s16

JUDICIAL BUENA P R O- piedad, calle Victoria núm. 2247, construida en terreno de 8.49 metros de frente por 46 metros 764 milímetros de fondo. Su edificio de material se compone de sala, 2 dormitorios, comedor, otro dormitorio, dos piezas de servicio, cuarto de baño, cocina, w. c., todas las habitaciones con pisos de madera y cielorrasos de yeso, patios de baldosa, gas y aguas corrientes, jardín al frente con verjas de hierro y pilares de material. Dista una cuadra del bulevar Rivadavia, y tiene tranvía eléctrico á pocas varas, venta por orden del juez doctor Helguera á cargo del juzgado del doctor Romero, secretaría del doctor Seeber, en el juicio sucesorio de don José Raffo.

EL MARTES 2 de Octubre, á las 4 de la tarde, en nuestra casa, San Martín 81, por disposición del juzgado la escritura se hará ante el escribano señor don José Rodrigues Lozano. En el acto del remate exigiremos el 8 o|o de seña y el 2 o|o de comisión. Más informes, á la secretaría del doctor Seeber ó á nuestra casa, San Martín 81.—Publio C. Massini. s16

JUDICIAL. — CASA CALLE Europa núm 2950. Terreno de 7 79 de frente por 40 20 metros de fondo; un edificio de material consta de sala, dos dormitorios, comedor, otros dos dormitorios, dos piezas de altos para servicio, cuarto de baño, cocina, w. c., etc., las habitaciones con pisos de madera, cielorrasos de yeso en unas y de madera en otras, patios de mosaicos, puerta de calle y cancel de cedro Situación inmejorable, rodeada de tranvías eléctricos. Está alquilada sin contrato y produce 110 $ de renta mensuales. Venta por orden del señor juez doctor Helguera, actualmente á cargo del juzgado del doctor Romero, secretaría del doctor Seeber, juicio sucesorio de don José Raffo Base de venta, 12.000 $ m n

EL MARTES 3 de Octubre, á las 4 de la tarde, en nuestra casa, San Martín 81, venderemos esta buena propiedad Ad-corpus, garantiendo títulos perfectos y habiendo sido designado el escribano señor J Rodríguez Lozano para el otorgamiento de la escritura. La propiedad puede visitarse en cualquier momento y se exigirá en el acto del remate 8 o|o de seña y 2 o|o de comisión. Más informes á la secretaría del doctor Seeber ó á nuestra casa, San Martín 81.—Publio C. Massini. s16

JUDICIAL—CASA CALLE Parral núm. 72, entre Rivadavia y Yerbal, 9 metros 50 cent. por 26 metros 80 cent. de fondo, 4 habitaciones, cocina, etc., en buen estado. Renta, 30 pesos mensuales, por orden del señor juez de primera instancia, doctor Helguera, secretario doctor Seeber, juicio sucesorio del señor José Raffo.

EL MARTES 2 de Octubre, á las 4 de la tarde, en nuestra casa, San Martín 81, con la base de 4.000 $, debiendo escriturarse ante el escribano José Rodrigues Lozano (hijo). En el acto del remate se exigirá 8 o|o de seña y 2 o|o de comisión, para ver el expediente, secretaría doctor Seeber. Más datos, San Martín 81.—Publio C. Massini. s16

JUDICIAL. — CASA Y ER- RAL núm. 718 al 22, casita de cuatro piezas, cocina, etc. A pocas varas de la calle Parral, terreno de 10 metros 04 por 17 metros 30 á un costado, 16 metros 05 al otro y 10 metros 16 en el contrafrente. Base de venta, $ 3.000 m|n. Renta, $ 31 m|n. Venta por orden del señor juez doctor Helguera, á cargo del juzgado del doctor Romero, secretaría del doctor Seeber, juicio sucesorio del señor José Raffo.

EL MARTES 2 de Octubre, á las 4 de la tarde, en nuestra casa, San Martín 81, por disposición del juzgado la escritura se hará ante el escribano señor don José Rodrigues Lozano. En el acto del remate exigiremos el 8 o|o de seña y el 2 o|o de comisión. Más datos, San Martín 81.—Publio C. Massini. s16

JUDICIAL. — CASA RIVA- DAVIA núm 5223 al 27, entre Parral y Colpayo, edificado en terreno de 8.46 metros de frente, 41 mts. en el costado Este, 42.75 mts. en el costado Oeste y 8.15 mts. en el contrafrente: gran salón de negocio al frente, comedor, tres habitaciones, cocina, etc., cielorrasos de yeso, pisos pino de tea, buena construcción, patios con mosaico, gas, aguas corrientes, etc. Base de venta, $ 10.000 m|n.

EL MARTES 2 de Octubre, á las 4 de la tarde, en nuestra casa, San Martín 81, venderemos esta buena propiedad por orden del señor juez de primera instancia en lo civil doctor Helguera, á cargo del juzgado del doctor Romero, secretaría del doctor Seeber, juicio sucesorio de don José Raffo. Base de venta, $ 10.000 m n.

EL MIERCOL

José Conti

Locales siguientes

Pídanse los planos de los 94 lotes de las colinas de Belgrano

Santa Fé y Pueyrredon, Entre Ríos y San Juan, Canning y Córdoba, Cabildo 1801, Córdoba y Colegiales, ó en mi oficina Bolívar 189.

José Conti

94 LOTES EN LAS COLINAS de Palermo y Belgrano, pagaderos en 30 mensualidades, á cuatro cuadras al Sur de Santa Fe, dos cuadras al O. de Colegiales y estación del ferrocarril Rosario del mismo y cuatro cuadras al Norte de la Avenida Alvarez Thomas. Las tres arterias tienen doble vía de tranvía eléctrico. 94 lotes que forman parte de la conocida quinta de Roffo. La tierra más codiciada, más linda y alta de la parte Norte y dan frente á las calles Conesa, Zapiola, Freire y Céspedes, pagaderos en 30 mensualidades, distante 4 cuadras al Sur de las Avenidas Santa Fe, 3 de Colegiales, se rematarán.

EL DOMINGO 30 de Setiembre, á las 3 p. m. Pídanse planos, Cabildo 1801 ó Bolívar 189

94 LOTES ENTRE PALERMO y Belgrano; calle Céspedes, Freire, Conesa, Zapiola y Conde (la quinta de Roffo), á 4 cuadras de Santa Fe y 3 de Colegiales y estación del mismo nombre y 4 del bulevar Córdoba. La fracción más linda y alta que ha salido en venta en 30 mensualidades.

EL DOMINGO 30 á las 3 p. m. Después detalles Pídanse planos, Bolívar 189, 6 sucursal, Cabildo 1801. s7

DOS LOTES AL CLUB HÍPICO, á dos cuadras al Norte de la Avenida Gutemberg, antes Cañitas, ya donde pasa el tranvía doble vía de plaza de Mayo á Belgrano, con las 950 varas cuadradas cada lote, venderé

EL DOMINGO 23 de Setiembre, á las 4 de la tarde, dos lotes, calle Dorrego (antigua) entre Báez y otra, y mide cada uno 16 varas de frente al Este por 52 varas de fondo. Título perfectos. Seña, 8 o.o y 2 o.o de comisión. Datos, Bolívar 189 ó Cabildo 1801. s19

LA ESQUINA CANNING Y Costa Rica con frente al Norte y Este, dividida en tres lotes de pequeñas dimensiones con pavimentación y tranvía doble vía eléctrico por la primera. Barrio soñado, de lindas viviendas que propiedad alcanza el maximum de la renta.

EL DOMINGO 23 á las 4 1/2, venderé con la base de 2 v. c., los terrenos descriptos por los por el escribano Sr Francisco L. Ferrando. Planos, Bolívar 189. José Conti. s16

LA CASA CALLE ARENALES número 2375, entre Larrea y Ascuénaga Compuesta de 10 varas de frente por 35 varas de fondo, con un edificio de sala, 2 dormitorios, comedor, dos piezas más, cocina, w. c., obras de salubridad, las primeras 4 piezas con techos de baldosa, lo mismo que los patios, construcción en buena condición, que con una pequeña refacción, quedará lista para ser ocupada por cualquier familia. Está rodeada de muy lindos edificios, tranvías y dista una cuadra de la Avenida Santa Fe, con base de 14.000 $.

EL DOMINGO 23 de Setiembre, á las 2 de la tarde, la venderé. Títulos perfectos. Seña, 8 o|o Comisión, 2 o|o. Datos, Bolívar 189. —José Conti. s12

La casa Soler 149

Y los 5 lotes

Formando la esquina Gallo.—Lo mejor del Norte.—Tranvías eléctricos, obras de Salubridad, rematanse

El Domingo 23 á las 3

Visítense.

José Conti.

UNA VENTA INTERESANTE al Norte, el ángulo Sudeste de las Avenidas Gallo y Soler, 5 lotes y una casa frente á la calle Soler número 149, bastante habitable con 4 piezas, cocina, w. c., agua corriente, etc. Mide 9 metros de frente al Sur por 35m10 de fondo en el costado O., 28m23 en el del Este. Superficie, 487.87 v. c. Base, 5.000 $. Los lotes se venderán sin base. Miden: los dos sobre la calle Gallo, 8m66 de frente al Este por 20 metros uno y 28 metros el otro de fondo, superficies 230.25 y 311.12 varas cuadradas. La esquina lote 0, mide 17m80 á Gallo, 5m65 en la ochava, 12m17 á General Soler, 17 metros al Oeste y 11m66 al Norte. Superficie, 353.64 varas cuadradas. Los dos lotes á Soler de 9 metros de frente por 16 metros uno y 21 metros el otro de fondo. Superficies, 154.51 y 255.02 v. c. En parte de estos 3 lotes hay un contrato que respetará el comprador, que vence el 31 de Junio de 1907 y que renta 110 mensuales. Si los compradores resultaran varios, la venta se subdividirá en la forma siguiente: Esquina Catamarca 595 y Méjico 2801: Gran salón de negocio con 3 amplias vidrieras, 4 dormitorios, cloacas en la casa, cielorrasos de yeso, mosaicos, gas, rico frente imitación piedra, oficinas, etc. Recupoce un contrato por Dos años á razón de 210 $ mensuales, Casa lindera, Méjico 2809. Linda sala con balcones, celosías 2 piezas, cloacas, puerta cancel, mosaicos, cielorrasos de yeso. Renta, $ 80. Es necesario visiten este negocio, para darse cuenta de su importancia y valor de ello. Base de venta, inclusa cédulas, $ 20.000. Seña, 3 o|o. Comisión, 2 o|o. Datos, Bolívar 256, altos.

EL JUEVES 20 de Setiembre, á las 4, en la misma propiedad. s12

AL SUR, BUENA PROPIEDAD de familia, calle Cochabamba 3516, á un paso de los bulevares San Juan y Boedo, barrio de familia y lleno de todos los recursos necesarios. Sólido edificio de gran sala con balcones y celosías, frente imitación piedra, 3 dormitorios, una pieza de madera, cielorrasos de yeso, puertas de cedro, cancel, aguas corrientes, mosaicos, las piezas ricamente empapeladas, oficinas, etc., su terreno mide 9x29. Base, $ 6.500. Seña, 8 o|o. Comisión, 2 o|o. Puede visitarse. Datos, Bolívar 256.

EL DOMINGO 23 de Setiembre, á las 3 1/2 de la tarde. s17

Francisco Abalo

BASE $ 3 V. C. INCLUSO cédulas. 22 lindos lotes, Avenidas Garay, Pavón, calles Yapeyú, Salcedo é Inclán, remate.

EL DOMINGO 23 á las 4. Planos en mi oficina, Bolívar 256.—Francisco Abalo. 1p

AVDAS. GARAY Y PAVON con tranvías eléctricos, y calles Yapeyú, Inclán y Salcedo. 22 lotes con cédulas. Base, $ 3. Remato

EL DOMINGO 23 á las 4. Planos pueden solicitarse por correo ó en mis oficinas, Bolívar 256, altos.—Francisco Abalo. 1p

SAN JUAN Y LINIERS. — Casita barata de oportunidad, en un gran barrio de familias. Calle Liniers 1112, al lado de San Juan, con adoquinado y eléctrico al frente, aguas corrientes, etc Base, $ 3500. Edificio de dos salas al frente y 1 pieza, oficinas, etc., gran negocio para los que tienen poco capital. Puede visitarse. Seña, 8 o|o. Comisión, 2 o|o. Datos, Bolívar 256.

EL DOMINGO 23 de Setiembre á las 3 y 3|4.—Francisco Abalo s20

BULEVAR DIRECTORIO al lado de José María Moreno, frente al Norte. Lindo lote de 10x31, á un paso de Río IV, con eléctrico y lleno de grandes edificaciones. Base, $ 6 v. c Seña, 8 o|o. Comisión, 2 o|o. Datos, Bolívar 256.

EL DOMINGO 23 de Setiembre á las 5. s19

LIQUIDACION FORZOSA, por división de condominio. Base, $ 2 v. c. Dos lindos lotes, calle 10 de Noviembre entre Cochabamba y Constitución, á un paso de las Avenidas Directorio, José María Moreno y Río IV, con eléctrico y entre edificaciones. Miden 10x22 y 16x40. Gran negocio de especulación. Seña, 8 o|o Comisión, 2 o|o. Datos, Bolívar 256

EL DOMINGO 23 de Setiembre á las 5. s19

Pavon 1561

Lujosa finca de familia

A un paso de la Estación y Plaza Constitución

BASE $ 15.000

El Domingo 23 de Setiembre

A las 3 p. m.

Léase el detalle del aviso.

Francisco Abalo.

LUJOSA Y AMPLIA CASA de familia, á un paso de la estación y plaza Constitución y frente á la plaza Garay, situada calle Pavón 1561, entre Lorea y Cevallos, adoquinado y tranvía eléctrico al frente. Barrio selecto de familias y de lujosas construcciones sólido edificio en cal, con materiales de primer orden. Consta de gran sala con balcones, recibidor, 4 dormitorios, una pieza alta, pieza de servicio, baño, 2 w. c., gran cocina con azulejos y económica. Techos de azotea en toda la casa, celosías, puertas de cedro, cancel, cielorrasos de yeso, todas las piezas ricamente empapeladas, cloacas, gas, lindo frente y saguán pintado al óleo, parral, jardín al fondo, oficinas, etc., su terreno mide 9x47 Base de venta, $ 15.000 Es necesario visitar esta propiedad detenidamente para apreciar su valor Seña, 8 o|o. Comisión, 2 o|o Datos, Bolívar 256.

EL DOMINGO 23 de Setiembre, á las 3.—Francisco Abalo. Visítase de 2 á 4. s15

Notable esquina de renta

Con cédulas

Catamarca 595 y Méjico 2801 y 2809

Renta 290 $ por mes

CON CONTRATO DE 2 AÑOS

BASE $ 20.000

HOY A LAS 4

EN LA MISMA PROPIEDAD

Francisco Abalo.

EN LO MÁS NOTABLE DEL Sur. Excepcional esquina con cédulas y casa lindera, calle Catamarca núm. 595 y Méjico 2801 y 2809, ambas calles con adoquinado y tranvía eléctrico al frente, á una cuadra del bulevar Independencia y á pocas cuadras de la plaza y estación Once de Setiembre, barrio de lujosas construcciones y lleno de todas las comodidades. Su terreno mide 12x28 (ad-corpus). Su edificio está distribuido en la forma siguiente: Esquina Catamarca 595 y Méjico 2801: Gran salón de negocio con 3 amplias vidrieras, 4 dormitorios, cloacas en la casa, cielorrasos de yeso, mosaicos, gas, rico frente imitación piedra, oficinas, etc. Recupoce un contrato por Dos años á razón de 210 $ mensuales, Casa lindera, Méjico 2809. Linda sala con balcones, celosías 2 piezas, cloacas, puerta cancel, mosaicos, cielorrasos de yeso. Renta, $ 80. Es necesario visiten este negocio, para darse cuenta de su importancia y valor de ello. Base de venta, inclusa cédulas, $ 20.000. Seña, 3 o|o. Comisión, 2 o|o. Datos, Bolívar 256, altos.

EL JUEVES 20 de Setiembre, á las 4, en la misma propiedad. s12

AL SUR, BUENA PROPIEDAD de familia, calle Cochabamba 3516, á un paso de los bulevares San Juan y Boedo, barrio de familia y lleno de todos los recursos necesarios. Sólido edificio de gran sala con balcones y celosías, frente imitación piedra, 3 dormitorios, una pieza de madera, cielorrasos de yeso, puertas de cedro, cancel, aguas corrientes, mosaicos, las piezas ricamente empapeladas, oficinas, etc., su terreno mide 9x29. Base, $ 6.500. Seña, 8 o|o. Comisión, 2 o|o. Puede visitarse. Datos, Bolívar 256.

EL DOMINGO 23 de Setiembre, á las 3 1/2 de la tarde. s17

Avenidas Garay y Pavon

Con eléctrico

Y calles Yapeyú, Inclan y Salcedo

22 LOTES, CON CÉDULAS

BASE $ V. C.

El Domingo 23 de Setiembre á las 4

Planos, Bolívar 256, altos.

Francisco Abalo.

AVENIDAS GARAY Y PAVON, con tranvías eléctricos y calles Yapeyú, Inclán y Salcedo, 22 preciosos lotes con cédulas y á plazos. Los terrenos más altos, una verdadera loma de la parte Sudoeste del municipio. Base, $ 3 v. c. Terrenos al alcance de todos. Su situación es inmejorable, por las Avenidas Garay y Pavón, se están colocando los rieles para el tranvía eléctrico y próximo á inaugurarse y pasará sobre los mismos terrenos. Estos solos un gran valor y dentro no hay terrenos para venderse. Los lotes reconocen cédulas nacionales serie K del 5 o|o al tipo de plata, de interés anual. Es decir, que con poco dinero pueden adquirirse. ¡Atención padres de familia, empleados, á este buen negocio de grandioso y seguro porvenir. Escrituras otorgadas por la oficina del escribano señor Alberto Wuille. Seña, 8 o|o. Comisión, 2 o|o. Planos, pueden solicitarse en los siguientes puntos: Garay 2021, San Juan 2711, San Juan 2717, á cada uno.

LOS TERRENOS MAS LINDOS de la conocida quinta de Balcarce, 10 preciosos lotes. Con derecho de edificación y cordón de vereda pago, dando frente á los bulevares Warnes y Ministro Inglés (hoy Dungenes), con tranvías eléctricos al frente y calles Acevedo (hoy Virgenes), Hidalgo, Mocoretá, Acoyte, etc. A 4 cuadras al Sud del bulevar Corrientes y 3 cuadras al Oeste del bulevar Chubut, ambas avenidas con eléctrico á su frente, barrio poblándose y lleno de grandes fábricas; los lotes á venderse están entre grandes edificaciones y miden 10 varas de frente por 19 á 50 de fondo. Base de venta, $ 3 v. c. Nadie debe faltar á este remate de oportunidad. Escrituras otorgadas por la oficina del escribano señor Alberto Wuille Ville. Planos en mis oficinas, Bolívar 256, altos.—Francisco Abalo.

EL DOMINGO 30 de Setiembre á las 3 1|2 en los mismos terrenos. s20

EN FLORES. — LOS MEJORES terrenos de esa localidad, parte de la quinta conocida de Martínez de Hoz. 36 lotes de terreno, con adoquinado, pago y tranvía eléctrico al frente pronto á inaugurarse, dando frente á las calles Varela (adoquinada), Federora, Monte y Junta. En 36 mensualidades sin interés. Base, $ 2 v. c Después detalles. Planos, Bolívar 256.

EL DOMINGO 7 de Octubre á las 4.—Francisco Abalo. s20

PLANOS DE LOS 22 LOTES con cédulas, Avenidas Garay, Pavón, y calles Yapeyú, Inclán y Salcedo, que con base de $ 3 v. c. remato

EL DOMINGO 23 á las 4. Pueden solicitarse planos por correo, ó en mi oficina, Bolívar 256.—Francisco Abalo. 1p

F. P. Bollini & Cía.

SEMANALES — LOS LUNES, Caballos, carruajes, guarniciones y aves. Los MARTES y SABADOS, plantas. Los JUEVES, muebles varios, á las 2 p. m., Bolívar 160. perm.

JUDICIAL. — SOBERBIO campo en Mendoza. En el departamento de La Paz, á una y media legua de la estación del F. C. G. O. A., reputado como uno de los mejores de esa región. Campos con aguadas naturales, con frente al río Tunuyán, existiendo una acequia que partiendo de este río conduce agua hasta la población de don Victorino Calderón, que dista próximamente dos kilómetros de la costa. Campo quebrado con muchas lomas con isletas de algarrobo, chañar, piquillín y otras maderas de importancia, todas de fácil explotación por su proximidad á la estación La Paz. El resto del campo está cubierto de pastos tiernos de excelente calidad para la hacienda, á excepción de una pequeña parte sobre el río Tunuyán, denominada "La Chacra", y que se encuentra cultivada. Son 29.350 hectáreas, 57 áreas y 37 centiáreas, mensuradas y amojonadas, que lindan al N. con el río Tunuyán, al S. con el casco, el O. con Ignacio S. Rodríguez y al E. con la testamentaría de don Toribio Barrionuevo (antes Silvestre Moyano). Base baj1sima $ 4 la hectárea

EL MIERCOLES 26 de Setiembre á las 3 p. m., en nuestra casa, Bolívar 160, procederemos á lo indicado por orden del señor juez doctor don Luis Ponce y Gómez, secretario Fernández, y por cuenta del juicio seguido por don Bartolomé Cossio contra la testamentaría de doña Angela Cossio de Scarella y otros, sobre división de condominio. Seña, 8 o|o. Comisión, 2 o|o. Datos y planos á nuestra casa, Bolívar 160 (capital federal).—F. P. Bollini y Cía. s16

54 ACORDEONES DE VARIAS formas y tamaños. Se rematarán, etc.

EL JUEVES 20 de Setiembre, á las 2 de la tarde, en nuestra casa, Bolívar 160 Comisión al comprador. 10 o|o.—F. P. Bollini y Cía.

MUEBLES! JUEGOS DE dormitorios, comedor, escritorio, vestíbulo y sala, cajas de hierro, pianos, roperos, camas, lavatorios, cómodas, espejos, bibliotecas, escritorios, mesas comedor y centro, lozas, cristales, artefactos para gas y luz eléctrica, se rematarán

EL JUEVES 20 de Setiembre, á las 2 de la tarde, en nuestra casa, Bolívar 160 Comisión al comprador 10 o|o —F. P. Bollini y Cía.

ROCAMORA Y RAWSON, El único lote, saldo de un remate que hay que liquidarlo por división forzosa de condominio Rocamora entre Pringles y Rawson á 45 16 metros de esta calle de excepcionales medidas 11 varas de frente por 40 31 vs. fondo en un costado y 42 05 en otro. Por lo que dén. Sin base

EL DOMINGO 30 de Setiembre, á las 2 de la tarde sobre el mismo terreno, lo remataremos. Escritura por el escribano Martín. Seña, 8 o o. Comisión, 2 o o.—F. P Bollini y Cía s20

Laudelino Marquez y Cía.

IRIARTE ESQUINA HERRERA, lo mejor de Barracas al Norte, donde todos quieren conservar y nadie vender; gran propiedad para invertir el capital en más alto interés y con la ventaja de su continua valorización. Tranvías, cloacas, agua corriente, adoquinado, gas, luz, eléctrica, todo hay allí. Está edificada sobre un terreno de 12m90 al S. por 34m64 al N., iguales contrafrentes, ó sea una superficie total de 600 v. c. Casa esquina números 493 y 490, frente á Iriarte y núm. 1804, frente á Herrera, está ocupada por una panadería y se compone de un salón, despacho, 4 piezas, cuadra, horno, galpón y demás comodidades Produce 200 $ de alquiler mensual, libre de impuestos y con contrato hasta el 1o. de Agosto de 1908. Casa frente á Herrera núm. 1878, compuesta de dos piezas bajas, 2 más chicas de altos, etc., esta no tiene contrata y produce con alquiler antiguo $ 40 mensuales. El todo produce una renta de $ 2.880 anuales y tenemos orden terminante de venderlo en un solo block con base de $ 18.000. Paraje y renta debe seducir, no lo dudamos.

EL DOMINGO 23 de Setiembre, á las 4 1|2, la remataremos. Seña, 8 o|o y 2 o|o de comisión. s16

EN LA BOCA, CALLE DIAMANTE 740, al lado de Patricios, 10 por 50, sala, 2 dormitorios material, 3 de madera, una chica y demás comodidades, adoquinado, cloacas, agua corriente, vereda piedra, todo pago.

EL DOMINGO 23 de Setiembre, á las 3 1|2 de la tarde, la venderemos con base de $ 10.000 Seña, 8 o|o. Comisión, 2 o|o. Informes, Laudelino Márquez y Cía., B. Mitre 513. U. T. 2612 (Avenida). s16

Guerrico & Williams

La calle Posadas de 20 varas de ancho, se está concluyendo de adoquinar y en seguida se abrirán los jardines del paseo de la Recoleta, para dar acceso á los carruajes que de ida y vuelta á Palermo congestionan la Avenida Alvear.

En el Paseo de Julio es sabido que pronto se levantarán las vías del ferrocarril C. A. y que en ese espacio la municipalidad formará jardines, constituyéndose la más linda avendida de la capital, con 100 metros de ancho y sobre el Río de la Plata.

La calle Libertad, edificada en modernos palacios hasta Avenida Alvear, desde ésta hasta Posadas, tiene á la derecha á los jardines del palacio Unsué y á la izquierda los terrenos ocupados por la cochería Roberts, donde ya, muy pronto, se levantarán los palacios proyectados por la familia Cárdenas.

Es pues, uno de los barrios más lindos de la capital, aquel en que se encuentran dando frente á Posadas, Paseo de Julio y Libertad, los 24 lotes de terreno, de excepcionales dimensiones, (los hay desde 139 varas hasta 8715 varas cuadradas), que ofrecemos en venta para el JUEVES 27 del corriente, á las 3 de la tarde, en nuestra casa, Bartolomé Mitre 530.

Las condiciones de pago, son dignas; también de especial mención: 20 por ciento al contado, 20 por ciento á los 6 meses, 20 por ciento á 1 año, 20 por ciento á 18 meses y 20 por ciento á 2 años, con 5 por ciento de interés anual.

Los frentes son todos de 11 y 12 varas. Los fondos varían desde 18 varas hasta 58. Esto sin contar el gran lote para un palacio que tiene 36 varas de frente por 165 de fondo.

Sobre Posadas, se emplesan en estos días los nuevos edificios de la Sra. de Alvear, señor Rams, Magrane, Frías, etc., etc.

MAPLE DE LONDRES, espléndidos muebles, notables obras de arte, vajillas con útiles de plata, ricas pieles, etc., etc., muebles importados y nuevos de la gran casa de Maple de Londres, la más rica y de más sólida construcción en juegos de dormitorio con reposeros de 8 cuerpos completos, juegos de comedor de caoba de nogal y de roble, juegos de sala y salita madera incrustada, juegos de sofás y sillones de marroquín los más cómodos, escritorios y escritorios de señora, vitrinas, maderas incrustadas, relojes de pie, bibliotecas giratorias, mesas de centro y mesitas vitrinas, mesas de juegos, canteberas, las más ricas camas de bronce cameras y de una persona y otros muebles, valijas inglesas con útiles de plata y sin útiles para viajes y de mano, por orden de los señores Franklin y Herrera. Obras de arte: grandes jarrones de Sèvres y Capo di Monte, objetos de plata inglesa, notables pistos de Sèvres, juegos de postre de Saxe, tazas de Saxe, Sèvres y porcelanas de Viena, preciosos marfiles, verdaderas obras de arte, asombros Capo di Monte, porcelanas de Saxe, bibelots, bomboneras, jarrones y jarroncitos porcelanas de Viena, juegos de té y café, de plata, centros de mesa, azucareras, cremalleras de plata; juegos de cubiertos de mesa, juegos de pescado, bronces artísticos, mármoles, etc. Pieles: muy ricas pieles, en mantas y alfombras de Rusia, guanacos, armiño, lobos, etc. y alfombras de Bokara.

EL VIERNES 21 de Setiembre, á las 4 de la tarde, y á las 8 1|2 de la noche, en nuestra casa, Bartolomé Mitre 530. Exposición desde ya en la planta alta de nuestra casa y el miércoles y jueves en la planta baja hasta las 6 de la tarde. Pídanse muy ilustrados, pues estamos seguros que ilustrando la catálogo, por sus grandes dimensiones, (tiene 9 páginas), no solicitarán en los siguientes puntos: Garay 2021, San Juan 2711, San Juan 2717, á cada uno.

DEL Sr. F. STEFANI, NOTABILÍSIMOS cuadros, obras de arte y su mobiliario artístico, encontrándose muchas obras de gran valor entre las que figuran pinturas de: Grosso, Sartorelli, Ciardi, Tito, Bazzaró, Casciaro, Bignami, Delleani, Barbudo, Galofre, Bonifanti, Collivadino, Gigante, Gignous, Morelli, Ballestrini, Scatolla, Bortolussi, Meifren, Brussi, Cinoti, Corsi, Formis, Galli, Gritti, Messa, Pellegrini, Perelli, Sala, Sessuna, etc. Esculturas de: Carminatti, Ajolfi, De Martino, Ugo, Rubino, Peini, Romagnoli, Cifariello, Furmagalli. Terracotas: de la manufactura de Signa. Cerámicas: de Ginori, Cantagalli, Minardi. Garantía absoluta de autenticidad. El señor Stefani volverá casi anualmente para organizar exposiciones en representación de la sociedad de artistas italianos que ton ese objeto se ha constituído y estará siempre á la disposición de los que hubiesen comprado algo. Los muebles de la sala fueron dibujados por Luca Beltrami (el reconstructor del castillo Sforzesco de Milán) inspirándose en los que pintó Bernardino Luini en un fresco en el palacio Borromeo de Milán. Fueron construídos por Bramani y Cirani de Milán. Los muebles de la antesala especiales para coleccionistas y los del pequeño comedor son de Ducrot de Palermo (Italia) Los muebles del dormitorio son de Zen Milán, fueron adquiridos en la exposición de arte moderno de Turín (1902) á donde ganaron el gran premio del gobierno italiano para el dormitorio más artístico. Todo lo que adorna la casa-habitación del señor F. Stefani, en la calle JUNCAL 1441, se rematará

EL MARTES 2, MIERCOLES 3 y JUEVES 4 de Octubre, á las 8.30 de la noche. Orden de venta: El martes, sala; el miércoles, salita y vestíbulo; y el jueves, comedor, dormitorio y cuarto de vestir. Exposición desde el sábado, de 9 de la mañana á las 10 de la noche. Comisión, 10 por ciento Hay catálogos. Nota: Para mayores datos sobre las biografías de los artistas, pedir al señor Stefani los catálogos de sus exposiciones desde 1902.—Guerrico y Williams. v23

PARA GARAGE ó FABRICAS. Paseo de Julio entre Libertad y Montevideo, un terreno enorme, 36 vs. de frente á Paseo de Julio, 105 varas de fondo. Haciendo un total de 3.716 varas cuadradas. A plazos, pagadero 20 o|o al contado, 20 o|o á 6 meses, 20 o|o á dos años, con 5 o|o de interés y garantía de la misma propiedad. Base, 30 $ m|n. la vara cuadrada.

EL JUEVES 27 de Setiembre, á las 3 de la tarde, en nuestra casa, B. Mitre 530. Seña, 8 o|o. Comisión, 2 o|o Pidan planos por correo ó personalmente á nuestro escritorio.—Guerrico y Williams. s13

EL FINAL DE LA QUINTA de Naón. 15 soberbios lotes sobre la calle Bella Vista (adoquinada y con tranvía eléctrico en construcción), calle Morón, Morelos y San Eduardo, entrando en muchos lotes la casa-quinta, arboledas, otra casita, alambrado, etc. En 24 mensualidades, sin interés. Base, 8 $ v. c.

EL DOMINGO 7 de Octubre, á las 2 de la tarde y en la misma propiedad, sobre la calle Bella Vista. Los cinco cuadras del tranvía de Rivadavia y 4 de Gaona que va á Flores, por Córdoba. Cualquiera de los que queda bien cómodo á los señores interesados. Los 215 lotes que componían esta hermosa quinta vendidos (200) hace ya un año, están en su gran mayoría edificados, levantándose sobre Bella Vista hermosas casas de familia que adornarán este lindo y alto barrio. Forma de pago: 2 mensualidades en el acto del remate, 2 al firmar el boleto y las 20 restantes del 1 al 5 de cada mes á contar desde el 1o. de Diciembre. Escrituras matrices gratis. Posesión inmediata. Comisión, 2 o|o. Guerrico y Williams. s13

CAMPITO EN CORDOBA, sin un milímetro de despedicio, conocido por Colonia Elisa 312 hectáreas inmediata á las estaciones de Bell Ville y Zuviría, ferrocarril Argentino. Cerca de la tercera parte del campo, alfalfado, todo la propiedad alambrada y dividida en 3 potreros, corral de palo á pique, casa de material, piezas buenas, aguadas á 6 ó 7 metros. Está arrendado hasta el 31 de marzo de 1908 por el 15 por ciento de la cosecha y limpio embolando, menos la semilla de alfalfa que debe anualmonte cosechar entregando 50 por ciento. Del campo que dejase sin sembrar, pagará 6 $ la hectárea de arrendamiento. Base, 100 $ hectárea. Pagadero 1|3 parte al contado, 1|3 parte á 6 meses, 1|3 parte á 1 año con 6 por ciento de interés

EL SABADO 6 de Octubre á las 3 de la tarde, en nuestra casa, Bartolomé Mitre 530. Pidan planos por correo Exigiremos 8 por ciento á cuenta de precio y 2 por ciento de nuestra comisión Guerrico y Williams. s19

AL SUR DE SAN LUIS, región de la alfalfa A plazos, 2.514 hectáreas 93 áreas 83 centiáreas, en un solo lote, entre Villa Mercedes, río Salado y colonia Buena Esperanza y parte del campo marcado con el nombre de J. P. Anchorena y que debe ser cruzado por el ferrocarril solicitado de San Luis á empalmar con el Gran Oeste. Campo muy competente para la ganadería y en la zona que se valoriza y se puebla diariamente. Base, muy baja, pero definitiva, $ 6 por hect., pagadero 1,3 parte al contado, 1,3 parte al 15 de Octubre de 1907, 1|3 parte al 15 de Octubre de 1908 con 6 o|o de interés, por semestre adelantado y garantía hipotecaria. El campo debe visitarse y su venta tendrá lugar

EL 6 de Octubre, á las 3 de la tarde, en nuestra casa, B Mitre 530. Exigiremos 8 o|o á cuenta de precio y 2 o|o de comisión. Otros datos á nuestro escritorio, 530 B. Mitre.—Guerrico y Williams. s19

MOBILIARIO DE LA SEÑORA Isolina Torres de Zavalía, por ausentarse á Europa, que adorna su casa-habitación, SANTA FE 1246

EL SABADO 22 de Setiembre, á la 1 del día sala, juguito Luis XVI nogal tallado, lampón, espejo dorado, arañas y brazos Osler, mesita marqueterie, cortinados brocato punzó, alfombrado de fouquette, comedor, juguito nogal tallado, un sofá, sillones y sillas cuero, cortinados, arañas bronce, centro mesita, porcelanas, cristal, adornos mesa té, licorera, alfombrado, dormitorio paliendro, dosel y cortinados Boudoir, chaise-longue, mesa centro, estante, espejo dorado, silloncito hamaca, sillas nogal, cortinados, bañadera hierro, lavatorio aguas corrientes, muebles y útiles de cocina, farol saguán. Exposición el viernes de 9 a. m. á 5 p. m. Comisión, 10 o|o.—Guerrico y Williams. s19

ENTRE PALACIOS. — LOS terrenos centrales, Libertad, Posadas y Paseo de Julio Frente mismo á los palacios de Unzué, Alzaga, Kier, Alvear, Armesto. Obligado y Zemborain 13.326 varas cuadradas en 24 lotes á grandes plazos: 20 por ciento al contado, 20 por ciento al 31 de Marzo de 1907, 20 por ciento al 30 de Setiembre de 1907, 20 por ciento al 31 de Marzo de 1908 y 20 por ciento al 30 de Setiembre de 1908, con 6 por ciento de interés y garantía hipotecaria. Las escrituras se otorgarán por el escribano señor Nicanor Repetto. Avenida de Mayo 586 Lotes de 11 y 12 varas de frente con fondos desde 20 hasta 50 varas. La calle Posadas á una cuadra de la Avenida Alvear, es una de las pocas calles centrales que tienen 20 varas de ancho, lo que permite una gran elevación á sus edificios de renta. Al pasar para las carreras á Palermo visiten estos terrenos en el centro mismo del barrio más aristocrático (Libertad, Posadas y Paseo de Julio).

EL JUEVES 27 de Setiembre, á las 3 de la tarde, en nuestra casa, Bartolomé Mitre 530. Base, 30 $ la vara cuadrada, á grandes plazos. Exigiremos 8 o|o á cuenta de precio y 2 o|o de nuestra comisión Pídan planos por correo á Guerrico y Williams. s7

Arturo Barros y Cía.

EN LA BOCA, ESQUINA en el Riachuelo, Santa Rosalía é Iraía. En el barrio, de más movimiento comercial, á 50 varas del bulevar Pedro Mendoza y Riachuelo, donde el ferrocarril del Sud adquirió la importante barraca Peña con 75.000 varas cuadradas para construir sus oficinas todas y donde reconcentrará todo el movimiento de carga para el interior é exterior esa gran empresa, además de contribuirse muy pronto el puente, que cruzará el río para comunicar con el tranvía que en breve pasará por la Avenida Iraía, al pueblo de Avellaneda, según el decreto de la Municipalidad. Una esquina importantísima, entre Barracas fraccionada en lotes. Tiene sus cloacas correspondientes y el terreno produce una renta superior. Verdadera oportunidad para hacerse dueño de un espléndido lote de terreno con poco dinero que no se repetirá fácilmente.

EL DOMINGO 23 de Setiembre, á las 3.30 de la tarde, remataremos sobre los mismos terrenos. Mide la esquina 17.50 varas á Santa Rosalía por 15 varas á Iraía y 3 lotes continuos de 10 varas de frente por 17.50 de fondo. Base de la esquina, $ 5.000 y los lotes restantes $ 2.500 cada uno. Seña, 8 por ciento. Comisión, 2 por ciento. Títulos perfectos. Las escrituras serán otorgadas por el escribano señor José Rodrigues Lozano, San Martín 121; todo comprador tiene derecho de hacer revisar los títulos por el escribano de su confianza. Informes, San Martín 50.—Arturo Barros y compañía. s20

Ramón R. Siris

EN BALLESTER, FRENTE á Clyx F. C. S., cinco lotes sobre la misma estación calles Colegio Militar, Roca y Balcarce, lo que todo comprador busca, llegar en un paso á su casa, sin embarrarse, ni gastar en coche, á pocos minutos de la capital, 55 trenes diarios, rodeados de chalets, colegio, iglesia, ferrocarril trocha angosta, pronto tranvía Belgrano Argentina, terrenos altos, materiales á la mano para edificar, posesión inmediata, con alambrado, escrituras matrices gratis, por Juan C. Cernadas. Mitad al contado, resto plazo de un año sin interés, contado 20 o|o de descuento.

EL DOMINGO 23 de Setiembre, á las 2 y 30 de la tarde, remataré un lote con opción, se componen de 9.23 por 45.50. Base, 40 centavos vara. Seña, 8 o|o. Comisión, 2 o|o al comprador. Planos y datos, Perú 196. s20

Guidi é Iriarte

CASA CHICHE, BERMEJO 932. Una linda y buena casa habitación, de renta. A medio cuadra del bulevard Córdoba, barrio de familias y de verdadera tranquilidad, 8.21 varas de frente por 30.36 de fondo. Recién pintada y empapelada, lista para ser habitada al lo deseo el comprador. Sala y tres dormitorios, comedor, cuarto de baño, cocina, w. c. y una pieza al fondo. Cancel con cristales biselados, cielorrasos de yeso y muchos pisos de madera encerados, dos pilitos con instalaciones, gas y aguas corrientes, en tranvía de la Gran Nacional, eléctrico en breve, pasa frente al edificio. Buena ocasión de colocar bien el dinero.

EL DOMINGO 23 de Setiembre, á las 4 de la tarde, remataremos sobre los mismos terrenos. Mide la esquina 17.50 varas á Santa Rosalía por 15 varas á Iraía y 3 lotes continuos de 10 varas de frente por 17.50 de fondo. Base de la esquina, $ 5.000 y los lotes restantes $ 2.500 cada uno. Seña, 8 por ciento. Comisión, 2 por ciento. Títulos perfectos. Las escrituras serán otorgadas por el escribano señor José Rodrigues Lozano, San Martín 121; todo comprador tiene derecho de hacer revisar los títulos por el escribano de su confianza. Informes, San Martín 50.—Arturo Barros y compañía. s20

MAPLE DE LONDRES, espléndidos muebles, notables obras de arte, vajillas con útiles de plata, ricas pieles, etc., etc., muebles importados y nuevos de la gran casa de Maple de Londres, la más rica y de más sólida construcción en juegos de dormitorio con reposeros de 8 cuerpos completos, juegos de comedor de caoba de nogal y de roble, juegos de sala y salita madera incrustada, juegos de sofás y sillones de marroquín los más cómodos, escritorios y escritorios de señora, vitrinas, maderas incrustadas, relojes de pie, bibliotecas giratorias, mesas de centro y mesitas vitrinas, mesas de juegos, canteberas, las más ricas camas de bronce cameras y de una persona y otros muebles, valijas inglesas con útiles de plata y sin útiles para, viajes y de mano, por orden de los señores Franklin y Herrera. Obras de arte: grandes jarrones de Sèvres y Capo di Monte, objetos de plata inglesa, notables pistos de Sèvres, juegos de postre de Saxe, tazas de Saxe, Sèvres y porcelanas de Viena, preciosos marfiles, verdaderas obras de arte, asombros Capo di Monte, porcelanas de Saxe, bibelots, bomboneras, jarrones y jarroncitos porcelanas de Viena, juegos de té y café, de plata, centros de mesa, azucareras, cremalleras de plata; juegos de cubiertos de mesa, juegos de pescado, bronces artísticos, mármoles, etc. Pieles: muy ricas pieles, en mantas y alfombras de Rusia, guanacos, armiño, lobos, etc. y alfombras de Bokara.

EL VIERNES 21 de Setiembre, á las 4 de la tarde, y á las 8 1|2 de la noche, en nuestra casa, Bartolomé Mitre 530. Exposición desde ya en la planta alta de nuestra casa y el miércoles y jueves en la planta baja hasta las 6 de la tarde. Pídanse muy ilustrados, pues estamos seguros que ilustrando la catálogo, por sus grandes dimensiones, (tiene 9 páginas), no solicitarán en los siguientes puntos: Garay 2021, San Juan 2711, San Juan 2717, á cada uno.

EL FINAL DE LA QUINTA de Naón. 15 soberbios lotes sobre la calle Bella Vista (adoquinada

Adolfo Bullrich y Cía.

LINCOLN DE MILLER. Especialidad criadero de 80 reproductores Lincoln elegidos en las famosas cabañas de Dudding, Wright, Casswell y otras. Son ejemplares muy recomendables por sus formas, tamaño y calidad y peso del vellón, que los hacen aparentes para padres de cabaña. Su procedencia es, por una parte, el mejor elogio que de su origen hacen Inglaterra. Las cabañas de Dudding y Casswell tienen ya en su reputación formada y es igual á la de Wright, bien conocido sólo añadiremos que acaba de ser vendida en conjunto por intermedio del señor Miller al señor Manuel J. Cobo en la suma de 35.000 libras esterlinas, lo que da un promedio de 35 libras, más ó menos, por animal. Este dato da una idea acabada de la bondad y prestigio que forman los productos. El lote ha sido formado previa una selección prolija y personal del señor Federico Miller, cuya competencia es reconocida.

EL SABADO 29 de Setiembre, á las 2 de la tarde, se rematarán en nuestra casa, San Martín 254 y Florida 273.—Adolfo Bullrich y Cía. s10

SHORTHORN Y HEREFORD. Un notable lote de reproductores formado por 10 toros, 3 vacas con cría y 4 vaquillonas Shorthorn y 2 toros Hereford, elegidos en importantes cabañas del Reino Unido por su importador, señor Diego Cullen.

EL SABADO 22 de Setiembre, á las 2 de la tarde, se rematarán en nuestra casa, San Martín 254 y Florida 273.—Adolfo Bullrich y Cía. s15

6 TOROS DURHAM IMPORTADOS, remitidos de Inglaterra por el señor A. M. Kirker, de Craigavad.

EL JUEVES 20 de Setiembre, á las 2.30 de la tarde, en nuestra casa, San Martín 254 y Florida 273.—Adolfo Bullrich y Cía. s14

30 NOTABLES TOROS Y una vaquillona Durham de las mejores corrientes de sangres Booth, Bates y Cruickshank. Ejemplares jóvenes, seleccionados por su importador don Federico Miller en las afamadas cabañas de Miss Staples, Thomas Stokes, J. D. Fletcher, Richard Stratton, John Duffy, R. H. Bruce, A. Watson, Sir John Swinburne, Thomas J. Crawford, C. M. Doyne, W. C. Cooper y James Burns. Figuran hijos de los premiados reproductores Violets Victory, Bapton, Victoria Champion Prince, Silver Prince, Baptón Crown, Chewton Ideal, Baptón Herald, Royal Referée, Marmion, Good Gift, First Fiddle, Franklin Prince Victor, Chance Chot y otros de no menos prestigio. Es uno de los conjuntos más sobresalientes que ha reunido el señor Miller, con la particularidad de ser todos reproductores jóvenes de año y dos años de edad, destacándose los mismos padres de cabaña de tipo y formas distinguidas ganadores de importantes premios.

El JUEVES 20 de Setiembre, á las 2 de la tarde, se rematarán en nuestra casa San Martín 254 y Florida 273. Adolfo Bullrich y Cía.

TOROS DE CASSWELL, 6 buenos toros Shorthorn enviados de Inglaterra á nuestra consignación por el conocido criador señor J. E. Casswell Langhton Folkingham.

EL SABADO 22 de Setiembre, á las 2.30 de la tarde, en nuestra casa, San Martín 254 y Florida 273.—Adolfo Bullrich y Cía. s14

CARNEROS DE MACLENNAN. El campeón Oxford Down de la Royal conjuntamente con otros tres magníficos reproductores de la misma raza, y 24 espléndidos reproductores Lincoln de las afamadas cabañas de Watson y Wainwright, Acaban de llegar importados por el señor Donald Maclennan.

EL SABADO 22 de Setiembre, á las 3.30 de la tarde, en nuestra casa, San Martín 254 y Florida 273.—Adolfo Bullrich y Cía s14

HARAS NACIONAL, LOS productos de carrera, hijos de Orbit, Acheron, Valero y Alacrán se rematarán los días

VIERNES 21 y SABADO 22 de Setiembre, á las 2.30 p. m. en nuestro local de Palermo Chico, Avenida Alvear 1433 donde podrán ver se desde el martes 18. Informes en nuestra casa San Martín 254 y Florida 273.—Adolfo Bullrich y Cía. v22

HOY, á las 2

EN NUESTRA CASA

LA VENTA DE MILLER

Adolfo Bullrich & Cía.

FERIA DE VACUNOS Y yeguarizos en el Azul, en el local de la Sociedad Rural. Toros, vacas y vaquillonas puros de pedigrée y puros por cruza, padrillos y yeguas de tiro liviano y pesado. Productos procedentes de las más acreditadas cabañas del país.

Los días DOMINGO 21 y LUNES 22 de Octubre. Los que deseen enviar productos pueden solicitar desde ya local en nuestra casa San Martín 254 y Florida 273 ó en nuestro escritorio en el Azul.—Adolfo Bullrich y Cía. v21o

14 MAGNIFICOS TOROS Shorthorn gran parte de los cuales son ganadores de premios Acaban de llegar importados por los señores J. & I. Hawes y proceden de las afamadas cabañas de Rostchild, duque de Norahumberland, Daley, Pickering, Ashbridge, Leffe y Mitilcan. Sus pedigrées acusan las más notables corrientes de sangres Cruickshank, Booth y Bates.

EL SABADO 22 de Setiembre, á las 2 de la tarde, en nuestra casa, San Martín 254 y Florida 273.—Adolfo Bullrich y Cía. s15

EN LA EXPOSICION DEL Azul. Gran exposición-feria regional y general de reproductores vacunos, lanares y yeguarizos, organizada por la Sociedad Rural del Azul, se celebrará en sus cómodas instalaciones los días:

DOMINGO 7, LUNES 8 y MARTES 9 de Octubre. Programas y pedidos de local pueden solicitarse y solicitarse en nuestra casa San Martín 254 y Florida 273, en nuestro escritorio en el Azul.—Adolfo Bullrich y Cía. v7o

HARAS LAS ACACIAS. — Nuevo potrillo y potrancas de carrera, hijos de Roy Fox y Darwin, procedentes del haras Las Acacias en Montevideo.

EL SABADO 29 de Setiembre, á las 2.30 de la tarde, se rematarán en nuestro local de Palermo Chico, Avenida Alvear 1433.—Adolfo Bullrich y Cía s20

HARAS REYLES. — 7 potros y 8 potrancas productos del haras y 4 potrillos y 2 potrancas importados en el vientre 2 al pie de la madre.

EL MIERCOLES 26 de Setiembre, á las 2.30 de la tarde, en nuestro local de Palermo Chico, Avenida Alvear 1433.—Adolfo Bullrich y Cía s20

HACKNEY, SHIRE Y CLYDESDALE. Un espléndido conjunto de ejemplares equinos importados por el señor Diego Cullen. Lo constituyen siete yeguas Hackney de las cuales seis están servidas; tres padrillos Shire y tres padrillos Clydesdale. Los ejemplares Hackney son todos especialmente seleccionados en los más afamados studs de Inglaterra. Son hijas de famosos sementales como Danebury (4724) His Magestic (2513) Baiton Rufus (4618), Clovely (4690) y Blaze 2nd (2376). Los Shire y Clydesdale son asimismo sementales muy recomendables por su origen y condiciones individuales. Oportunamente podrán inspeccionarse en nuestra casa, San Martín 254 y Florida 273, donde se rematarán.

EL JUEVES 27 de Setiembre, á las 2.30 de la tarde Pidan catálogos.—Adolfo Bullrich y compañía. s20

Arturo Etchegaray

QUEBRACHALES. — 3.110 hectáreas en el Chaco, á sólo 7 leguas de la estación La Sabana, parte Oeste del lote 7, fracción C, sección 2a. Campo de monte de quebracho y á sólo 7 leguas de estación de ferrocarril. Pequeño negocio de mucho porvenir. Sin base y al contado. Venta forzosa por separación de condominio.

EL MIERCOLES 3 de Octubre, á las 3 de la tarde, en mi casa, calle Cangallo 472, remataré al contado el campo arriba expresado compuesto de una superficie de 3.110 hectáreas, 81 áreas, 60 centiáreas, cuyos linderos son: al Norte, el lote núm. 4; al Sur, el lote número 14; al Oeste, el lote núm. 8 y al Este, la parte restante del mismo lote núm. 7. Títulos perfectos. Seña, 10 o|o. Comisión, 2 o|o. Por planos y más datos á mi casa, calle Cangallo 472, Buenos Aires.—Arturo Etchegaray. s12

Valentín Santa María

CASA Y TERRENO EN Flores, Lourdes 811, esquina Lobos, mide 18.59 metros sobre la calle Lobos ó sea el costado Norte 17.32 por Lourdes costado Este, 21 por el costado Sur y 20.15 por el costado Oeste, 4 habitaciones, galpón para carpintería, patio de mosaico, etc., edificio nuevo, en el terreno de la esquina puede edificarse fácilmente otra casa con grandes comodidades.

EL DOMINGO 23 de Setiembre, á las 2 de la tarde, rematará esta propiedad dando al comprador facilidades para el pago. Base, 5.000 pesos Seña, 600 $. Comisión, 2 o|o. v23

CASITA EN FLORES, MER- lo entre San Ramón y Portela, mide 10 por 40, una pieza, galpón, árboles frutales, etc.

EL DOMINGO 23 de Setiembre, á la 1 p. m. Base, $ 4 vara. Seña, 300 $. Comisión, 2 o|o. v23

CASA EN LA CHACARITA, calle Maura 3870, entre Praga y Rossetti, frente á los talleres de los señores Lutz y Schulz. Mide 10 varas 34 de frente por 28 varas de fondo, compuesta de dos piezas, un galpón, cocina, etc., dista una cuadra de la calle Colegiales y se encuentra redonda de tranvías en todas direcciones.

EL DOMINGO 23 de Setiembre, á la 1 de la tarde. Base, 3.000 $. Seña, 400 $. Comisión, 2 o|o. v23

CASITA EN FLORES, SAN RAMON 724, entre Remedios y Portela, con frente al Oeste. Mide 10 por 49.08, igual á 490.20, manzana 10, lote 253, compuesta de dos piezas, etc.

EL DOMINGO 23 de Setiembre, á la 1 de la tarde, dando al comprador facilidades para el pago. Base, $ 4.50 la vara incluso el edificio. Seña, 400 $. Comisión, 2 o|o. v23

CASA EN FLORES, RE- ción construida con materiales de primer orden, calle Río Cuarto entre Curapaligüe y Carabobo, con frente al Sur, compuesta de comedor, dos habitaciones, cuarto de baño y de servicio, patio de mosaico, guiería, balcón á la calle, etc. Mide 10 por 22, doble vía de tranvía al frente, gas y aguas corrientes.

EL DOMINGO 23 de Setiembre, á las 3 p. m. Base, $ 6.000. Seña, 8 o|o. Comisión, 2 o|o. v23

TERRENO EN FLORES, Unión esquina San Pedrito, á una cuadra de la calle Rivadavia, Mide 20 por 30, con frente al Este y al Sur.

EL DOMINGO 23 de Setiembre, á las 3.30 de la tarde, sin base. Seña, 8 o|o. Comisión, 2 por ciento. v23

TERENO EN FLORES. — Sobre la calle San Pedrito, 30 varas al Sud de la calle Directorio con frente al Este. Mide 10 por 63.

EL DOMINGO 23 de Setiembre, á las 4 de la tarde. Base, $ 3.50 la vara. Seña, 500 $. Comisión, 2 o|o. v23

TERRENO EN FLORESTA Calle Ensenada esquina Rafaela, con frente al Sur y al Oeste. Mide 22 metros 58 cts. de frente al Sur 12 metros 50 cts. también de frente por el costado Este y 23 metros 77 cts. por el costado Norte.

EL DOMINGO 23 de Setiembre, á las 3 de la tarde. Base, $ 4 vara. Seña, 500 $. Comisión, 2 o|o. v23

TERRENO EN VILLA DE- voto, dos lotes esquina Valparaiso y Edimburgo. Miden cada uno 9 varas 50 de frente por 49 varas de fondo, están situados en un paraje alto, cercado de alambre tejido, con pozo de balde, portón de hierro, etc. Se encuentra rodeado de casas-quintas, frente al Asilo de Niños Huberto I. Ubicados á una cuadra de la iglesia en construcción, tres de la plaza y á cinco al Este de la estación ferrocarril del Pacífico, frente á estos terrenos pasará próximamente el tranvía eléctrico de la compañía Belga.

EL DOMINGO 23 de Setiembre, á las 2 de la tarde, rematará estos terrenos en mi escritorio, Curapaligüe 199 esquina Provincias Unidas (Flores). 60 por ciento al contado y el resto á pagar en 40 mensualidades. Base, $ 2 vara. Seña, 300 $ por cada lote. Comisión, 2 o|o.—Valentín Santa María, Curapaligüe 199 (Flores). v23

TERRENO EN FLORESTA —Candelaria entre Unión y Rafaela. Mide 10 varas de frente al Oeste por 56 de fondo, con edificio para depósito, dista una cuadra al Sur de la calle Rivadavia.

EL DOMINGO 23 de Setiembre, á las 4 de la tarde, remataré este terreno, dando al comprador facilidades para el pago. Base, $ 3 vara. Seña, 500 $. Comisión, 2 o|o.—Valentín Santa María, Curapaligüe 199 (Flores), de 8 á 12. v23

CASA EN FLORES, CUL- pina 813, esquina Lobos., Mide 10 por 20, una pieza, galpón, etc., dista una cuadra hacia el Oeste de la calle Varela.

EL DOMINGO 23 de Setiembre, á las 4 y 30 de la tarde. Base, 1.900 $. Seña, 300 $. Comisión, 2 o|o.—Valentín Santa María, Curapaligüe 199 (Flores), de 8 á 12. v23

NOTA—TENGO EL AGRA- do de comunicar al público que toda persona que recomiende á mi escritorio un vendedor ó comprador de propiedades particularmente é en remate, recibirá un premio de acuerdo con el programa siguiente:

Valor de la propiedad Premio correspondiente

De $	1.000 á	3.000	$	30
" $	3.000 "	5.000	"	50
" $	5.000 "	10.000	"	100
" $	10.000 "	20.000	"	200
" $	20.000 "	30.000	"	300
" $	30.000 "	40.000	"	400
" $	40.000 "	50.000	"	500
" $	50.000 "	60.000	"	600
" $	60.000 "	70.000	"	700
" $	70.000 "	80.000	"	800
" $	80.000 "	90.000	"	900
" $	90.000 "	100.000	"	1.000
" $	100.000 "	200.000	"	2.000

El pago se hace por cheques al portador y no se menciona en ningún caso el nombre de los señores ó señoras que reciben premios. No es necesario concurrir personalmente al escritorio á reconocer el cliente, sólo basta indicar su nombre por carta y una misma persona puede obtener distintos premios. El haberse distribuido más de 20.000 $ en premios desde el 1o. de Octubre de 1905 hasta la fecha es una prueba elocuente del favor que tan generosamente me sigue dispensando el público por el sistema puesto en práctica en mi escritorio de remates.—Valentín Santa María, Curapaligüe 199 (Flores), de 8 á 12. Agentes: en Belgrano, Lindolfo Debernardis, Cabildo 2708; en La Plata, Isaac Bernard, calle 9 núm. 873. v23

Rodolfo M. Lacarra y Cía.

EN SAN ANTONIO DE Areco (F. C. S. A.) 70 kilómetros

Manuel Castellar

400 TOROS Y VAQUILLO- nas Durham, 80 padrillos Clydesdale, Norfolk y Shire. En el Azul, la. feria anual de reproductores con el concurso de las principales cabañas del país.

EL VIERNES 12 de Octubre á las 8 y 1|2 de la mañana, en mis instalaciones del Azul Cabañas anotadas: Importados por Federico Miller, 7 de diciembre de D. Ayarragaray; Cerro Negro de Laclau Hnos., La Escocia, de David H. S. Maitland; Santa Elena de Bartolomé y Samuel Vivot; Santa Catalina de la sucesión de Carlos Ball; Santa Narcisa de Manuel S. Aguirre; Peronguitos de los señores Stegman Hnos., Estancia y Colonias Curumalán; Aldecoa de J. M. Imaz; El Dorado de Benito Villanueva; Santa María de Luis James; El Carmen, de Manuel Udaondo; Las Flores de Pedro Dantiacq; La Caldera, de César Lopez; La Ercilia, de Goenaga Hnos.; San Gabriel, de Leopoldo Frías: La Vigilancia de Juan E. de la Fuente: La Verde de Carlos Wehmeyer: La Luisa de Anselmo Laporte. Todo comprador abonará seña si se le exije y el 3 o|o de comisión que es á su cargo. Por avisos de consignación ó otros informes, dirigirse á mis escritorios del Azul ó Capital Federal, 25 de Mayo 248.—Manuel Castellar. v11o

EN GENERAL BELGRANO. 1.500 cabezas vacunas. 8o. remate-feria en el local de la Sociedad Rural.

EL MIERCOLES 3 de Octubre, á las 12 del día. Próximamente detalles. Por avisos de remisión ó informes dirigirse á mis escritorios del Azul, capital federal, 25 de Mayo 248. v2oct.

EN RAUCH, F. C. S. — 5° Remate-feria de hacendas.

EL JUEVES 4 de Octubre. En oportunidad detalles. Por avisos de consignaciones ó informes dirigirse al señor Enrique Argerich, en Rauch, ó á mis escritorios del Azul ó capital federal, 25 de Mayo 248.—Manuel Castellar.

EN EL EST. RECONQUISTA 1.000 novillos mestizos Durham, 55 toros Durham puros, á medio galpón y á campo, origen Juan N. Fernández, 180 carneros Lincoln. Tercer remate-feria de haciendas y reproductores en el establecimiento Reconquista, partido de Ayacucho, del señor José G. Querejeta, situado á dos leguas del pueblo.

EL DOMINGO 7 de Octubre, remataré las haciendas mencionadas y otras que concurran. Desde el 20 detalles completos. Solicitense catálogos é informes á mi representante en Ayacucho señor Nemesio Revol ó á mis escritorios del Azul ó capital federal, 25 de Mayo 248.—Manuel Castellar. v8oct.

EN EL TANDIL, F. C. S. — 1er. remate de toros y padrillos, en el local de la Sociedad Rural.

EL MARTES 9 de Octubre. En oportunidad detalles. Por avisos de consignaciones ó informes, dirigirse en Tandil, al señor Martín Iparraguirre, ó á mis escritorios del Azul ó capital, 25 de Mayo 248.—Manuel Castellar. v8oct.

TOROS, VACAS Y VAQUI- llonas de pedigrée, y puros por cruzamiento. Padrillos Hackney y de carrera. 2o. remate feria en el establecimiento «José María» del señor Raimundo Piñeiro, partido del Tandil.

EL DOMINGO 11 de Noviembre En oportunidad detalles. Por informes dirigirse al señor Martín Iparraguirre, en Tandil, ó á mis escritorios del Azul ó capital federal, 25 de Mayo 248.—Manuel Castellar. v10o

Salaberry, Laloir y Bercetche

EN MERLO—REMATE-FE- ria 162, pura

EL DOMINGO 23 del corriente á la una de la tarde, 635 animales vacunos y otros lotes que publicaremos Novillos 50 mochos, muy mestizos, de 4 años; 100 muy mestizos, 3 años, en buen estado para invernar; 50 muy mestizos, 2 años, en buen estado para invernar; 20 mestizos, gordos, 3 1|2 años; 80 muy mestizos, 3 y 4 años, en buen estado para invernar; 50 para matadero. Novillitos 40 y 55 Vacas: 100 mestizas, gordas; 40 para matadero; 30 gordas. Vaquillonas 20 muy mestizas, gordas. Terneros: 30 de tambo Más datos y pedidos de local, en nuestro escritorio Defensa 188. s10

J. A. Fernandez y Cía.

930 NOVILLOS Y VACAS, 50 yeguas y caballos. En 25 de Mayo, ferrocarril Sud. 10o remate-feria.

EL DOMINGO 23 de Setiembre, á la 1 1|2 de la tarde. Detalle: 215 novillos mestizos 3 años invernada, una marca; 70 id id numerosos 2 años, una marca; 130 id 2 1|2 á 3 años, invernada; 30 de 1 1|2 años muy mestizos; 110 gordos y para invernar en lotes, habiendo 20 especiales para bueyes; 35 bueyes gordos; 150 vacas gordas; 180 vacas vaquillonas y terneros invernada, 20 yeguas mestizas, del establecimiento Santa Clara, del señor F. G. de Alzaga; 10 caballos de tiro y silla. Por referencias y pedidos de locales á nuestro escritorio en 25 de Mayo.—Joaquín A. Fernández y Cía. s17

La «Cooperativa de Hacendados»

EN LA EXPOSICION RU- ral de Palermo, remataremos los recombrados productos de las cabañas de los señores Eduardo y José L. Acosta, José L. Acosta (hijo), Eustaquio Cárdenas, Angel T. Cajaraville, Pedro E. Carriquiriborde, Antonio R. Duffy, José A. Fagés, Eduardo Healy, Domingo Heguiflor, David H. S. Maitland, Celedonio Pereda, Rivero Hnos., Alfredo F. de Urquiza. Orden de ventas: seguirán, el martes 18 de Setiembre, á la mañana; Isaac Rambouillet, el miércoles 19 de Setiembre, á la tarde; Isaac Lincoln, el jueves 20 de Setiembre á la tarde; vacuno á galpón, el lunes 24 de Setiembre, á la mañana; vacuno á palenque y corral. Se rematará por orden de catálogo de la Sociedad Rural Argentina desde el lunes 1o. de Octubre á la mañana en adelante hasta terminar. Por más datos, dirigirse á nuestras oficinas, Florida 175 ó á nuestro escritorio en la exposición.—S. Elizagaray, gerente. v24

Orestes E. Repetto & Cía.

26° REMATE FERIA

De haciendas generales

EN LAS FLORES

A LAS 2 p. m.

El viernes 21 de Setiembre

500 NOVILLOS Y VACAS

DETALLE

120 novillos invernada, gran clase carne gorda y buena carne; 50 novillos invernada buena clase y buen estado; 120 novillitos 3 y 2 años, buena clase; 50 vacas gordas; 80 vacas al corte, 80 vacas y vaquillonas.

Por más datos é informes á nuestro escritorio en Las Flores. v21

José Estela

220 GRAN REMATE-FERIA en el establecimiento San Miguel, de J. y N. Ocampo, estación Manuel Ocampo, ferrocarril Central Argentino, partido del Pergamino.

EL DOMINGO 7 de Octubre de 1906, á las 10 a. m., después de un almuerzo, se rematarán los siguientes productos de este importante establecimiento. Vacuno: novillos para frigorífico, id para carniceros y vacas para consumo; toros galpón y campo, vacas y vaquillonas para cría. Lanar: Carneros Lincoln y Rambouillet galpón y campo; ovejas para planteles y consumo; capones para frigorífico Rambouillet y Lincoln; ovejas para cría. Yeguarizo: Percherones de galpón y campo; Clydesdale, potros, caballos y yeguas diversas razas. Oportunamente nuevos detalles. s20

Alayes y Yoneo

1.000 NOVILLOS Y VACAS 14o. remate-feria en la estación Alvarez Jonte.

EL DOMINGO 30 de Setiembre, venderemos las haciendas que nos consignen y que se irán anotando en este aviso, 100 novillos 3 años, alta mestización, una sola marca, invernada; 100 id id id id 3 y 4 años; 100 id id id id id id; 100 id id id id id; 1000 vacas mestizas invernada, 200 novillos mestizos 3 y 4 años invernada, 200 vacas gordas, especiales; 30 id id muy buenas, 50 vacas con cría.—Nota: El remate no se suspende aunque llueva. Los interesados tienen tren todos los días de Casa Amarilla y La Plata y para regresar en el día. v20

Guzmán y Romero

RICO JUEGO DE DORMI- torio de 3 cuerpos Luis XV tallado, juegos de comedor, bueno juegos de sala tapizados en tampa, varios dormitorios de nogal y pino, mesas, escritorios, bibliotecas, caja de hierro extranjera, un piano de buenas voces, arañas, alfombras, columbas, mesas, sillas, guardarropa, aparadores y muchos muebles sueltos, alhajas, mercaderías, armasones, mostradores, etcétera.

EL JUEVES 20 de Setiembre, á las 12 1|2 en nuestra casa, BOLIVAR 120.—Nota: Se anticipa dinero y no se cobra comisión al comprador. s18

EL MOBILIARIO DE LA casa, Avenida de Mayo 1214, 2o. piso, por ausentarse la familia.

EL LUNES 24 á la 1 de la tarde. Dos ricos pianos, uno de concierto Erard, otro Gaveau; juego de sala, consola con espejo, estante japonés con bibelots ídem, araña de bronce, estatuas, cuadros, alfombra, etagères, juego de comedor nogal y roble con espejo y un cristalero, sillas, heladeras, platos de pared, juego de percalina y de cristal, dormitorio Luis XV de 8 cuerpos, doseles, cortinados, 2 dormitorios pino de lea, bibliotecas, cornarero, colchones, marcos, pendolas y juego de cortinados, lavatorio

Avila y Cia.

1500 Vacunos **1500**
y 4500 Lanares **4500**

VENDEREMOS

EN CACHARI F. C. S.

A pedido de varios clientes.

El Jueves 27 de Setiembre, á la 1.30 p. m.

Comisión 4 o|o á cargo del comprador.

1500 Novillos y vacas **1500**
y
2500 Capones y ovejas **2500**

VENDEREMOS

EN EL AZUL

118° Remate Feria

El 29 de Setiembre de 1906, á las 2 p. m.

Comisión 2 o|o á cargo del comprador.

NOTA: Con seguridad habrá mayor número de haciendas, y en las anotadas hay 150 novillos tipo frigorífico de 600 kilos.

4500 Novillos y vacas **4500**

Haciendas de los señores Pardo y Valdez. Inauguración de nuestras nuevas, amplias y cómodas instalaciones de General Alvear (F. C. S.)

VENDEREMOS

El Jueves 4 de Octubre de 1906

A LAS 2 P. M.

DETALLES:

900 Novillos mestizos Durham, buen estado para invernada 3 y 4 años.

500 Novillos mochos especiales, 1 1|2 años, buen estadó una marca.

700 Novillos mestizos Durham 2 años, buen estado.

400 vaquillonas buen mestizo Durham y servidas por toros Senillosa y Arrotea.

1800 vacas de vientre, bien servidas.

Comisión 4 o,o á cargo del comprador.

NOTA: Para comodidad de los señores compradores que concurran á esta importante remate, habrá en la noche del 4, un coche dormitorio á su disposición.

Reproductores

300 TOROS Y VAQUILLONAS **300**
200 CARNEROS LINCOLN **200**
25 Padrillos.
Aves y Cerdos.

Tenemos anotadas para vender, procedentes de las mejores cabañas del país. En la 7ª Exposición y 35ª remate-feria de la Sociedad Rural de esta ciudad, que se celebrará en los días 7, 8 y 9 de Octubre de 1906.

Oportunamente catálogos con detalles generales.

Informes y datos á nuestros escritorios: Cuyo 579, Buenos Aires ó Alsina 181, Azul.

Ver siempre sección remates.

Avila & Cía.

v21

EN LA 7ª EXPOSICION Y 35a. feria de la Sociedad Rural del Azul, los días 7, 8 y 9 de Octubre, venderemos productos de las cabañas que concurran á ella y que hasta la fecha tenemos anotadas:

SAN ELAS, estación Cazón, del señor Benjamín Jiménez Paz; toros, vaquillonas y padrillos.

SANTA ROSA, Azul, del señor Roberto C. Lavrit; toros.

SANTA ELENA, Shaw, del señor Juan Denot (hijo); toros, vacas y vaquillonas.

SAN ROQUE, Las Flores, de los señores Martínez y Calderón; toros.

LA ELVIRA, Tandil, de los señores Goenaga hermanos; toros.

ALDEKOA, en Martinetas, del señor José M. Imas; toros y padrillos.

LA SERRANA, Mar del Plata, del señor Juan Baylac, vacas y vaquillonas.

HARAS LAS BLANCAS, Azul, del señor Alejandro Heguí; potrillos de carrera.

LA ORIENTAL, Las Heras, del señor José M. Navarro; carneros.

LA FELISA, Pourtalé, del señor Juan Bordenave; padrillos.

LA TOMASA, Azul, del señor A. N. Villa; vaquillonas y potrillos de carrera.

SANTA ROSA, en Tapalqué, del señor Pablo Minelloco; toros y carneros.

LA BERNARDA, Tandil, de los señores Mendiberri y Zubillaga; carneros y ovejas Lincoln.

LA BIZNAGA, en Roque Pérez, del señor Carlos Blaquier; toros Hereford.

LOS PINOS, Balcarce, del señor Juan B. Iraizoz; carneros y borregas.

SAQUIDO, de los señores Rivero hermanos; toros y padrillos.

LA BELEN y LAS BARRANCAS, en Lezama, del señor Manuel José Cobo; toros y carneros.

PONTEVEDRA, en Merlo, del señor Pedro Urburrait; toros.

SAN MARTIN, en Chascomús, de los señores Ghiglione Hnos.; toros y carneros.

Cabaña EL PROGRESO, en Olavarría, de los señores Bilbao y Mapis: carneros Lincoln.

LA NUEVA PROVINCIA, de los mismos señores: carneros Lincoln.

LA TOMASA, en Cachari, de la sucesión de don Tomás Gilson: carneros, ovejas, y borregas Lincoln.

SANTA CLARA, en Cachari, del señor Jorge E. Colliet: toros, carneros, padrillos y pavos.

LA ISABEL, Azul, del doctor C. Pereda, toros y carneros.

EL PORVENIR, Azul, del señor Luis Saint Gennes, padrillos.

Cabaña AZUL, del doctor I. Sayus, toros.

LA DORITA, Cachari, del señor Mauricio Garret, toros y carneros importados.

Cabaña PITLIVIE del señor Roberto Taylor, toros Durham carneros Lincoln importados, por James Sidey; 6 toros Durham y 10 carneros Lincoln importados de la cabaña Duddings. Con seguridad tendremos más productos de otras cabañas, que ya nos han pedido informes. Comisión, 3 o|o al comprador y 3 o|o al vendedor. Informes y datos á nuestros escritorios capital; Cuyo 579 y Alsina 181, Azul.—Avila y Cía. v25

Adolfo F. Paz

EN LAS FLORES (F. C. S.), 500 novillos y vacas. 29o. remate-feria en los locales de la Sociedad Rural.

EL JUEVES 20 de Setiembre á la 1 p. m. Remataré dichas haciendas, en lotes, según forma y condiciones que especificaré en el momento de la venta. s16

EN BALCARCE (F. C. S.). 2o. remate-feria.

EL DOMINGO 30 de Setiembre á la 1 p. m. en los locales de la Sociedad Rural. Por informes, al señor Andrés Mac Gaul, en Balcarce, ó á mi escritorio, Avda. de Mayo 636.

Juan A. de Armiño

LOS CAMPOS DE VILLA- rino. En fracciones de 100, 200 y 800 hectáreas, una tercera parte al contado y el resto á dos años de plazo con garantía hipotecaria 7 o|o de interés, remataré sin base las 10.000 hectáreas que componen el lote 38 del partido de Villarino. Figura en el plano de Thamm y Castellanos á nombre de M. A. López y A. de la Serna. Tierra apareada para todo cultivo y especial para sembrar alfalfa. De muy buena y fina aguada se halla muy cerca. El campo en venta queda á dos y media leguas de la estación Algarrobo (F. C. S.) y á 14 leguas de la ciudad de B. Blanca. Los interesados podrán revisar el campo con toda facilidad yendo por la estación Algarrobo (F. C. S.) donde hallarán coches en la casa de negocio de Antonio Moro. El remate tendrá lugar en Bahía Blanca en venta libre. EL DOMINGO 30 de Setiembre, á las 2 p. m. en el local del señor Ernesto Parral, calle 24 de Mayo núm. 29. Ultimas particulares. Seña, 5 o|o. Comisión, 3 o|o á cargo del comprador. Bahía

B. Alchourrón y Hno.

110. REMATE FERIA DE haciendas en Lincoln, F. C. O. Local de la S. Rural.

EL DOMINGO 21 de Octubre. Datos y pedidos de local á los señores Spraggon y García Piñeiro, Lincoln, ó á nuestra casa, San Martín 26. Buenos Aires. s18

900 NOVILLOS Y VACAS, 400 lanares. 24o. remate feria de haciendas en Chascomús, F. C. S. Local de la S. Rural.

EL DOMINGO 30 de Setiembre. Datos y pedidos de local al señor Patricio C. Watkins, Chascomús, ó á nuestra casa, San Martín 26. v21

1er. GRAN REMATE - FE- ria de reproductores vacunos y yeguarizos. En Lincoln, F. C. O. Local de la S. Rural. Con el concurso de importantes cabañas del país.

El VIERNES 19 de Octubre. Por datos y pedidos de local, á los señores Spraggon y García Piñeiro, Lincoln, ó á nuestra casa, San Martín 26, Buenos Aires. s18

PLANTEL DE PEDIGREE y puros por cruzas. En virtud del formidable refuerzo con que el señor Manuel José Cobo, personalmente ha dotado á sus importantes cabañas "La Belén" y "Las Barrancas", adquiriendo ejemplares de los más notables que existen en Europa, venderemos por su orden en el próximo mes de Noviembre: 30 vacas de pedigrée, muchas con cría; 20 vaquillonas de año y año y medio y 100 vaquillonas puras por cruzas, con crías. En oportunidad ampliaremos detalles. Más datos en nuestra casa, San Martín 26, Buenos Aires. s30

3.500 NOVILLOS 3 Y 4 AÑOS mayor parte tipo frigorífico, una parte marca de don Ignacio Goñi; hacienda en muy buen estado, parte carne gorda, remataremos, por cuenta y orden de su dueño.

EL DOMINGO 7 de Octubre. En el establecimiento San Inocencio, á 7 leguas de Rauch, ferrocarril Sud. Después detalles. Más datos, á nuestra casa, San Martín 26, Buenos Aires. s19

220 TOROS DURHAM DE LA Belén y Las Barrancas, del señor Manuel José Cobo. Toros puros á campo. ¡Gran sangre! en muy buen estado. Además 20 toros de pedigrée y algunos toros padres, en muy buen uso. Hay en este remate 14 toros hermanos del toro primer premio segunda categoría, reservado para campeón y hermanos de la vaca primer premio F. C. S. Olivera. El remate tendrá lugar en la segunda quincena del mes de Octubre, en la estación Lezama, ferrocarril Sud. Después detalles. Más datos, á nuestra casa, San Martín 26, Buenos Aires. v23

UN PLANTEL DURHAM— 300 cabezas proceden en su origen de las afamadas cabañas "San Jacinto" del señor Unzué y "El Arazá" de la señora J. Alzaga de Elía, servidas por el gran toro "Jardines Archer", y sus hijos del mismo. Remataremos en la 1a. quincena del mes de Noviembre. En Brandsen, F. C. S. por orden de los señores L. Repetto é hijos. En oportunidad aparecerá nuevamente este aviso. Después detalles. Más datos á nuestra casa, San Martín 26, Buenos Aires. v21

230. REMATE-FERIA DE haciendas, en el Tandil, ferrocarril Sud, local de la Sociedad Rural.

EL JUEVES 18 de Octubre. Datos y pedidos de local, al señor Liborio Brivio, Tandil, ó á nuestra casa, San Martín 26, Buenos Aires.

120 TOROS DURHAM, DE pedigrée y puros por cruza, á galpón y á campo 20 padrillos. 2o. Gran remate-feria de reproductores vacunos y yeguarizos. En el Tandil, ferrocarril Sud. Local de la Sociedad Rural.

EL VIERNES 19 de Octubre. Tenemos ya anotados productos de las siguientes afamadas cabañas, á saber: El Venado, del señor F. Senillosa; El Dorado, del doctor B. Villanueva; La Peregrina, de los señores D. Heguilor y Cía.; Santa Teresa, del señor P. Alchourrón; La Favorita, del señor M. Arrotea; Santa Guillermina, de la señora viuda de Barañano; Los Jagüeles, del señor R. Newton; "Dos Marías" del señor C. López, "San José", del señor E. Malone. Habrá también 20 padrillos mestizos Clydesdale muy buenos, hijos de padrillos puros, proceden de yeguas origen de las cabañas El Negrete, de Shenun; El Espartillar y Chapamalal, de Martínez de Hoz. En oportunidad haremos constar el nombre de otras cabañas. Más datos y pedidos de local, al señor Liborio Brivio, Tandil, ó á nuestra casa, San Martín 26, Buenos Aires.

EN LA EXPOSICION RU- ral de Palermo, 400 toros Durham de pedigrée y puros de cruza á galpón y á campo, padrillos, carneros, cerdos y aves. Selecto conjunto de notables reproductores, de las más afamadas cabañas del país. El orden de nuestras ventas será el siguiente: reproductores Lincoln puros á galpón, probablemente se rematarán mañana á las 9 a. m., una vez terminado el remate del Ramboulliet, lo que haremos constar en los diarios; de las siguientes cabañas: La Belén y Las Barrancas, del señor M. J. Cobo; La Vanda, del señor E. Aristabáhal; La Britannia del señor R. Walker. — Reproductores cuernos á galpón: del 28 al 30 de Setiembre, de las siguientes cabañas: El Venado, del señor F. Senillosa; Los Robles, de los señores Baurín y Stent; Chacabuco, del señor M. Arrotea; Santa Rosa, del señor Jerónimo Rocca; El Cantor, de los señores Bonadeo Hnos. y Duche; Las Horquetas, del señor R. M. Quinteros; Poronguitos, de los señores Stegmann Hnos.; La Invernada, del señor J. C. Giribone; La Italia, de los señores J. Crotto é hijos; Santa Narcisa, del señor M. S. A

Corvera y Peralta Martínez

516 — SAN MARTIN — 520

C. & P. M.

La única manzana

EN LOMAS DE ZAMORA

LA MAS CENTRAL

Los terrenos de la quinta de Villarino. La mejor manzana central, rodeada materialmente de casas y quintas: 17.000 varas cuadradas en 37 lotes de medidas diversas que se prestan para edificar en ellos desde la casa modesta y económica, hasta la casa-quinta amplia, que tendrán, una á otra, la ubicación más bien elegida, la mayor altura de sitio y muchas otras ventajas apreciables, como los afirmados inmediatos y a el tranvía eléctrico que próximamente correrá por la calle Necochea, entre la capital y Adrogué. Venta sin base, 1|3 parte del precio al contado y el resto á 6 y 12 meses de plazo, con garantía hipotecaria, sin interés.

EL VIERNES 28 de Setiembre, á las 2, en nuestra casa, 318 San Martín 320. Hacen cruz con la antigua quinta de Nuñez, frente á las de Casalins y Echagüe, Calles Colombres, Mitre, 6 de Junio y Díaz Vélez. Tiene un edificio de dos piezas y cocina en mal estado. Las esquinas tienen de 450 á 525 varas cuadradas y los lotes entre 240 y 1.000 varas cuadradas. Recomendamos que se visiten, seguros de ofrecer los mejores terrenos disponibles. Están á siete cuadras al SO. de la estación Lomas. Títulos perfectos. Escritura por la oficina del señor Federico Isla. Entrega bajo mojones, todo en orden. Planos é informes, 318 San Martín 320.—Corvera y Peralta Martínez. s14

EN GENERAL URQUIZA— Tres lindos lotes de terreno, entrando una esquina: á dos cuadras de la Avenida Corrientes y del tranvía eléctrico de Lacroze en construcción y á 5 cuadras de la estación del ferrocarril Rosario. Venta liquidación, sin base.

EL DOMINGO 23 de Setiembre, á las 2 de la tarde. La esquina Pampa y Bauness (antes 2a.) compuesta de 18 varas á la primera por 23.14 á la segunda. Dos lotes unidos, sobre Baunes, entre Pampa y Sucre, compuestos: uno de 10 varas de frente al SO. por 28.77 y el otro también de 10 varas por 57 1|2 teniendo en el N. E. un martillo á favor de 11 varas por 14. Título perfecto. Informes, 318 San Martín 320.—Corvera y Peralta Martínez. s16

SOBRE EL PUERTO, SO- bre la estación Casa Amarilla, sobre el Parque Lezama. El más lindo terreno por su situación y dimensiones. Avenida Paseo Colón entre Cochabamba y Garay, con frente al Este. Venta liquidación, sin base, por cualquier precio.

EL DOMINGO 23 de Setiembre á las 4 p. m., sobre el mismo terreno. Mide 13m77 de frente por 29, medida, dentro de las cuales puede desarrollarse la construcción que se quiera, máximo cuando hay allí construcciones de cimientos y subsuelo, solidísimas, que pueden utilizarse. Cualquier edificio dará renta alta, porque se hallará situado en el mismo centro de la vida y movimiento de ese gran barrio. Título perfecto. Sella, 8 o|o. Comisión, 2 o|o. Informes, San Martín 318 y 320.—Corvera y Peralta Martínez. s14

TERRENOS EN BELGRA- no. Bien situados, en barrio progresista y con todos los elementos á la mano. Dos lotes calle Sipert entre Monroe y Guanacache. Venta-liquidación. Sin base.

EL DOMINGO 23 de Setiembre á las 3 p. m. Están á 30 varas de la Avenida Monroe, adoquinada y con gas y aguas corrientes. Mide cada lote 10 varas de frente al N. E. por 43 de fondo medio. Están entre edificios y dentro de poco habrá tranvía eléctrico en la esquina Monroe. Títulos perfectos. Informes 318 San Martín 320.—Corvera y Peralta Martínez.

SOBRE PALERMO. — A largos plazos, sin interés. Los más lindos terrenos del barrio, una esquina excepcional y un lote precioso. Güemes y Oro y Güemes entre Oro y Godoy Cruz, entre los mejores edificios, en la manzana misma de las propiedades de la Inmobiliaria. En forma tal de plazos para el pago que cualquiera compra hasta el que tenga menos dinero. Base de $ la vara cuadrada.

EL DOMINGO 23 de Setiembre á las 2 de la tarde. Güemes y Oro.—13x51 á Oro; 26x55 á Güemes, 15x94 en el NO. y 27x94 en el SO. Superficie 400 varas cuadradas. El comprador podrá hacerse cargo de una deuda de 1.350.38 $ pagadera en mensualidades de $ 123.50. Abonar el excedente 1|3 parte al contado, 1|3 parte á 6 meses y 1|3 parte á un año. Todo sin interés. Lote contiguo.—10x30 frente al NE. por 30 1|2 varas de fondo y 10x27 en el contrafrente. Superficie 308.93 varas cuadradas. Reconoce una deuda de 902.55 $ que se paga por mensualidades de $ 82.05 y el resto en la forma establecida, sin interés. Títulos perfectos. Informes, 318 San Martín 320.—Corvera y Peralta Martínez.

LOS TERRENOS DE LO- mas. La manzana única. La mejor situada y que reune tales atractivos, que un lote ó un conjunto de lotes, están destinados á valorizarse cada día y á ser por todos codiciados. En la antigua quinta de Villarino, rodeada por las calles Colombres, Díaz Vélez, General Mitre y 6 de Junio. Se venderán por fracciones, sin base, á plazos en nuestra casa, 318 San Martín 320.

EL VIERNES 28 de Setiembre, á las 2. Pídanse los planos. Todo está en orden.—Corvera y Peralta Martínez.

CASAS

TALCAHUANO 177 Y 179.— Propiedad de altos y bajos, en terreno de 12 varas por 22 de fondo. A cuadras del Palacio de los Tribunales. La situación y las medidas excusan todo comentario, agréguese á ello el propósito de realizar la venta sin la más mínima restricción y se tendrá el convencimiento de que ofrecemos el negocio más interesante en su género. Base, $ 40.000. Ad-corpus.

EL LUNES 24 de Setiembre, á las 2, en nuestra casa, 318 San Martín 320. Consta la casa baja de 8 habitaciones, baño, cocina, pieza de servicio y w. c. y los altos tienen vestíbulo, 8 habitaciones y dependencias. La renta no es de ahora, rige de años atrás y representa $ 310 al mes ó sea $ 3.720 al año, que, no hay que decirlo, puede ser modificada en cualquier momento á favor. Visítese la casa, que es sólida y que puede transformarse, de acuerdo con las exigencias del día, con poco costo. Título perfecto. Informes, 318 San Martín 320.—Corvera y Peralta Martínez. s8

CATAMARCA 573. CON CE- dulas nacionales una, linda y cómoda casa de familia, muy sólida, bien distribuída. Está en un barrio hecho, con adoquinado, árboles en las aceras y con tranvía eléctrico al frente. Tiene obras de salubridad y gas. Base 14.000 $, de que se deducirán 5.000 cédulas serie Y á la par, desvalorización lo amortizado. Renta 150 $ al mes ó sea 1.800 $ al año.

EL DOMINGO 28 de Setiembre á las 3 p. m. Tiene 10 varas por 40, frente moderno, con balcones y celosías, según con mosáicos y cancel de cristales, sala, comedor, 6 dormitorios, uno de ellos en altos, baño y w. c.; pieza de servicio, cocina y w. c., 2 patios y terraza. Los cuartos de altos son lucidos por lo que se recomiendan sin reservas. Horas de visita, de 1 á 4 p. m. Título perfecto. Sella 8 o|o. Comisión 2 o|o. Informes, 318 San Martín 320. —Corvera y Peralta Martínez. s15

CASA CHARCAS 3073—CON cédulas nacionales. Edificio sólido, bien distribuído, que reune todas las comodidades y en barrio donde se busca de preferencia la casa-habitación. Venta con base de $ 15.000, de la que se deducirá una hipoteca á favor del Banco Hipotecario Nacional, por 8.500 cédulas serie K, de 5 o|o de interés con la que podrá continuar, el comprador á estilo de plaza. Ad-corpus.

EL DOMINGO 23 de Setiembre, á las 4 de la tarde, en la misma propiedad. Mide 8 varas por 37. Consta de 7 habitaciones principales en los bajos, 3 piezas altas, baño, cocina y demás dependencias con buenos detalles generales, mosáicos, celosías cedro, cielorrasos de yeso, pisos de pino de tea, cancel, etc. Visítese. Título perfecto. Sella, 8 o|o. Comisión, 2 o|o. Informes, 318 San Martín 318 y 320.—Corvera y Peralta Martínez. s16

Corvera & Peralta Martínez

VIAMONTE 2341 Y 2345.— Situación central, de mérito, en la que una casa ó un terreno tienen atractivos para todos. Allí ofrecemos una casa antigua, pero que da y puede dar renta por muchos años; el terreno mide 10 varas por 35, en cuyas medidas puede desarrollarse el edificio más cómodo. Resuelvase á la liquidación, véndanos por cualquier suma que exceda de $ 10.500, que es base definitiva. Ad corpus.

EL DOMINGO 23 de Setiembre á las 3 de la tarde. Consta el edificio de sala, 6 habitaciones, cocina y w. c., con obras de salubridad. Renta, $ 110 al mes ó sea $ 1.320 al año. Es un buen negocio de cualquier modo que se le aprecie. Título perfecto. Informes, 318 San Martín 320.—Corvera y Peralta Martínez. s15

VIAMONTE 2454 Á 2462.— Dos casas contiguas, de renta, en terreno cuyo conjunto es excepcional, dentro de un barrio que por su situación de importancia reune todos los adelantos edilicios. Cada casa constituirá un negocio interesante; el todo permitirá, prescindiendo del edificio, que es antiguo, realizar la construcción más capaz y productora Base, $ 18.000 cada casa.

EL DOMINGO 30 de Setiembre, á las 4 de la tarde. Mide cada una 10 varas de frente por 50 varas de fondo. Una, número 2454 tiene 5 habitaciones de material y otras dependencias. La otra, número 2462, consta de 6 habitaciones, etc. Con un inquilino cada casa, producen $ 285 al mes ó sea $ 3.420 al año. Conviene visitarlo. Títulos perfectos. Informes, 318 San Martín 320.—Corvera y Peralta Martínez. s20

EN BERNAL—Á 1 1|2 CUA- dras de la estación del ferrocarril. Casa-quinta con Marsella y terrenos contiguos. Calle 25 de Mayo y Avenida Espora, entre el bulevar San Martín y la calle Belgrano. No hay situación más linda para vivir, todo el año. Se reunen los beneficios del mejor centro para habitar y al propio tiempo se tiene la inapreciable ventaja de estar en la ciudad misma á cada instante, por el esmerado servicio de trenes de esa línea. Base de la casa, $ 5.000. Los terrenos linderos se venderán sin base alguna.

EL DOMINGO 30 de Setiembre, á las 3 de la tarde, en la misma propiedad. La Marsella, ocupa un terreno de 16m83 de frente á 25 de Mayo por 60m35. Tiene jardines y árboles. El edificio consta de 7 habitaciones principales, galerías y corredores, despensa, baño, pieza de servicio y caballerizas. La construcción es solidísima, con muros dobles en cal, buenos techos, cielorrasos y pisos de madera y asfalto. Complacerá á cualquiera. Base, $ 8.000. Los terrenos, con frente á 25 de Mayo hay un lote contiguo á la casa de 15m34 por 60m38, y con frente á Espora, lindando con la casa y terreno detallados, hay dos lotes linderos que al otro de 16m93 por 60m35 cada uno. Todos con plantas. Sin base. El barrio acentúa cada día su importancia. Hay luz eléctrica en la calle. Título perfecto. Informes y planos, 318 San Martín 320.—Corvera y Peralta Martínez. s20

TERRENOS

EN MAR DEL PLATA.—LA venta más importante. 185 quintas de 22.000 á 30.000 varas cuadradas cada una, sobre el mar, lindando con los terrenos del puerto estudiado, la futura estación de pasajeros, talleres y cargas del F. C. del Sud. Altos incomparables por todas las ventajas que podrá obtenerse de ellos, pues están indicados para contener el pueblo comercial de más desenvolvimiento y de mayor valorización segura. Venta con el propósito de liquidar, dejando la especulación á los compradores, que obtendrán con ello todos los beneficios. Sin base, tercera parte al contado y el resto á 6 y 12 meses de plazo, sin interés.

EL JUEVES 4 de Octubre á las 2, en nuestra casa, 318 San Martín 320. Están entre el bulevar Mar del Plata, límite S. O. del pueblo y el bulevar Peralta Ramos. Martín

Francisco Rayneli é hijos

551—VICTORIA—551

Componen la firma los señores FRANCISCO, HORACIO F. y ROGELIO P. RAYNELI.

Avenida La Plata 920

Buena casa habitación de 10 varas de frente por 38 de fondo más ó menos. Edificio de 2 habitaciones, adoquinado, plazoleta, tranvías eléctricos, etc. Base $.500 $.

En Mármol

(F. C. S.)

Cuatro grandes fracciones de tierra sobre el andén de la estación. Lotes de 3.360, 1.600, 956.93 y 958.42 varas cuadradas. Base pesos 0.40 vara cuadrada. A liquidar.

Francisco Rayneli é hijos

BASE, $ 11.000 M|N., HUM- berto 3550, entre Maza y el bulevar Rocdo. Notable casa, de 10 varas de frente por 36 de fondo más ó menos. Edificio de primer orden, con sala, 5 piezas, adoquinado, gas, agua corriente, puertas de cedro, patios de baldosas, tranvías, doble línea á la esquina y otras comodidades. Rodeada de bulevares de gran importancia; San Juan, Rocdo, Independencia, etc. Ubicación excepcional. Construcción de primer orden. Visítenla. Asistan al remate. Hay que vender. Seña, 8 o|o. Comisión, 2 o|o.

EL DOMINGO 23 de Setiembre, á las 3 1|2. —Francisco Rayneli é hijos, Victoria 551.

BASE, $ 10.000. — SAAVE- dra 642, entre Chile y Méjico. Casa de renta, central. Mide 10 varas de frente por 52 de fondo más ó menos. Tiene 6 habitaciones, cloacas, gas, patios de baldosas, adoquinado, tranvías eléctricos á la puerta y otras comodidades y ventajas propias del barrio. Excusado recomendar y hacer comentarios sobre esta finca; la ubicación sola es bastante recomendación. Es el centro de bulevares de importancia: Rocdo, Independencia. Entre ellos. Visítenla. Asistan al remate. Es un block de tierra de gran valor. No lo desculden. Hay orden de vender. Seña, 8 o|o. Comisión, 2 o|o.

EL DOMINGO 23 de Setiembre á las 3.—Francisco Rayneli é hijos, Victoria 551. s11

BASE, $ 9.000 M|N. URQUI- za 1249, entre San Juan y Cochabamba, con adoquinado y tranvías eléctricos. Buena casa-habitación de 9 varas de frente por 45 de fondo, más ó menos. Edificio de sala, comedor, 4 piezas, agua corriente, gas, cielorrasos de madera pintada y otras comodidades. Casa barata y bien situada. Al lado del gran bulevar San Juan. Excusado recomendar esta finca. Buen terreno; buena construcción y excelente ubicación. Visítenla y asistan al remate, que hay orden de liquidar. Venta definitiva. Seña, 8 o|o. Comisión, 2 o|o.

EL DOMINGO 23 de Setiembre, á las 4.—Francisco Rayneli é hijos, Victoria 551. s12

BASE, $ 3.500 M|N. GARI- BALDI 2022, entre Presidente y California. Con 2.500 $ de hipoteca en 8 años al Banco Popular Italiano, pagando 28 $ mensuales entre intereses y amortización. Casa de madera, de altos. Edificio de 8 habitaciones, cloacas, gas, patio de baldosas, adoquinado, agua corriente, etc. Asegurada hasta Agosto de 1907 por 5.000 $ solamente el edificio. Da $ 60 mensuales de alquiler. Visítenla. Asistan al remate. Se trata de vender con urgencia y así se hará. Venta resuelta. Excusado los comentarios. Seña, 8 por ciento. Comisión, 2 o|o.

EL DOMINGO 23 de Setiembre, á las 3.—Francisco Rayneli é hijos, Victoria 551. s13

BASE, $ 7.000 M|N. BRASIL 2302 al 10, esquina Pichincha. Buena casa con salón de negocio, trastienda, 3 habitaciones más, agua corriente, gas, adoquinado, tranvías, etc. Esta finca consiste en una adquisición de gran importancia. Hay orden de vender y es conveniente, por tanto, visitarla y asistir al remate. Venta resuelta. Su mejor recomendación es que da frente á un bulevar. Ubicación de importancia real. Seña, 8 o|o. Comisión, 2 o|o.

EL DOMINGO 23 de Setiembre á las 4.—Francisco Rayneli é hijos, Victoria 551. s13

BASE, $ 5.500 M|N. AVENI- da La Plata 920, entre el bulevar San Juan y Europa. Buena casa de 10 varas de frente por 38 de fondo más ó menos. Edificio de dos habitaciones á adoquinado, plazoleta, tranvías eléctricos en la esquina, y en el frente en breve. Este negocio no necesita recomendarse. Visítenla. Asistan al remate. Venta definitiva. A liquidar. No desculden este negocio. Es de gran oportunidad. Seña, 8 o|o. Comisión, 2 o|o.

EL DOMINGO 23 de Setiembre, á las 4 1|2.—Francisco Rayneli é hijos, Victoria 551. s13

BASE, $ 6.000 M|N. MOUSSY 156, entre Suárez y Olavarría. Casa de renta de 8m06 de frente por 25m08 de fondo. Tiene 10 habitaciones; 8 de madera y 2 de ladrillos, aguas corriente, adoquinado, tranvías eléctricos y otra gran cantidad de comodidades. Ubicación de primer orden, en una calle donde hay una casa al uno pieza desalquilada. Excusado recomendar esta finca. Vale la pena visitarla y asistir al remate, tratando á toda costa de adquirirla. No desculden este negocio. Seña, 8 o|o. Comisión 2 o|o.

EL DOMINGO 23 de Setiembre, á las 2.—Francisco Rayneli é hijos, Victoria 551. s18

BASE, $ 4.500 M|N. GURRU- chaga 821, entre Aguirre y Loyola. Notable casa-habitación de 10 varas de frente por 26 de fondo, más ó menos. Edificio de primer orden, de 4 habitaciones, sólidas, adoquinado, pozo y otras comodidades. Es un negocio que merece preferente atención; por tanto recomendamos no lo desculden. Visiten la finca de 1 á 4 p. m. Está liquidada. Asistan al remate. Hay orden de vender y así se hará. Seña, 8 o|o. Comisión, 2 o|o.

EL DOMINGO 23 de Setiembre, á las 2.—Francisco Rayneli é hijos, Victoria 551.

BASE, $ 2500. CASITA CON 2 salas, 2 habitaciones más y otras comodidades. En el Pasaje Lic. No. 96, entre Gurruchaga y Serrano, entre San Salvador y Costa Rica. Edificio sólido y de gran conveniencia. No hay necesidad de recomendar esta casa. Venta urgente. Visítenla y asistan al remate. Hay que vender y así se hará. Seña, 8 o|o. Comisión, 2 o|o.

EL DOMINGO 23 de Setiembre á las 2.—Francisco Rayneli é hijos, Victoria 551.

4 GRANDES FRACCIONES de tierra sobre el andén de la estación Mármol, F. C. S. y á 6 cuadras más ó menos de la estación Adrogué. Con frente á la calle Seguí y á la vía férrea. Hay un lote de 3360 vs. ca. teniendo 35 metros de frente al F. C. Sud y á Seguí, 137 m. á un costado y 115 m. al otro. Otro lote mide 1600 varas cuadradas, teniendo 28 metros de frente al F. C. Sud, á Seguí, 70 m. á un lado y 50 m. á otro. Dos lotes de 12x12 de frente cada uno, 78x52 á un costado, 78x81 en el costado común y 70x10 en otro (953x42 c. c.) y (856x93). Excusado recomendar esta tierra. Cercana á la capital federal y sobre el andén de una estación es su mejor recomendación. Son propicios para casas-quintas, industrias ó otras cosas que requiera amplitud. Base, $ 0.40. Seña, 8 o|o. Comisión, 2 o|o.

EL DOMINGO 23 de Setiembre á las 10 de la mañana.—Francisco Rayneli é hijos

BASE $ 16.000. — CASA DE renta en la calle Estados Unidos 2260, entre Pasco y Pichincha. Central. En uno de los grandes barrios de esta gran ciudad. Edificio sólido de sala, comedor, 9 grandes habitaciones, cloacas, gas, aguas corrientes, adoquinado, tranvías á la puerta, en la esquina, y grandes comodidades de transporte en sus alrededores. A un paso de los grandes bulevares Entre Ríos, San Juan, Independencia, etc. Edificio de gran renta, con materiales de primer orden. Mucha comodidad. Fincas como la presente no necesitan recomendarse. Las personas que buscan renta, las personas que buscan mucho edificio, las personas que buscan casas centrales, con comodidades de transporte, innumerables, tienen en esta venta ocasión de satisfacer su deseo. No hay necesidad de insistir. Visítenla. Asistan al remate. Es un negocio. La venta es indispensable y á liquidar. Terreno de 7m70 de frente por 36m37 de fondo más ó menos. Seña, 8 o|o. Comisión, 2 o|o.

EL DOMINGO 30 de Setiembre á las 2.—Francisco Rayneli é hijos, Victoria 551.

BASE, $ 15.000 M|N. CASA de bajos y altos, calle Valentín Gómez 885 y 87, entre Billinghurst y Bustamante. Notable propiedad de reglo frente con sala y cinco habitaciones cada casa; construídas con esmero, elegancia y solidez. Tirantería de hierro. Materiales de primera clase. Con adoquinado, tranvías, radio de cloacas etc. Su terreno mide 10 varas de frente por 30 de fondo, más ó menos. Venta por división de condominio y por tener que aumentarse del país. Fincas como las presentes deben ser tenidas muy en cuenta por la gente de negocios. Conviene visitarlas, estudiar sus condiciones y asistir al remate. La circunstancia de tener que aumentarse del país, hace que esta venta sea sin pretensiones y á liquidar. Puede dar de renta el 2 por ciento mensual. Seña, 8 o|o. Comisión, 2 o|o.

EL DOMINGO 30 de Setiembre, á las 3 de la tarde.—Francisco Rayneli é hijos, Victoria núm. 551.

BASE, $ 9.000 M|N. GALLO 2040, entre Juncal y French. Casa-corralón en el Norte. Amplio terreno de 12 varas de frente; 15 de contrafrente; 55.42 de fondo en el costado NE. y 54 en el costado SO. Más ó menos. Edificio de 5 habitaciones, pesebres para 30 caballos, depósito de forrajes, empedrado interior y exterior, agua corriente, gas, etc. Sobre la Avenida Santa Fe, tranvías eléctricos y otras grandes comodidades y ventajas. Puede fácilmente dar 100 $ mensuales de alquiler. Recomendado recomendar esta finca. Con terreno espacioso; de los que pocos se encuentran; con buen edificio; comodidades y buena renta, el presente negocio es de aquellos que no se desaprovechan. Visítenla. Asistan al remate. Hay orden de vender y así se hará. Liquidación de gran carácter. Deben tratar de adquirir esta finca á todo costo. Seña, 8 o|o. Comisión, 2 o|o.

EL DOMINGO 30 de Setiembre á las 4.—Francisco Rayneli é hijos, Victoria 551.

Roque Ferreiro

HOY

A las 8 p. m.

El rico mobiliario

LIBERTAD 1292

Bahía Blanca

38 LOTES A PLAZOS

En el progresista barrio del N.O. El DOMINGO 23, sobre los mismos terrenos.

Léan el aviso que sigue:

GRAN MOBILIARIO QUE adorna la casa-habitación, calle Libertad número 1292. Rico juego sala Luis XV, lampás de seda, con fundas, preciosa vitrina, Luis XV, de nogal, gran espejo Luis XV, cortinados, mesa centro, veneciana lampás, buenas arañas bronce á luz eléctrica, cuadros, alfombrados, juegutte de antesala Luis XVI, sofá y 2 sillones nogal y felpa, biblioteca nogal, mesa, panoseaux, regio juego dormitorio Luis XV, 6 piezas con espejos de 3 cuerpos y toilette, ropero, lunas biseladas y mármoles rosa, chaise longue, brazos á gas, sillas fantasía. Soberbio juego comedor Enrique II, nogal de Italia, delicadamente tallado, compuesto de un notable aparador de 3 cuerpos, una gran mesa de trinchar, una amplia y cómoda mesa de comer, un espléndido cristalero un elegante espejo biselado y un sofá, 2 sillones y 12 sillas de vaqueta francesa, dormitorio piche-pitue, botinero, buena bañadera oblonda, lavatorio aguas corrientes; percha de vestíbulo nogal tallado, sillas ídem, bicicleta y varios otros artículos que no se detallan. Este mobiliario debe ser inspeccionado detenidamente, para cuyo objeto estará en exhibición desde el miércoles á las 8 a. m. hasta el momento de la venta que tendrá lugar en la misma casa.

EL JUEVES 20 de Setiembre, á las 8 de la noche. Seña á todo comprador. Comisión 10 por ciento á cargo del mismo. Más datos; á mi casa, Florida 250, Unión Telefónica 3706 (Avenida).—R. Ferreiro. s18

EN BAHIA BLANCA, 38 magníficos lotes de la manzana A, quinta 77 y de la manzana D, quinta 105, á 3 cuadras de la gran estación Bahía Blanca y NO., próximos al grandioso mercado de frutos Victoria, Barracas, usinas, etc. y frente al tranvía eléctrico concedido al ferrocarril al Pacífico. En el paraje donde cada día aumenta más la edificación moderna. Dan frente á las calles Piedad, Bravard, Río de la Plata, Paraná y Santa Cruz. Base real, 1 $ la vara cuadrada, pagadero en 24 mensualidades sin interés. Unico desembolso, en el acto del remate, 2 mensualidades y el 2 por ciento de comisión. Las demás se abonan: á al firmar la escritura definitiva y las restantes del 1o. al 5 de cada mes, á contar desde Noviembre próximo, en el Banco de Galicia y Buenos Aires. Títulos perfectos, posesión inmediata gratis por el ingeniero Delpech, escrituras definitivas, con matrices gratis, por los escribanos señores Larrihite en Bahía Blanca é Enrique Gatti en la capital federal, á elección de los interesados. La venta tendrá lugar en Bahía Blanca

EL DOMINGO 23 de Setiembre, á las 2 de la tarde, el hotel La Vasconia, calle GUEMES y Avenida Colón, donde estará mi tandera. Pídan planos á los escribanos y hotel mencionados ó á mi casa, Florida, 250. U. T. 3706 (Avenida).—Roque Ferreiro. s19

P. J. Cueli y Cía.

(Componen la firma Pedro J. Cueli y Silvestre Torres)

GRANDIOSO MOBILIARIO que adorna la casa Libertad 1036, del conocido estanciero señor Juan Angel de Elizalde.

EL VIERNES 21 de Setiembre, á las 8 de la noche.

DETALLE:

Salón: Riquísimo piano gran formato, 6 pedales, juego lámpas sobre nogal, gran canasta dorada y bruñida á oro, notables bronces y cuadros al óleo preciosas de fallas, columnas, pirlines, Luis XV, rica afiña bronce francés para gas, algunos mueblecitos fantasía importados, antesala juguito marquise 7 piezas, gran fantasía, venecianas, sillitas de fantasía, espejo, mesa Luis XV, cortinados, étayer, adornos, etc., etc. escritorio ministro, bibliotecas, juego marroquín 7 piezas, sillón giratorio, útiles, caja de hierro, etc., dormitorio Luis XV con ropero de 3 cuerpos (algo regio), chaise-longue, útiles, cristales, relojes, gran cristalero, carpeta, bronces murales, etc., etc., dos dormitorios más de dos ruedas completos; antecomedor, vestíbulo, cuanto de bello inventario, bella colección

Francisco Rayneli é hijos

BASE, $ 10.000 M|N. INCLUI das 7.000 cédulas serie H. En el Norte. Valiosísima casa esquina, calle Charcas 3701 y Alvarez. Con las instalaciones del negocio. Edificio de doble salón con sótano, 2 habitaciones más, cielorrasos de yeso, adoquinado por ambas calles, gas, agua corriente, mostradores, estantes y otras comodidades. Tranvías eléctricos en su frente. Negocio brillante. Conviene visitarla y estudiar la ubicación, comodidades y construcción. Excusado recomendarla. El paraje es excelente, no necesita ponderaciones. Las cédulas facilitan su adquisición de una manera notable; al punto de que puede adquirirse con poco dinero. El desembolso es pequeño. No lo desculden. Dense preferente atención. Son negocios que no aparecen todos los días en la subasta pública. Asistan al remate. La venta es indispensable. Seña, 8 o|o. Comisión, 2 por ciento.

EL DOMINGO 30 de Setiembre, á las 2 1|2.—Francisco Rayneli é hijos, Victoria 551. s20

Banco Hipotecario de la P. de B. Aires

Condiciones generales

1o. Los remates se verificarán de ordinario en el vestíbulo del Banco, en La Plata, á menos que resulte lo contrario del aviso particular relativo al remate que se trate. La hora es la fijada en dicho aviso.

2o. La comisión de remate es de 1 o|o cuando la operación no exceda de 100.000 $ m|n., de 1|2 o|o por el excedente de dicha cantidad en efectivo. La comisión es á cargo del comprador y se liquidará sobre la base del precio de venta, reducidas las cédulas á cupones á moneda nacional según el tipo de plaza el día del remate, debiendo ser ésta depositada en el Banco dentro de los veinte días de firmar el boleto. Todo comprador está obligado á asegurar el cumplimiento de sus obligaciones con la señal á arras que establece la escala puesta de manifiesto con las demás condiciones de venta en el vestíbulo del establecimiento; como asimismo el que desee continuar con la hipoteca deberá hacer el servicio trimestral sobre la hipoteca originaria, la que tendrá á su favor la amortización que en cada aviso de remate se indica.

3o. Las ventas se efectuarán á la más alta postura y al contado, debiendo abonarse en dinero efectivo todo lo que exceda de la base de venta.

4o. Anunciado el remate, no se suspenderá aun en el caso de que un día antes del fijado para la venta la deuda fuese puesta al día.

5o. El directorio se reserva el derecho de aprobar ó desaprobar el remate, según convenga á los intereses del establecimiento.

En cualquier tiempo que se cancelen las hipotecas de préstamos cuyos remates se hayan efectuado con bases compuestas de valores del Banco, por saldos de capital y diferencia de amortización, deberá agregarse un 2 o|o más sobre el saldo del capital, para responder al art. 15 de la ley respectiva.

Ventas en dinero efectivo

Tratándose de propiedades cuyas ventas se anuncien en efectivo, las condiciones de pago serán las siguientes:

Hasta la suma de 50.000 $ al contado; de 50.001 á 100.000, la mitad al contado y la otra mitad á un año de plazo, y de 100.001 adelante una tercera parte al contado y el saldo restante á 1 y 2 años de plazo, con el interés de 6 o|o anual, pagadero por semestres adelantados, cuando las ventas se refieran á lotes situados en la planta urbana de la ciudad de La Plata, las condiciones de pago serán al contado hasta la suma de 3.000 $; pasando esta suma el pago se efectuará una tercera parte al contado y el resto á 1 y 2 años de plazo, con el interés del 6 o|o, quedando garantizados los créditos con la hipoteca de la misma propiedad.

El estas ventas la comisión del martillero deberá entregarse conjuntamente con la seña de remate establecida. v26

Camilo V. Isla

EN LA ENSENADA, EL SA- BADO 22 de Setiembre de 1906, á la 1.30 de la tarde, en un terreno, mitad de la quinta 13, con 4 hectáreas, 40 áreas y 67 centiáreas. Base, $ 72.911.534. Más datos al Banco.

Miguel A. Morel

EN LA ENSENADA, EL SA- BADO 22 de Setiembre de 1906, á las 2 de la tarde, de la chacra 52, con 519m40 cent. de frente por igual fondo. Base, $ 145.131.250. Más datos, al Banco. s8

Guillermo Lacroze

EN LA ENSENADA, EL SA- BADO 22 de Setiembre de 1906, á las 2.30 de la tarde de un terreno, parte de la chacra 60, con 180.779 metros 32 dts. cuadrados. Base, $ 90.263.516. Más datos al Banco. s8

C. Floran

EN SAN ISIDRO No. HIP. 13307, serie O.

EL VIERNES 21 de Setiembre de 1906, á las 2.30 p. m., procederé á vender un terreno de chacra con poblaciones, alambrados, etc., situado en el cuartel 7o., compuesto de 173 metros 200 mlts. de frente á NE. por 1089m200 mlts. de fondo al SO., lindando al primer rumbo con Benita Salomé Márquez y otro, por el segundo, calle en medio con la testamentaría de Silvestre Márquez. Al SE. con la de Agustín Ibáñez de Lurca y al NO. con Ignacio Olivera. Base de venta, $ 10.000 m|n. en efectivo. Más datos al Banco ó al martillero. Número de orden 451. s6

Samuel Llosa

EN LA PLATA. — NUME- ros hipotecarios 7270, 7581 y 10.030. Capital, $ 60.000.

EL MIERCOLES 26 de Setiembre de 1906, á las 2 p. m., procederé á vender una casa situada en el bulevar Independencia entre 47 y 48, números 763 al 771, edificada en parte de los lotes 16, 18 y 17 de la manzana TT, sección 4a., compuesta su terreno de 15 metros de frente al N. E. por 45 metros de fondo; lindando al frente calle 7 ó bulevar Independencia, por el fondo, al S. O., con el lote 11 y parte del 16, de Fernando Cerdeñas, por el S. E. con parte del lote 10 de Mateo Victorica, y al N. O. con parte de los lotes 13 y 17 de Alberto Ezcaño. Base de venta: En valores, $ 123.645.675. En efectivo, $ 44330. Total, pesos 127.975.675. Esta propiedad reconoce un contrato de arrendamiento y se halla ocupada por la sucursal de Guth y Chaves. Más datos á la oficina de Remates del Banco, ó al martillero. Número de orden 456. s12

Inocencio Ortiz y Cía.

EN LA MAGDALENA. NU- mero hipotecario 12.556. Capital, $ 250.000.

EL MIERCOLES 26 de Setiembre de 1906, á las 2 y 30 p. m., procederemos á vender un campo con alambrados, compuesto de una superficie total de 701.214 metros cuadrados, lindando al N. O. con Celedonia Sampallo de Machado, al S. O. con herederos de Casilda Montes de Oca, al frente con una pequeña fracción en litigio, y al fondo con el arroyo Atalaya. Base de venta: En valores, $ 247.000 .063. En efectivo, $ 685. Total, $ 248.204 .063. Más datos al Banco, á los martilleros. Número de orden 457. s12

Leopoldo Scotti

CHACRA EN SAN ISIDRO. Paraje denominado "Los Olivos". Número hipotecario 11.295. Capital, $ 300.000.

EL MIERCOLES 26 de Setiembre de 1906, á las 3 p. m., procederé á vender una chacra formada por tres fracciones, la 1a. de 07.057 metros cuadrados, la 2a. de 800.750 metros cuadrados, y la 3a. de 07.071 metros cuadrados; lindando con Anchorena, Uriarte, Martínez de Hoz, Pereda. Base de venta: En valores, $ 277.468 .420. En efectivo, $ 5470. Total, $ 283.058 .420. Más datos al Banco ó al martillero. Número de orden 458. s12

Osvaldo Correa

EN BAHIA BLANCA, NU- mero hipotecario 10.680.

EL SABADO 29 de Setiembre, á las 2 y 30 procederé á vender las chacras números 211, 208 y 293, compuesta cada una de 800.200 mts. cds. Base de venta, en valores 7.011.668 m|n efectivo 2.290 $. Total $ 10.207.568. Más datos al Banco ó al martillero. Número de orden 465. s15

Julio Goyena

EN LA ENSENADA, NU- mero hipotecario 11470.

EL LUNES 1o. de Octubre de 1906, á la 1.30 de la tarde, procederé á vender, sin base, á la más alta postura y dinero de contado, dos manzanas de terreno á inmediaciones de la estación Hipódromo y Usina del gas, señaladas con los núms. 33 y 34, compuestas en su totalidad de 120m90 cents. de frente al SE. por 250m80 cts. de fondo. Lindan, al frente calle que pasa por el canal NO., de circunvalación del puerto en medio con la manzana 8, al fondo con la 37 de Lamberto Lacasa, al NE. las 35 y 36, al SO. con el Hipódromo. Más datos, al Banco, núm. de orden 467. s16

Carlos F. Cutiellos

EN LA ENSENADA, NU- mero hipotecario 12.340. Capital: 250.000 $.

EL LUNES 1o. de Octubre de 1906, á las 3 de la tarde, procederé á vender un terreno compuesto de 108 metros 222 m. de frente al NE. sobre el terreno del saladero Barisso, por 2.455 m. 44 cms. de fondo por donde linda con Gregorio Torres al NO. con Lázaro Barisso, por Manuel Beriso y otro y por el SE. con Vicente López. Base de venta: En valores, 249.218.750 $. En efectivo 7.000 $ por frente; $ 356.296.750. Más datos, al Banco ó al martillero, núm. de orden 462. s16

José Corvalán

VILLA BALLESTER.— Buen terreno cercado y con una pieza de material á una cuadra de la estación. Independencia entre Alvear y Lavalle, á mano de la farmacia. Mide 12 de frente por 30 de fondo. EL DOMINGO 23 á las 2 p. m. se rematarán en el mismo terreno, por la base de $ 300 de frente, á plazos y escritura nuestra gastos.

2 BUENOS LOTES DE TE- rreno de 10 por 30 de fondo cada uno, en la calle Ituzaingó entre Alvear y Lavalle, á media cuadra de la estación Villa Ballester, á $ 300 cada uno. Base $ 200 cada uno. Plazos. Informes en nuestro escritorio, Calle 1847.

—Comingo y Rolleri. s18

R. Alcorta

EN QUILMES, LA QUINTA de Ocampo-Iriart, dividida en 55 lotes á media cuadra del adoquinado y

RISSO & PATRON

CASA CENTRAL

523—B. MITRE—529

REMATÁSE

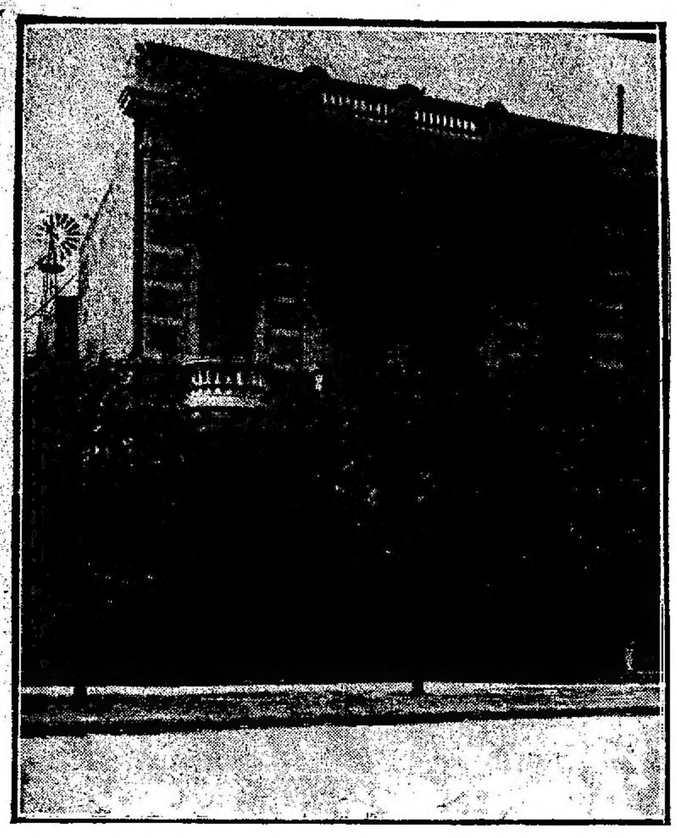

445 - AVENIDA CORONEL DIAZ - 447

entre Santa Fe y Güemes

BASE, 30.000 $ inclusive 20.000 Cédulas K

EL DOMINGO 23 A LAS 4

CASAS

GRAN CASA, EN BCAS. AL Nte. Universidad 529 y Bratosevich, espléndido frente de 22.90 con 50 de fdo. Alta adecuada para hotel, familia y de especulación $ 11.500 A plazos. Detalles de hoy. Dividida en 2 departamentos. Especial para habitación y renta. Despues detalles. B. Mitre 523 y 29.—RISSO-PATRON y Cía.

AV. STA. FE Y CORONEL Díaz núms. 445 y 47. Dos propiedades de lujo con 20.000 cdú. K. Renta, cada $ Base, 30.000 $ inclusive el gravamen. Mide 12.80 de fte. por 32 de fdo.

PISO BAJO: Un espacioso vestíbulo con armazón de mármol y cristales de fantasía, sala con 4 ventanas, 3 dormitorios, comedor, escritorio, pieza de servicio, baño, cocina, excusado, etc.

PLANTA ALTA: Escalera de mármol, hall, 10 habitaciones, distribuídas en la forma de la anterior, desocupada y ofrecen 220 $ de alquiler. Ambas son construídas en cal, cielorrasos de yeso decorados, bonitos papeles, pisos de tea, carpintería y cerrajería de cedro, mosaicos extranjeros y del país, mármoles é infinidad de detalles que se apreciarán visitando la propiedad á cualquier hora. Forma de pago: 188 cédulas están recibidas; el saldo que el comprador las tomará á su nombre, debiéndose tener presente que ésta: Tienen 20 años de plazo para pagarlas, no hay parte amortizable y son del 5 o|o de interés. Como posición es lo más precioso del Nte., lindando con el palacio del Dr. Sáenz Peña, á 50 mts. de Sud de Sta. Fe, transporte en todas partes, pues pasan varios tranvías, arboleda á todo lo ancho de la calle y importante de esa zona (especial). Más datos á la vta. B. Mitre 523 y 29. RISSO PATRON y Cía.

EL DGO. 23 de Stbre. á las 4. s16

JUNCAL 1635 SOBRE LA plaza Vicente López, 10x47 vs. Entre Montevideo y Rodríguez Peña. Rodeada de soberbias construcciones, palacetes, petit hoteles, etc.; notables obras de arte de nuestros más nombrados arquitectos; Christophersen, Broggi, Marcacini, Dunant, etc. y que han transformado completamente la fisonomía del barrió dándole un aspecto verdaderamente suntuoso y aristocrático. El vallado block que ofrecemos en venta, se presta tanto por sus dimensiones, como por su excepcional ubicación, para levantar el espléndido edificio, casa habitación que haga digno pendant con los que á su alrededor se encuentran. Venta decidida por haber su propietario desistido de edificar y ausentarse á Europa. Base, 50.000 $. Más datos, á RISSO-PATRON y Cía. Juncal 523|29.

EL DOMINGO 30 de Setiembre, á las 3 p. m. s16

SAAVEDRA NCMS. 360 Y 66 entre Belgrano y Moreno, gran terreno con edificio antiguo. Mide 18x75. Actualmente produce buena renta y ocupado por cochería á lo quillnato Base, 25 $ la v. c. A plazos. Compónese su edificio de 25 piezas, inclusso 4 altas; al frente tiene salón de negocio y sala de familia. Al fondo gran galpón, posibres, altillo, empedrado, cloacas, gas, aguas corrientes, etc., sobre la Arcadia Belgrano entre un foco de progresos y adelantos, su posición es recomendable de las mejores, con todas las comodidades más deseables, tranvías eléctricos á todas direcciones, circundado por grandes bulevares como ser: Rivadavia, etc. Sus dimensiones son ideales, no encontrándose en esas zonas blocks de tierra de la superficie de ésta que se presta para grandes negocios. Su proximidad á la plaza y estación Once de Setiembre, donde se ha concretado una parte importante del comercio, como ser: los Bancos, grandes casas importadoras, etc., hacen de esta oferta un negocio interesante y digno de llamar la atención á los capitalistas, en la seguridad de que adquiriendo verán realizada una brillante operación. Puede visitarse á cualquier hora. Por más datos, á nuestra casa, B. Mitre 523|29. —RISSO-PATRON y Cía.

EL DGO. 23 de Stbre., á las 3. s16

PROPIEDAD AL NTE. A sólo 140 mts. de la Avenida Santa Fe, calle Billinghurst núm. 1642, entre Gilmes y Charcas. Desocupada. Base, 18.000 $. A plazos. Construcción de primer orden y con los mejores materiales, detalle: sala, comedor con sótano, 5 habitaciones inclusive 2 en altos, baño servicio de azulejos y con w. c., cocina, letrina, etc., cielorrasos de yeso decorados, espléndidos papeles, pisos pino de tea, carpintería de cedro, inclusso celosías en toda la casa, umbrales de mármol, ricos mosaicos, hall con vitraux, al frente limite de piedra con balcones y cerrajerías, vereda de piedra, adoquinado. Al lado del eléctrico por Charcas y circundado por las comodidades más importantes. En una zona alta-life, donde se levanta la edificación moderna en profusión y que toda en su generalidad está habitada por familias distinguidas. Su situación casi al lado de Santa Fe, en la parte que esta avenida está adornada por magníficos palacios, chalets, etc. El detalle de la forma en que está construída y los materiales en ella empleados la recomiendan por sí sola y hacen suprimir los elogios. Visítese de 9 á 11 y de 2 á 4. Datos á nlc., B. Mitre 523 y 29.—RISSO-PATRON y Cía.

EL DGO. 23 de Setiembre, á las 3. s16

AL NORTE, HABITACIÓN calle Andes núm. 1426, entre French y Peña. Mide 10x37. Base, 16.500 $. A plazos. Edificio bien construído, compuesto de sala y comedor, dos cuadras los patios, 4 habitaciones, servicio, cocina, umbrales de mármol, mosaicos, embalcosados, balaustrada, parral con cazos de hierro, cloacas, gas, aguas corrientes. En su frente vereda de mosaico, adoquinado y tranvía eléctrico. Paraje interesante, barrio de edificación moderna, rodeada por casas habitadas puramente por familias. A un paso de la importante Avenida Santa Fe y bulevares Pueyrredón y Las Heras. Esta ubicación reune todos los detalles de las posiciones escogidas ya sea por su verdad como por el sinnúmero de apreciadas comodidades que la rodean, por lo tanto no debe tenerse en cuenta por los que desean adquirir no solo habitaciones sino ubicación de inmenso porvenir. Puede visitarse. Más datos, á nuestra casa, Bartolomé Mitre núm. 529.—RISSO-PATRON y Cía.

EL DGO. 23 de Setiembre, á las 3.

PARA NEGOCIO Y FAMI- en el Once, calle Cangallo núms. 3317 entre Lavalle y Gallo. 9 1|2x26.25. Base $ A plazos. En su frente gran se- con vidrieras de nuestras J inmediato que da acceso á las habi- especiales comedor; 2 dor- en altos, baño, cocina, de tea, carpintería de [illegible] Actual- en el

EN AVELLANEDA — A 1 cuadra de la Av. Mitre. PASO 180, con 400 v. c. de sup. Base, 5.000 $. A plazos. 3 habitaciones de material, amplias y bien construídas, cocina, w. c. cuarto de baño, aljibe, pozo, bonita glorieta, jardín, frutales, parrales, etc. Constituye una buena casa para corta familia, en un ambiente sano, de grandes adelantos, rodeados de todas las comodidades. A pocas varas del eléctrico y de la calle Mitre, eminentemente comercial, es el mejor negocio que se puede ofrecer para colocar un pequeño capital. Víctor Hesse. Más datos, Bmé. Mitre 523 y Viertes 1889 (sucursal).—*Risso Patrón y Cía.*

EL DGO. 23 de Setiembre, á las 4. s16

EN MORON, FRENTE A LA estación, 2 casas esquina, calles 25 de Mayo y Larralde y 25 de Mayo y Progreso. Bases 6 y 5.500 $, respectivamente. Actualmente ocupadas por la botica del señor Echeverry y una fábrica de masas. Después detalles.—RISSO-PATRON y Cía.

EL DGO. 7 de Octubre, á las 3. v23

2 CASAS A 100 MTS. DE RI- vera, calle THAMES núm. 924 esquina Castillo 902 y 18 y Castillo núm. 930 entre Thames y Triarte. Bases 4.000 y 2.000 $ m|n. Detalles: la esquina compónese de gran salón de negocio ocupado actualmente por una tienda y dividida en 3 habitaciones, otra sola al frente, cocina, letrina, etc. En la casa, Castillo núm. 930, sala, 2 habitaciones, cocina, w. c. y demás comodidades; en ambas magnífico frente, zaguán con cancel y puerta de calle de cedro, cielorrasos de yeso, pisos pino de tea, banderolas, mármoles, mosaicos, agua de pozo semisurgente con bomba, etc. Sus bases ínfimas comparándolas con el valor de lo que ofrecemos demuestra que esta es una venta de liquidación de negocios y que sale en remate como judicial. A pocos metros al Sud de Rivera, con doble vía de eléctrico, y en un buen barrio. Visítese. Escrituras ante el escribano señor Juan Miguel Gutiérrez. Más datos á nlc., Bmé. Mitre 523 y 29.—RISSO-PATRON y Cía.

EL DGO. 23 de Setiembre á las 2. s16

CASA GAVILAN 638 EN- tre Tranways y Morón. Mide 10x44.50. Base 3.500 $. Edificio de 2 piezas, cocina, w. c., pisos tea cielorrasos, galería, con columna de hierro y con raso patios de baldosa, frente con verja de hierro, jardín al frente, árboles frutales al fondo á sólo 1 cuadra del tranvía y adoquinado del bulevar Boyacá. Posición de porvenir. La casa puede visitarse. Datos á B. Mitre 523 y 529 ó Rivadavia 6910.—RISSO PATRON y Cía.

EL DGO. 23 de Setiembre, á las 2 1|2 p. m. s16

EN AVELLANEDA. CASA Bandrix 342. Mide 10x55. Base, 4.55 $ v|c. á plazos. Consta de 4 piezas de madera forradas en fibro-cemento, 2 cuartos de material, 2 comedores, 2 w. c., aljibe de 20.000 litros, pozo semisurgente, etc. Situada á prudencial de Mercado de Frutos y de la Avda. Mitre, se recomienda por la valorización constante de la tierra en una zona preferida por la instalación de fábricas é industrias. Datos, B. Mitre 523|29 y Viertes 1889 (sucursal).—RISSO-PATRON y Cía.

EL DGO. 23 de Setiembre, á las 4 p. m. s16

BERUTI NM. 47, ALLADO de Acoyanga, casa con 8.000 cds. 7 habitaciones, servicio y demás detalles de jule. En exhibición de 1 á 4. Después detalles.—RISSO-PATRON y Cía.

EL DGO. 30 de Setiembre, á las 2. v22

TERRENOS

AVDA. RIVADAVIA EN- tre los números 4086 y 4720 ó sea entre Senillosa y Tortuo á ambas. Mide 17x150. Base 8 $ la v. c. La arteria más importante de la capital entre espléndidos palacetes y casas modernas, adoquinado. 2 vías de eléctrico á todas direcciones en el paraje más codiciado; este espléndido lote se presta como para hacer la hermosa vivienda, con todas las grandes comodidades y donde pronto tendrá frente á la calle de Rosario, la que vendrá á dar mayor importancia al terreno. También se presta como para calle de renta de departamentos ó como para establecimientos industriales, pues su superficie es especial. Recomendamos esta fracción que es difícil que salgan á la venta sobre Rivadavia y con superficie como la presente. Pídan planos y datos á RISSO PATRON y Cía., B. Mitre 523 y 29. Rivadavia 6910.

EL DGO. 23 de Setiembre á las 4.30 p.m. s16

EN 30 MENSUALIDADES sin interés. 85 soberbios lotes entrando 7 esquinas, bulevares Río Cuarto, José María Moreno, Berrés y Beauchef. Superficies desde 210 á 810 v. c. Base 4 pesos v. c. Entre importantes casas modernas y rodeadas de grandes bulevares como es Río Cuarto que ostenta dos vías de eléctrico de la Capital, parte de vía adoquinada, con gas, luz eléctrica, agua y todas las grandes comodidades de las mejores ubicaciones; Provincias Unidas, la que viene adoquinándose y pronto también con dos vías de la concesión Belga; en el centro de la calle hermosos jardines; Avenida José María Moreno, pronto con toda clase de comunicaciones por ferrocarril Puerto de la Villalba, Moreno. Trujillo, frente á muchos otros. El señor Arce vendió últimamente su establecimiento en la sección 2ª, limitando con la 4ª, á la compañía ganadera "San Martín", en 450.000 $. Para planos y más datos en nuestra casa, 523 Bmé. Mitre 529. RISSO-PATRON y Cía. en cuyo salón de ventas tendrá lugar el remate.

EL MIERCOLES 26 de Setiembre á las 4. s15

CASA, DOLORES 32 EN- tre Rivadavia y Unión. Mide 10x35. Base. 6.500 pesos. Edificio de 2 habitaciones, comedor, otra pieza, cocina, w. c., galería con columna de hierro y cielorraso, pisos de tea, patios de mosaico, las habitaciones empapeladas, frente con verja de hierro, jardín al frente, espléndida ubicación, barrio de familias, entre buenos edificios, á solo 30 varas de la importante Avda. Rivadavia, con 2 vías de eléctricos á todas direcciones. La casa puede visitarse á toda hora, la casa se entregará desocupada. Datos á Bmé. Mitre 529 ó Rivadavia 6910.—RISSO-PATRON y Cía.

EL DGO. 23 de Stbre á las 4.

EN AVELLANEDA — A 1 cuadra de la Av. Mitre. PASO 180, con 400 v. c. de sup. Base, 5.000 $. A plazos. 3 habitaciones de material, amplias y bien construídas, cocina, w. c. cuarto de baño, aljibe, pozo, bonita glorieta, jardín, frutales, parrales, etc. Constituye una buena casa para corta familia, en un ambiente sano, de grandes adelantos, rodeados de todas las comodidades. A pocas varas del eléctrico y de la calle Mitre, eminentemente comercial, es el mejor negocio que se puede ofrecer para colocar un pequeño capital. Víctor Hesse. Más datos, Bmé. Mitre 523 y Viertes 1889 (sucursal).—*Risso Patrón y Cía.*

EL DGO. 23 de Setiembre, á las 4. s16

EN MORON, FRENTE A LA estación, 2 casas esquina, calles 25 de Mayo y Larralde y 25 de Mayo y Progreso. Bases 6 y 5.500 $, respectivamente. Actualmente ocupadas por la botica del señor Echeverry y una fábrica de masas. Después detalles.—RISSO-PATRON y Cía.

EL DGO. 7 de Octubre, á las 3. v23

2 CASAS A 100 MTS. DE RI- vera, calle THAMES núm. 924 esquina Castillo 902 y 18 y Castillo núm. 930 entre Thames y Triarte. Bases 4.000 y 2.000 $ m|n. Detalles: la esquina compónese de gran salón de negocio ocupado actualmente por una tienda y dividida en 3 habitaciones, otra sola al frente, cocina, letrina, etc. En la casa, Castillo núm. 930, sala, 2 habitaciones, cocina, w. c. y demás comodidades; en ambas magnífico frente, zaguán con cancel y puerta de calle de cedro, cielorrasos de yeso, pisos pino de tea, banderolas, mármoles, mosaicos, agua de pozo semisurgente con bomba, etc. Sus bases ínfimas comparándolas con el valor de lo que ofrecemos demuestra que esta es una venta de liquidación de negocios y que sale en remate como judicial. A pocos metros al Sud de Rivera, con doble vía de eléctrico, y en un buen barrio. Visítese. Escrituras ante el escribano señor Juan Miguel Gutiérrez. Más datos á nlc., Bmé. Mitre 523 y 29.—RISSO-PATRON y Cía.

EL DGO. 23 de Setiembre á las 2. s16

EN 30 MENSUALIDADES sin interés. 2 lotes, Monte Egmondt entre el bulevard Nazca y Terrada. Miden 10x47, entre edificado Base 1 $ v. c. Paraje alto denominado Santa Rita. Flores, á un paso del adoquinado de Sud América y á sólo 30 varas del bulevard Nazca y á 2 cuadras de Gaona pronto con eléctrico en ambas de la concesión Belga. Seña 3 mensualidades y el 2 o|o de comisión y 3 más al firmar los títulos definitivos otorgados por el escribano Pedro Cedres. Posesión inmediata. Pídan planos á Bmé. Mitre 529 ó Rivadavia 6910. RISSO PATRON y Cía

EL DGO. 23 de Setiembre, á las 2 p. m. s16

ESPLENDIDA ESQ. UNION y Azul. Mide 20 v. á unión y 28 á Azul. Base, 5 $ v. c. A'mandana y entre edificada, con 600 $ en rentas convertibles que cargará el comprador. Ubicación de inmenso porvenir, entre dos importantes bulevares: Pedro Unidas y Rivadavia, ambas con eléctricos y adoquinado. Recomendamos esta esq. que queda á sólo 100 v. al Sur de Rivadavia. Datos á B. Mitre 529 ó Rivadavia 6910. RISSO PATROA y Cía.

EL DGO 23 de Setiembre, á las 3.30 s16

150 LOTES EN FLORESTA, en 60 mensualidades. Base, 4 $ mensuales. Superf. desde 200 á 650 v. c. entre edificios y francia, bulevar escalada, Arrecifes, calles Alvarito, Moras, Miralla, San Pedro, Araujo, Pola y otras. Escrituras por el escribano Poggi. La venta se efectuará en nuestra salón, B. Mitre 529 el sábado 6 de Octubre, á las 8 de la noche. Visiten los terrenos y pidan planos y datos, 523 B. Mitre 529 ó Rivadavia 6910 —RISSO PATRON y Cía.

EL SABADO 6 de Octubre, á las 8 de la noche. v24

CAMPOS

CAMPO EN CORDOBA. — Dpto. San Justo, en la colonia Luisa, estación Vasallas, F. C. Santa Fe, 1227 hect., siendo 300 cuadras sembradas y 20 cuadras con alfalfa. En el campo hay un buen galpón con 45.000 ladrillos que se incluyen en la venta. Linda al N. con parte de esa colonia, al O. con Rosario Mercedes de Alvarez, al Sud con James Begg y Banco Provincial de Córdoba y al E. con parte de la colonia. Dista legua y media de la estación Vasalla. Próximamente más datos y planos en nuestra casa, 523 B. Mitre 529, en cuyo salón de ventas tendrá lugar el remate.—RISSO PATRON y Cía.

EL MIERCOLES 3 de Oct. á las 4. s15

CAMPO SOBRE EL RIO LI- may sección 4ª, lote 32, compuesto de 3772 hectáreas con la casa de 7 $ hect. Linda por N. con el río Limay, por S. con el lote 33 sumbos de la misma sección 4ª, al E. con el río Limay y al E. con el lote 2 de la sección 8ª. Todos sus costados son rectilíneos, á excepción del frente, que sigue el curso del Limay. El gran mercado de consumo de los productos de ese territorio es desde la vecina República de Chile, que dista sólo 6 $ días de buenos caminos y abundantes en alimentación. A más, muchos capitales de ese país están invertidos allí en establecimientos de campo, lo que constituye uno de los tantos factores de la riqueza del Neuquen, representada hoy por los ganados lanares. Villalba, Moreno, Trujillo, frente á muchos otros. El señor Arce vendió últimamente su establecimiento en la sección 2ª, limitando con la 4ª, á la compañía ganadera "San Martín", en 450.000 $. Para planos y más datos en nuestra casa, 523 Bmé. Mitre 529. RISSO-PATRON y Cía. en cuyo salón de ventas tendrá lugar el remate.

EL VIERNES 28 de Setiembre á las 4. s15

CAMPO EN SANTIAGO del Estero. Depto. 28 Marzo, 3781 hectáreas rinconas en el plano especial con los números 7 y 8. Base, 6 $ hect. al contado y 1.2 $ un año plazo, con pagaré hipot. al 6 o|o de interés anual. Venta forzosa. Linde rosa: al E. con los Ibarbuñez y Molinelli y los señores Uribe Hermos., á seguir lotes 1 y 2; al N. y O. con Vicente L. Casares y al Sud con Adolfo Casares. Campo alto, con puestos abundantes para ganadería y condiciones especiales para agricultura, como que está ubicado en un centro completamente colonizado: La Herelia, La Ana, San Guillermo, Mackinlay, Alpina, Atalliva Roca, Nueva Ceres, Malbrán, etc., son las principales colonias que rodean el campo, el cual es de fácil salida próximo á la estación Herelia y Arnaldo, F. C. Rosario, cuyas líneas irradian por todos los centros y puertos más importantes de la República. Planos y más detalles en nuestra casa, 523 Bmé. Mitre 529 —RISSO PATRON y Cía. en cuyo salón de ventas tendrá lugar el remate.

EL VIERNES 28 de Setiembre á las 4. s15

PAMPA CENTRAL, SECC. 19, parte Norte del lote 23, letra A con 4100 hectáreas, lindando al N. con el lote 18, al E. con el 24, al Oeste con el 22 y al Sur con el mismo lote 23. Venta con facilidades de pago. Próximamente más datos y planos en nuestra casa, 523 B. Mitre 529, en cuyo salón de ventas tendrá lugar el remate.—RISSO PATRON y Cía.

EL JUEVES 11 de Octubre á las 4. s15

EN 30 MENSUALIDADES 2 hermosos lotes, calle Paez entre Terrada y Condarco. Miden 10x40 c. u. Base 2 $ v. c. sobre edificios y con toda clase de vías de comunicación como ser el eléctrico de Avellaneda y Nazca y con su proximidad á los boulevares Nazca, Avellaneda y Gaona, todos con eléctrico próximamente. Condiciones 25 o|o al contado y el resto en 30 mensualidades. Escrituras por ante Pedro Bache, posesión inmediata. Títulos definitivos. Datos, planos á 523 Bmé. Mitre 529 ó Rivadavia 6910 —RISSO-PATRON y Cía.

EL LUNES 26 de Setiembre, á las 3.30 p. m. s16

EN 30 MENSUALIDADES sin interés, 2 lotes, Monte Egmondt entre el bulevard Nazca y Terrada. Miden 10x47, entre edificado Base 1 $ v. c. Paraje alto denominado Santa Rita. Flores, á un paso del adoquinado de Sud América y á sólo 30 varas del bulevard Nazca y á 2 cuadras de Gaona pronto con eléctrico en ambas de la concesión Belga. Seña 3 mensualidades y el 2 o|o de comisión y 3 más al firmar los títulos definitivos otorgados por el escribano Pedro Cedres. Posesión inmediata. Pídan planos á Bmé. Mitre 529 ó Rivadavia 6910. RISSO PATRON y Cía

EL DGO. 23 de Setiembre, á las 2 p. m. s16

ESPLENDIDA ESQ. UNION y Azul. Mide 20 v. á unión y 28 á Azul. Base, 5 $ v. c. A'mandana y entre edificada, con 600 $ en rentas convertibles que cargará el comprador. Ubicación de inmenso porvenir, entre dos importantes bulevares: Pedro Unidas y Rivadavia, ambas con eléctricos y adoquinado. Recomendamos esta esq. que queda á sólo 100 v. al Sur de Rivadavia. Datos á B. Mitre 529 ó Rivadavia 6910. RISSO PATROA y Cía.

EL DGO 23 de Setiembre, á las 3.30 s16

150 LOTES EN FLORESTA, en 60 mensualidades. Base, 4 $ mensuales. Superf. desde 200 á 650 v. c. entre edificios y francia, bulevar escalada, Arrecifes, calles Alvarito, Moras, Miralla, San Pedro, Araujo, Pola y otras. Escrituras por el escribano Poggi. La venta se efectuará en nuestra salón, B. Mitre 529 el sábado 6 de Octubre, á las 8 de la noche. Visiten los terrenos y pidan planos y datos, 523 B. Mitre 529 ó Rivadavia 6910 —RISSO PATRON y Cía.

EL SABADO 6 de Octubre, á las 8 de la noche. v24

CAMPOS

CAMPO EN CORDOBA. — Dpto. San Justo, en la colonia Luisa, estación Vasallas, F. C. Santa Fe, 1227 hect., siendo 300 cuadras sembradas y 20 cuadras con alfalfa. En el campo hay un buen galpón con 45.000 ladrillos que se incluyen en la venta. Linda al N. con parte de esa colonia, al O. con Rosario Mercedes de Alvarez, al Sud con James Begg y Banco Provincial de Córdoba y al E. con parte de la colonia. Dista legua y media de la estación Vasalla. Próximamente más datos y planos en nuestra casa, 523 B. Mitre 529, en cuyo salón de ventas tendrá lugar el remate.—RISSO PATRON y Cía.

EL MIERCOLES 3 de Oct. á las 4. s15

CAMPO SOBRE EL RIO LI- may sección 4ª, lote 32, compuesto de 3772 hectáreas con la casa de 7 $ hect. Linda por N. con el río Limay, por S. con el lote 33 sumbos de la misma sección 4ª, al E. con el río Limay y al E. con el lote 2 de la sección 8ª. Todos sus costados son rectilíneos, á excepción del frente, que sigue el curso del Limay. El gran mercado de consumo de los productos de ese territorio es desde la vecina República de Chile, que dista sólo 6 $ días de buenos caminos y abundantes en alimentación. A más, muchos capitales de ese país están invertidos allí en establecimientos de campo, lo que constituye uno de los tantos factores de la riqueza del Neuquen, representada hoy por los ganados lanares. Villalba, Moreno, Trujillo, frente á muchos otros. El señor Arce vendió últimamente su establecimiento en la sección 2ª, limitando con la 4ª, á la compañía ganadera "San Martín", en 450.000 $. Para planos y más datos en nuestra casa, 523 Bmé. Mitre 529. RISSO-PATRON y Cía. en cuyo salón de ventas tendrá lugar el remate.

EL VIERNES 28 de Setiembre á las 4. s15

CAMPO EN SANTIAGO del Estero. Depto. 28 Marzo, 3781 hectáreas rinconas en el plano especial con los números 7 y 8. Base, 6 $ hect. al contado y 1.2 $ un año plazo, con pagaré hipot. al 6 o|o de interés anual. Venta forzosa. Linde rosa: al E. con los Ibarbuñez y Molinelli y los señores Uribe Hermos., á seguir lotes 1 y 2; al N. y O. con Vicente L. Casares y al Sud con Adolfo Casares. Campo alto, con puestos abundantes para ganadería y condiciones especiales para agricultura, como que está ubicado en un centro completamente colonizado: La Herelia, La Ana, San Guillermo, Mackinlay, Alpina, Atalliva Roca, Nueva Ceres, Malbrán, etc., son las principales colonias que rodean el campo, el cual es de fácil salida próximo á la estación Herelia y Arnaldo, F. C. Rosario, cuyas líneas irradian por todos los centros y puertos más importantes de la República. Planos y más detalles en nuestra casa, 523 Bmé. Mitre 529 —RISSO PATRON y Cía. en cuyo salón de ventas tendrá lugar el remate.

EL VIERNES 28 de Setiembre á las 4. s15

PAMPA CENTRAL, SECC. 19, parte Norte del lote 23, letra A con 4100 hectáreas, lindando al N. con el lote 18, al E. con el 24, al Oeste con el 22 y al Sur con el mismo lote 23. Venta con facilidades de pago. Próximamente más datos y planos en nuestra casa, 523 B. Mitre 529, en cuyo salón de ventas tendrá lugar el remate.—RISSO PATRON y Cía.

EL JUEVES 11 de Octubre á las 4. s15

VILLA DEVOTO

(CAPITAL FEDERAL)

RISSO & PATRON

523—B. MITRE—523

PLANO DE UBICACION

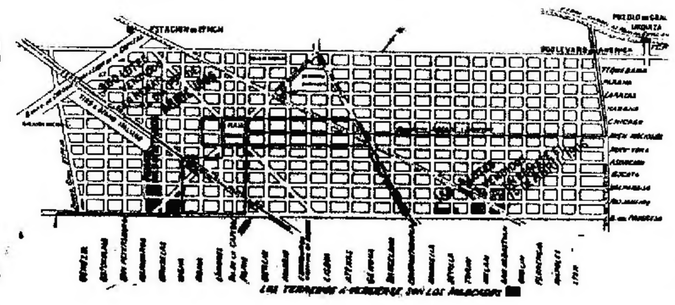

NOTABLES **60** LOTES EN **60** MENSUALIDADES

CON BASE DE **$ 180** vara cuadrada

EL **DOMINGO 23** A las 3

Estos magníficos terrenos están á 50 metros de la Estación Devoto del Ferrocarril Pacífico, según puede verse en el plano de ubicación. Están sobre avenidas y los tranvías eléctricos pasarán á su frente.

La ubicación es inmejorable para levantar chalets.

La venta por cuenta de "La Inmobiliaria" y hay que realizar con cualquier oferta que exceda de la base.

Planos, boletos y más datos á nuestra casa y sucursales personalmente ó por carta.

TREN DEL RETIRO Estación Vieja A las 2 y 30

GRATIS DE PALERMO F. C. P. A las 2 y 30

RISSO PATRON y Cía.

SANTIAGO DEL ESTERO, 13.000 hectáreas, lindando con la Capital de esa Provincia, con prolongación de sus calles y avenidas en el mismo campo, dividido en 6 lotes, con base definitiva de 4 $ hectáreas, 60 o|o al contado y 40 o|o á uno, dos, tres y cuatro años de plazo y 6 o|o de interés anual. Todo encomio respecto al porvenir de esas tierras resultaría innecesario, dado su excepcional ubicación. Basta recordar las maravillas que se han operado en la valorización de la tierra en los suburbios de Buenos Aires, Rosario y otras ciudades en menos de 30 años, viéndose hoy espléndidas avenidas surgidas, como por encanto, donde ayer sólo había barrizales y cañaverales. También debe tenerse en cuenta que Santiago del Estero es una de las provincias que más interés ha derpertado de poco tiempo á esta parte en los negocios de tierras por el suelo fértil y otros muchos, aumentando día á día el interés por ellas; en efecto, enclavada en las regiones más productivas. Córdoba, Santa Fe y Tucumán, la bondad de sus campos puede compararse con los mejores del Norte de la Provincia de Buenos Aires, produciéndose el lino, el maíz y el algodón de un modo admirable y el ganado conserva como en ninguna otra parte de la República, se gordura en pleno invierno. A 40 ó 50 leguas de este campo están los establecimientos ganaderos más valiosos del país Claro, pues, que la capital de una provincia tan importante debe forzosamente progresar á medida del desarrollo de sus riquezas, valorizando en su expansión las grandes áreas de tierra que la rodea, incluso la que ofrecemos hoy en venta. Como una prueba de la verdad de nuestro aserto, el H. Congreso acaba de votar una fuerte suma para las obras de salubridad de esa capital. Para ubicarse y mayores datos, á nuestra casa, 523 Bmé Mitre 529.—RISSO-PATRON y Cía, en cuyo salón de ventas tendrá lugar el remate

EL JUEVES 18 de Octubre á las 4. s15

ISLAS EN EL BARADERO 8 lotes perfectamente ubicados. Sección 5ª, algunos con frente al Paraná otros al riacho Barradero, marcados en el Plano oficial con los números 17, 18, 19, 20, 21, 22, 186 y 187, desde 49 hectáreas hasta 668 hect. Distan 20 minutos del pueblo del Baradero é igual distancia del nuevo puerto del mismo nombre. Todos los lotes tienen frentes navegables y no tan próximos á las reservas del gobierno, lo que es una garantía de la bondad de esas tierras. Próximamente más datos y planos en nuestra casa, 523 Barl. Mitre 529, RISSO-PATRON y Cía en cuyo salón de ventas tendrá lugar el remate.

EL MARTES 2 de Octubre á las 4. s15

EN CORDOBA, ENTRE LAS estaciones Canals y Gould, F. C. Rosario Dpto. Unión, 1643 hect. de excelente campo en medio de colonias en pleno prosperidad y el mismo todo colonizado al 14 y 16 o|o de la cosecha. Lindero al Norte con Kastlister al oeste con Fco. Centeno, al E. y al Sud, Pte. R. Rosa. Dista 1 1|2 legua de la primera estación, una de la segunda y á mil metros de la línea férrea. Más adelante detalles y planos, en nuestra casa, 523 B. Mitre 529, en cuyo salón de ventas tendrá lugar el remate.—RISSO-PATRON y Cía.

EL JUEVES 4 de Octubre á las 4. s15

NOTA—En las ventas de casas, los compradores podrán abonar la mitad al escriturar y la otra á 1, 2 ó 3 años de plazo, con el interés corriente en plaza; como también exigiremos en todas las ventas el 8 o|o de seña y el 2 o|o de comisión (sin excepción).

RISSO-PATRON y Cía.

E. S. Castiglioni y Cía

ESPLENDIDO TERRENO, calle San Luis entre Bustamante y Billinghurst, 12 varas por 30, entre buena edificación, ó pocas varas del bulevar Córdoba. Sin base.

EL DOMINGO 23 del corriente á las 4 p. m. Más informes, Castiglioni y Cía., Florida 230. s19

P. Anselotti

DE OCASION, HERMOSA casa, Liniers 1869, con adoquinado á su frente y al lado del bulevard Garay. Su edificio moderno consta de sala, 3 habitaciones, cocina y w. c.; puertas de cedro, pisos de tea, umbrales mármol, zaguán y patio de baldosa, vereda de piedra, etc.

EL DOMINGO 23 de Setiembre á las 2. Base, 4.000 $. Una pichincha. Renta 65 $. Vístese.—P. Anselotti. s20

BASE 3.000 $, CASITA PRE- ciosa, Cabot 122 al lado del bulevard Garay y entre las calles Loria y Liniers. Consta su edificio de 3 habitaciones modernas, zaguán y patio mosáicos, pisos tea, puertas de cedro, umbrales mármol, etc.

EL DOMINGO 23 á las 2.30. Base 3.000 $. Vístese. Venta urgente.—P. Anselotti. s20

SOLIDA FINCA A UN PA- seo de los bulevares Belgrano, Boedo é Independencia, calle Agrelo 3718. Su edificio moderno lo componen una hermosa sala con frente imitación piedra y puerta de negocio, tres habitaciones, cocina y w. c.; zaguán y patio de mosáicos, pisos tea, umbrales mármol, tranvía, gas y aguas corrientes.

EL DOMINGO 23 á las 3.30. Base 5.000 $. A plazos. Véase.—P. Anselotti. s20

PARA RENTA, CALLE TA- rija 3544 entre Maza y Boedo y á 2 cuadras del bulevard San Juan. Mide 10x35 varas. Ad corpus. Su edificio en muy buen estado se compone de sala con puerta de negocio, 7 habitaciones, cocina y w. c.

EL DOMINGO 23 á las 3. Base 6.000 $. Puede rentar 120. Venta á plazos. Visítese, interesará á todos.—P. Anselotti. s20

NOTA— EN TODOS ESTOS remates exigiré el 8 o|o de seña y el 2 o|o de comisión. Por más informes dirigirse á mi oficina, Independencia 2827.—P. Anselotti. s20

Alvarez y Cía.

(Antés Alvarez y de la Peña)

HOY, JUEVES 20 DE SE- tiembre, á las 8 de la noche, en nuestra casa, GUEMES 742. Planos, dormitorios, gran comedor macizo, estilo Imperio compuesto de 4 piezas notables, mármoles rosa, 12 sillas extranjeras de marroquín, sofá y dos sillones armazones, mostradores, muebles sueltos, artículos de fantasía y bazar. Hoy, 20 de Setiembre, á las 8 de la noche.—Alvarez y Cía. 1p

Juan Carlos Barbat

MORENO, ESQ. 24 DE NO- viembre. Con 9.03 metros (11v12) de frente al Sud sobre Moreno por 16.10 metros (17v20) al Este sobre 24 de Noviembre ó sea una superficie total de 144.93 metros cuadrados (193.26 varas cuadradas). La más importante esquina de este progresista barrio con tranvías eléctricos por ambas calles y frente al Colegio Normal.

EL DOMINGO 23 de Setiembre á las 3 1|2 p. m., en la misma propiedad con la ínfima base de 8.000 $, pudiendo dejarse en hipoteca 5.000 $ á un año de plazo. Ad corpus. Edificio moderno en cal, salón para negocio, dos grandes habitaciones, una pequeña, cocina, zaguán, carpintería de cedro, pisos pino de tea, gas, aguas corrientes, w. c., etc. Puede visitarse. Seña 6 o|o. Comisión 2 o|o. Informes, Maipú número 159.—Juan Carlos Barbat. s16

Belisario Otamendi

CASA JUDICIAL, CALLE Beruti 475, entre Laprida y Agüero, edificada en un terreno de 8m66 ctm. de frente al Sudoeste por 13m75 ctm. de fondo en el costado SE., 13m20 ctm. en el costado NO. y 8m80 ctm. en el contrafrente; edificio de material que consta de: zaguán de entrada, puerta cancel, sala, tres piezas (una de altos) cocina, w. c., aguas corrientes, pisos interiores de madera, cielorraso, pisos exteriores de mosáico de baldosa. Por orden del señor juez doctor Ernesto Quesada, secretaría Pedro Persiani, en los autos testamentarios de doña Plácida Vázquez, remataré en la misma propiedad.

EL DOMINGO 23 de Setiembre, á las 4 de la tarde. Base de venta, 2.704 $ m|n. Seña, 8 o|o. Saldo, (comisión) 2 o|o. Por más detalles y el certificado, 30 de Mayo 111.—Agustín

G. Barbosa y Cía.

G. Barbosa y Cía.

150 LOTES en Martínez

F. C. C. A.

A 18 minutos del Retiro, la tierra más alta y pintoresca de los alrededores de la Capital, sobre el río de la Plata, á 4 cuadras justas de la Estación y con frente al gran boulevard SANTA FE (macadamizado), por donde muy próximamente pasará el tranvía eléctrico.

BASE, 3 $ al mes en 80 mensualidades

Pidan planos y boletos para el tren expreso gratis que saldrá del Retiro á la 1 y 45 en punto, á los martilleros, Bolívar 171.

EN MARTINEZ. EL PUE- blo más alto y pintoresco del Norte; el verdadero pueblo de veraneo, sobre el río de la Plata. A un paso de la estación Martínez, Ferro-Carril Central Argentino, con 60 trenes diarios que recorren la distancia á la capital en 18 minutos. Pueblo de quintas y palacios donde la valorización es forzosa por la bondad de la tierra, su cercanía á la capital y su fácil ad

OFICIOS DIVERSOS PEDIDOS

OFICIAL PELUQUERO PARA SABADO, SE necesita. Cuyo 1002.

OFICIAL PELUQUERO SE PRECISA PARA sábado. Venezuela 3001.

OFICIAL PELUQUERO PARA SABADO, SE necesita. Arcenégas 770.

OFICIAL SASTRE, TRABAJO TODO EL año se necesita. Ricanquista 952, sastrería.

OFICIAL PELUQUERO O MEDIO SE PRE cisa, para hoy, Suipacha 611.

OFICIAL MEDIO PELUQUERO PARA SÁbado se precisa, Lima 905.

OFICIAL Y MEDIO PELUQUERO SE NEcesita, para sábado solo, Garay 1037.

OFICIALA COSTURERA DE SOMBREROS de hombre se necesita, San José 179.

OFICIAL PELUQUERO PARA SABADO SE necesita. Cuyo 408.

OFICIAL PELUQUERO PRECISO PARA sábado, Montes de Oca 1900.

OFICIAL PELUQUERO SE NECESITA PAra el sábado, Corrientes 1236.

OFICIALAS Y MEDIO OFICIALAS MODIStas se necesitan, Lapridn 1228.

OFICIAL O MEDIO PELUQUERO SE NEcesita para hoy Córdoba 3105.

OFICIAL PELUQUERO PARA HOY NECESIto Lima 428.

OFICIAL MACHIMBRADOR COMPETENTE se necesita. Río Bamba 235. v1

OFICIALAS PARA GORRAS BEBE Y CASA se necesitan, Cochabamba 237.

OFICIALA PARA ROPA BLANCA FINA DE señora, á mano, se necesitan, Artes 719. v1

OFICIAL SASTRE, POMPIER, PARA trabajar adentro, se precisa, Corrientes 3414. v1

OFICIALA, MEDIO OFICIALA Y APRENdizas de modistas, se necesitan, Independencia 1500. v1

OFICIALES CARPINTEROS DE OBRA SE necesitan varios, Sánchez 242, Lomas de Zamora, S. Agosti. v1

OFICIAL PELUQUERO SE NECESITA POR mes ó sábado joven formal, Corrientes 3810.

OFICIALES SASTRES PARA SACOS DE brin se precisan, se prefiere con muestra, Rivadavia 1002.

OFICIALA, MEDIO OFICIALA Y APRENdiza